

BAUGEMEINSCHAFT Schlossblick Entringen



Ein Projekt von
pro.b

EXPOSÉ - HAUS 2
Stand 04.11.2025



Neubau von 6 Wohnhäusern mit gemeinsamer Tiefgarage

Schlossblick Entringen
Baugemeinschaft eGbR
vertreten durch Andreas Stahl und
Michael Wiefelspütz
Eisenbahnstraße 3, 72072 Tübingen

Martin Schurr
Eisenbahnstraße 3, 72072 Tübingen
Tel. 07071-91094-22
info@schlossblick-entringen.de

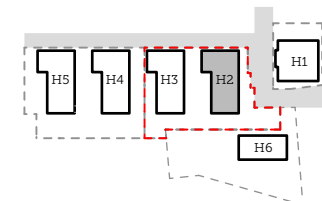

Haus 2

Erdgeschoss

Maßstab
1:150

Format:
DIN A4

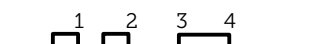



Baugemeinschaft Schlossblick Entringen

Neubau von 6 Wohnhäusern
mit gemeinsamer Tiefgarage

Bauherr

Schlossblick Entringen
Baugemeinschaft eG&R
vertreten durch Andreas Stahl und
Michael Wiefelspütz
Eisenbahnstraße 3, 72072 Tübingen

Projektsteuerung & Information

Martin Schurr
Eisenbahnstraße 3, 72072 Tübingen
Tel. 07071-91094-22
info@schlossblick-entringen.de

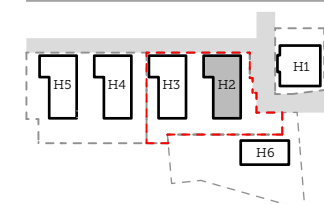

Haus 2 1. Obergeschoss

Datum:
04.11.2025

Maßstab
1:150

Gezeichnet:
pca

Format:
DIN A4





Baugemeinschaft Schlossblick Entringen

Neubau von 6 Wohnhäusern
mit gemeinsamer Tiefgarage

Bauherr

Schlossblick Entringen
Baugemeinschaft eG&R
vertreten durch Andreas Stahl und
Michael Wiefelspütz
Eisenbahnstraße 3, 72072 Tübingen

Projektsteuerung & Information

Martin Schurr
Eisenbahnstraße 3, 72072 Tübingen
Tel. 07071-91094-22
info@schlossblick-entringen.de

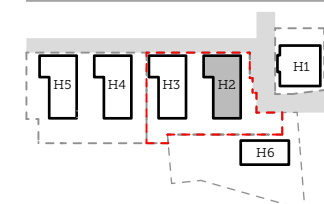

Haus 2 2. Obergeschoss

Datum:
04.11.2025

Maßstab
1:150

Gezeichnet:
pca

Format:
DIN A4





Baugemeinschaft Schlossblick Entringen

Neubau von 6 Wohnhäusern
mit gemeinsamer Tiefgarage

Bauherr

Schlossblick Entringen
Baugemeinschaft eG&R
vertreten durch Andreas Stahl und
Michael Wiefelspütz
Eisenbahnstraße 3, 72072 Tübingen

Projektsteuerung & Information

Martin Schurr
Eisenbahnstraße 3, 72072 Tübingen
Tel. 07071-91094-22
info@schlossblick-entringen.de

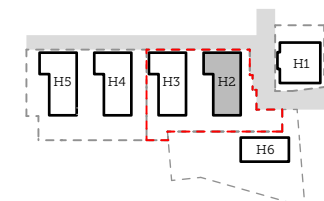

Haus 2 Dachgeschoss

Datum:
04.11.2025

Maßstab
1:150

Gezeichnet:
pca

Format:
DIN A4



W 2.14

3 Zi
WF gesamt 86,5 m²

W 2.13

4 Zi
WF gesamt 104,7 m²

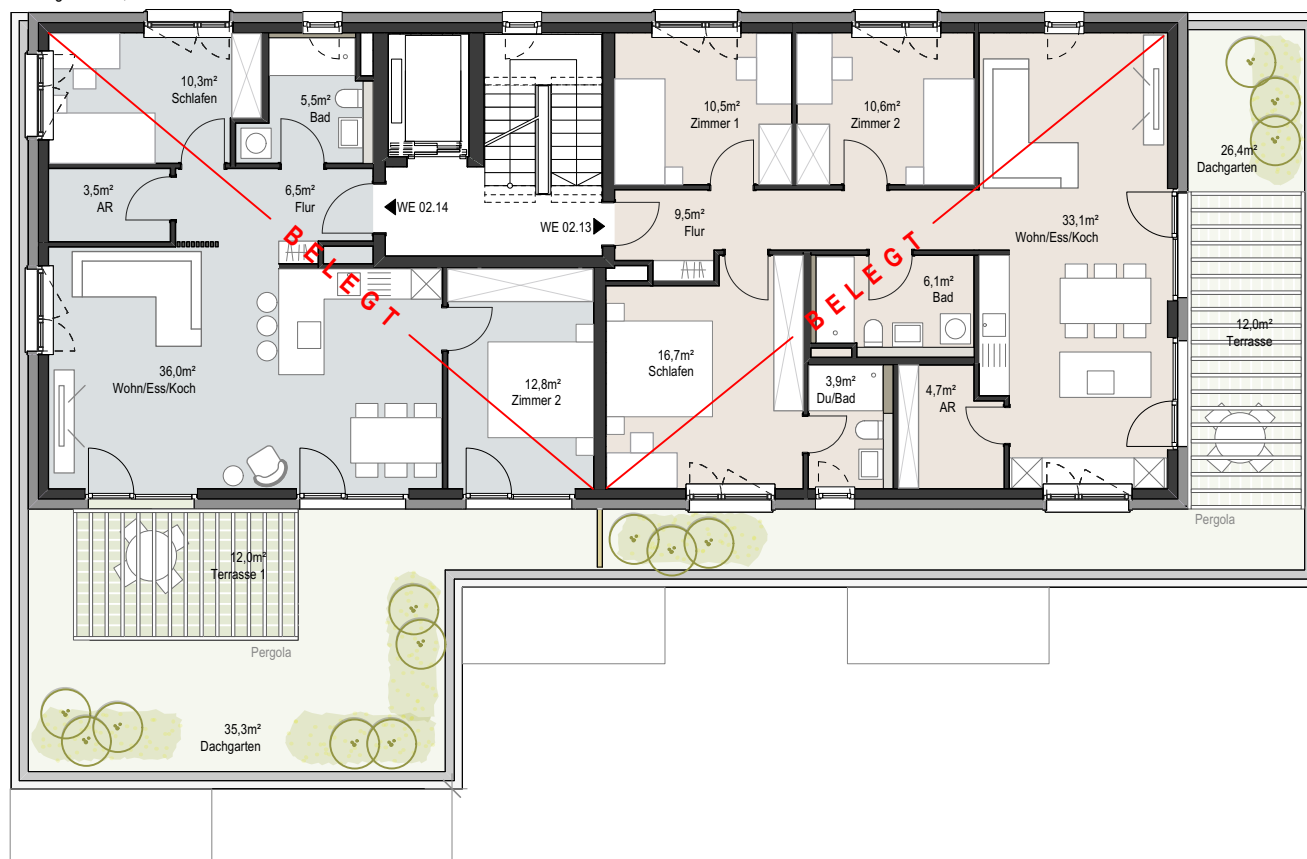

W 3.11

3 Zi
WF gesamt 86,5 m²

W 3.10

4 Zi
WF gesamt 104,8 m²

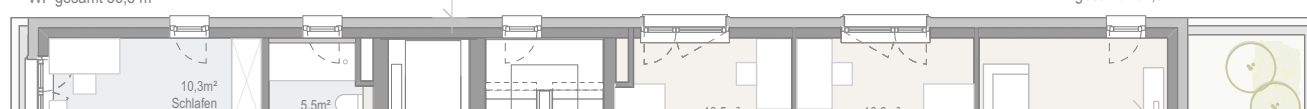



Baugemeinschaft Schlossblick Entringen

Neubau von 6 Wohnhäusern
mit gemeinsamer Tiefgarage

Bauherr

Schlossblick Entringen
Baugemeinschaft eG&R
vertreten durch Andreas Stahl und
Michael Wiefelspütz
Eisenbahnstraße 3, 72072 Tübingen

Projektsteuerung & Information

Martin Schurr
Eisenbahnstraße 3, 72072 Tübingen
Tel. 07071-91094-22
info@schlossblick-entringen.de

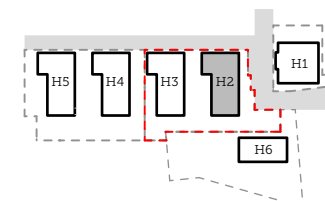

Haus 2 Ansichten



Datum:
04.11.2025

Maßstab
1:250

Gezeichnet:
pca

Format:
DIN A4

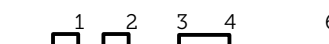

Ansicht von Norden

Ansicht von Osten



Ansicht von Westen

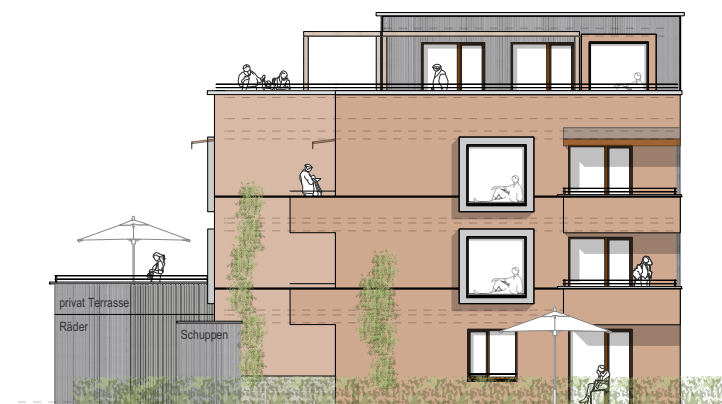

Ansicht von Süden