Grundriss Souterrain

ID 2110 - 14547 Beelitz OT Fichtenwalde

Gesamtfläche ca. 119,83 m² (abzüglich ca. 3,42 m² Treppenbereich) = ca. 116,41 m²
davon Wohnfläche gesamt UG = ca. 54,54 m²

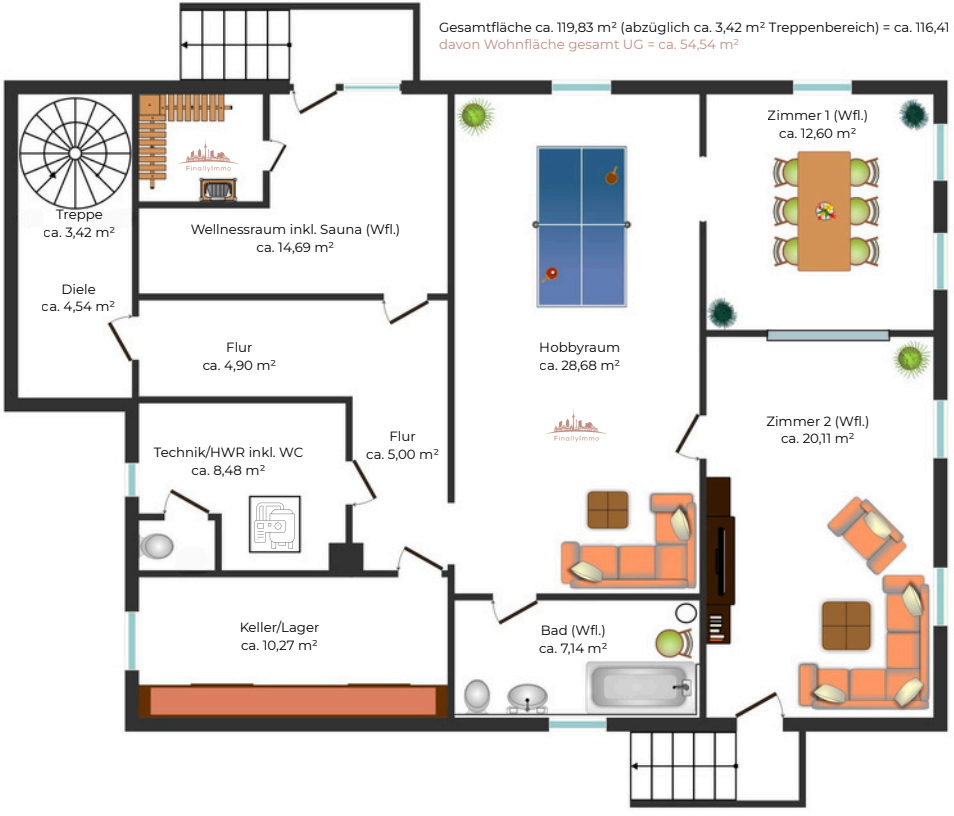

Straßenseite