

**Alle Masse sind Rohbaumaße**  
**Alle Höhenangaben beziehen sich auf OKRB**  
**OKKF ±0,00 = 114,95 U.N.N**

- Allgemeiner Hinweis:  
 Alle Durchbrüche bis Ø 200 werden abgebohrt!!!
- ERLAUTERUNGEN**
- OK/UK OBERKANTE, UNTERKANTE
  - VK/UK VORDERKANTE, HINTERKANTE
  - RL/DE REGENROHR, DACHENLAUF, BOHRENEULAUF
  - BR/BH BOHRENBOSEN, ROHBOSEN
  - FR/FR FERTIGSTÄBE
  - FH/FH FERSTHÖHE
  - HO/HO HOHE GELANDE/ BEFESTIGTE FLÄCHE
  - RI/RI RICHTIG
  - LD/LD LICHT RAUMBÜCHE
  - WD/WD WANDURCHBRUCH
  - WS/WS WASSERSCHUTZ
  - SG/SG SICHTBETON-GLATT
  - SM/SM SICHTMAUERWERK

S - SANITÄR H - HEIZUNG L - LUFTUNG  
 E - ELEKTRO

Alle Masse sind vor Baubeginn vom Unternehmer verantwortlich zu überprüfen.  
 Eventuelle Unstimmigkeiten sind vor der Ausführung der Arbeiten durch Rückfrage mit der Bauleitung zu klären.  
 Die Abstände der Fischplattener sind zu beachten.  
 Unstimmigkeiten sind mit der Bauleitung zu prüfen!!!

- ALLE SICHTBETONBAUTEILE MIT DREIKANTLEISTEN 1616 mm BRECHEN;**  
**SOBET NICHT ANDERS ANGEZEIGT!**
- STÄLBETON DIN 1045
  - MW, SF 12, M3 im TRAGEND
  - MW, NICHTTRAGEND
  - ISOLIERUNG
  - LEICHTBAUWÄNDE
  - ESTRICH
  - LEICHTBETON
  - DÄMMUNG
  - DAMPFARMES SPITTBETT
  - NATURSTEINVERLENDUNG

- RAUMBÜCH**
- 1 Stahlblech mit Lochblech
  - 2 Fliesenblech 30/20 gmu
  - 3 Anstrich weiß
  - 4 Anstrich grau
  - 5 Anstrich grau/weiß
  - 6 Anstrich grau/weiß
  - 7 Anstrich grau/weiß
  - 8 Anstrich grau/weiß
  - 9 Anstrich grau/weiß
  - 10 Anstrich grau/weiß
  - 11 Anstrich grau/weiß
  - 12 Anstrich grau/weiß
  - 13 Fliese (hochbelastbar)

- WÄNDE**
- 1 Putz/Stoffweisse weiß
  - 2 Putz/Stoffweisse grau
  - 3 Putz/Stoffweisse grau
  - 4 Anstrich weiß
  - 5 Anstrich grau
  - 6 Anstrich grau/weiß
  - 7 Anstrich grau/weiß
  - 8 Anstrich grau/weiß
  - 9 Anstrich grau/weiß
  - 10 Anstrich grau/weiß
  - 11 Putz/Anstrich Weichtechnik
  - 12 Naturstein (Facettentemmel)

- TÜR- UND TORLEISTE**
- 1 Türschwelle
  - 2 Türschwelle
  - 3 Türschwelle
  - 4 Türschwelle
  - 5 Türschwelle
  - 6 Türschwelle
  - 7 Türschwelle
  - 8 Türschwelle
  - 9 Türschwelle
  - 10 Türschwelle
  - 11 Türschwelle
  - 12 Türschwelle

- SONSTIGES**
- 1 RS RAUCHDICHTER TOR
  - 2 TÜR/SCHWELLEN
  - 3 TÜR/SCHWELLEN
  - 4 TÜR/SCHWELLEN
  - 5 TÜR/SCHWELLEN
  - 6 TÜR/SCHWELLEN
  - 7 TÜR/SCHWELLEN
  - 8 TÜR/SCHWELLEN
  - 9 TÜR/SCHWELLEN
  - 10 TÜR/SCHWELLEN
  - 11 TÜR/SCHWELLEN
  - 12 TÜR/SCHWELLEN

**FLUGHAFENRESTAURANT - Check In -**  
**63329 Egreisdach**

Bauherr: VIP JET EXPRESS  
 Cargo City Süd, Gebäude 543

Architekt: Atelier Habermann  
 Gerhard Habermann, Architekt, Innenarchitekt/BDA  
 Europaring 44  
 64589 Stockstadt am Rhein

Projekt: 10.01.2019  
 Datum: 10.01.2019  
 Unterschrift: [Signature]

Planungsphase: Ausführungsplanung  
 55545 Bad Kreuznach  
 Tel.: 0671 - 8459625, Fax: 0671 - 8459617  
 SCHNITT 1-1, 2-2

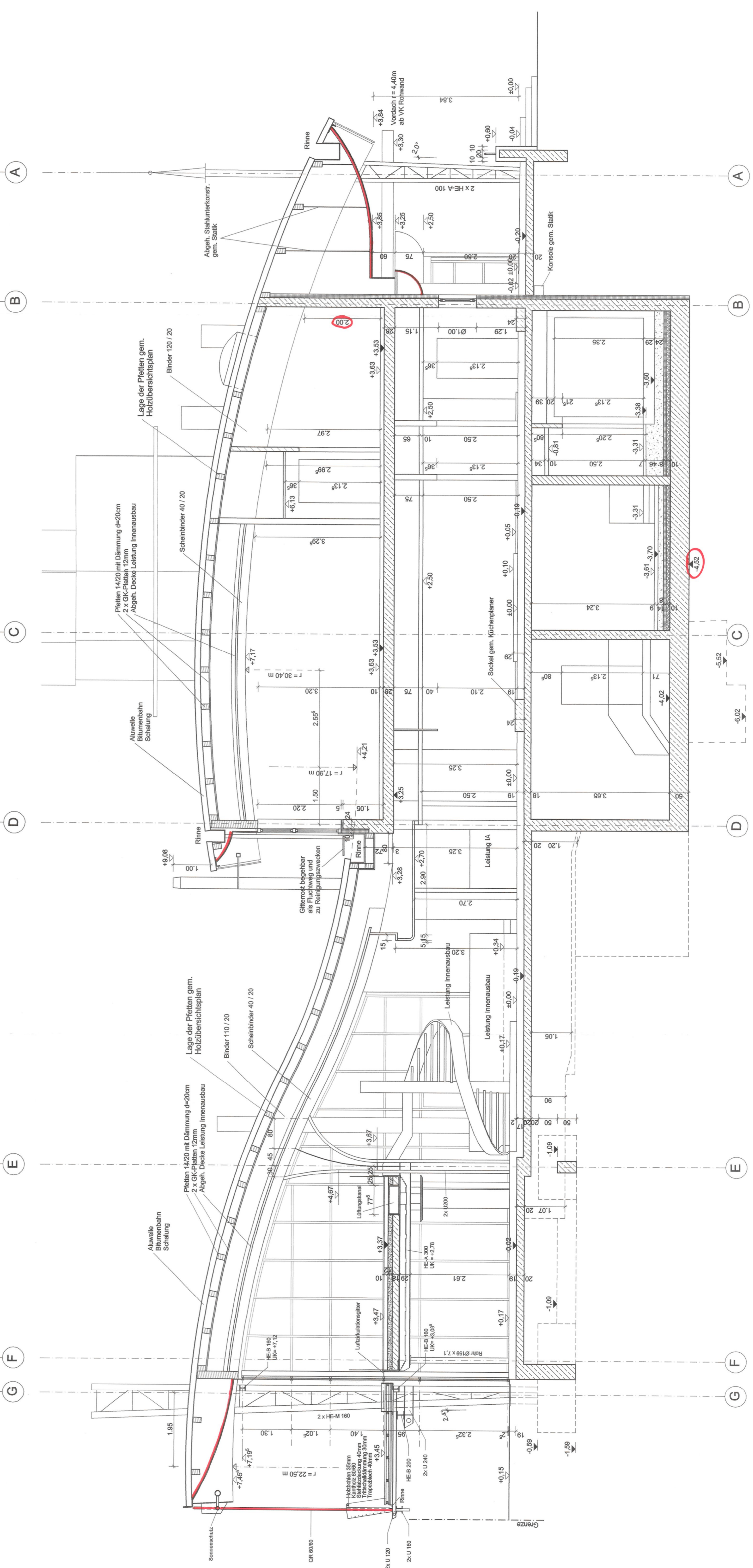
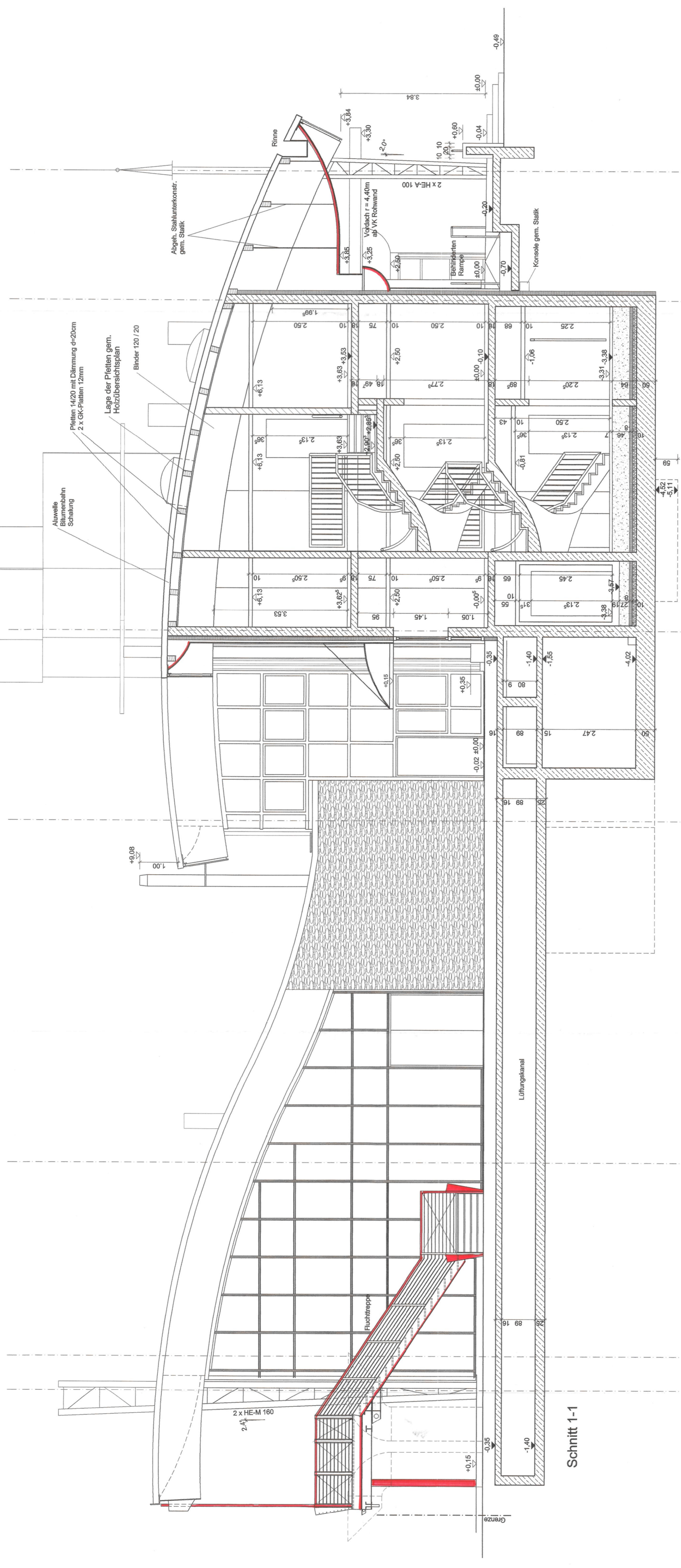

Schnitt 1-1

Schnitt 2-2