



Berlin & Brandenburg GmbH  
Immobilienvermessung

Türksteinweg 16 o  
14167 Berlin  
+49 (0)30 63104934  
+49 (0)151 24014877  
info@lavid-a-immobilien.com

## Grundriss

Belfaster Straße 33  
13349 Berlin  
Wohneinheit 125  
1. OG Mitte

Gesamtfläche: 35,96 m<sup>2</sup>

Stockwerke: 1

Die Erstellung des Grundrisses erfolgte durch ein Aufmaß vor Ort.

Berlin, 16.08.2023

Dirk Pietschmann

Ort, Datum

Name

La Vida  
Berlin & Brandenburg GmbH  
Türksteinweg 16 o  
14167 Berlin

Unterschrift

▼ 1. Stock

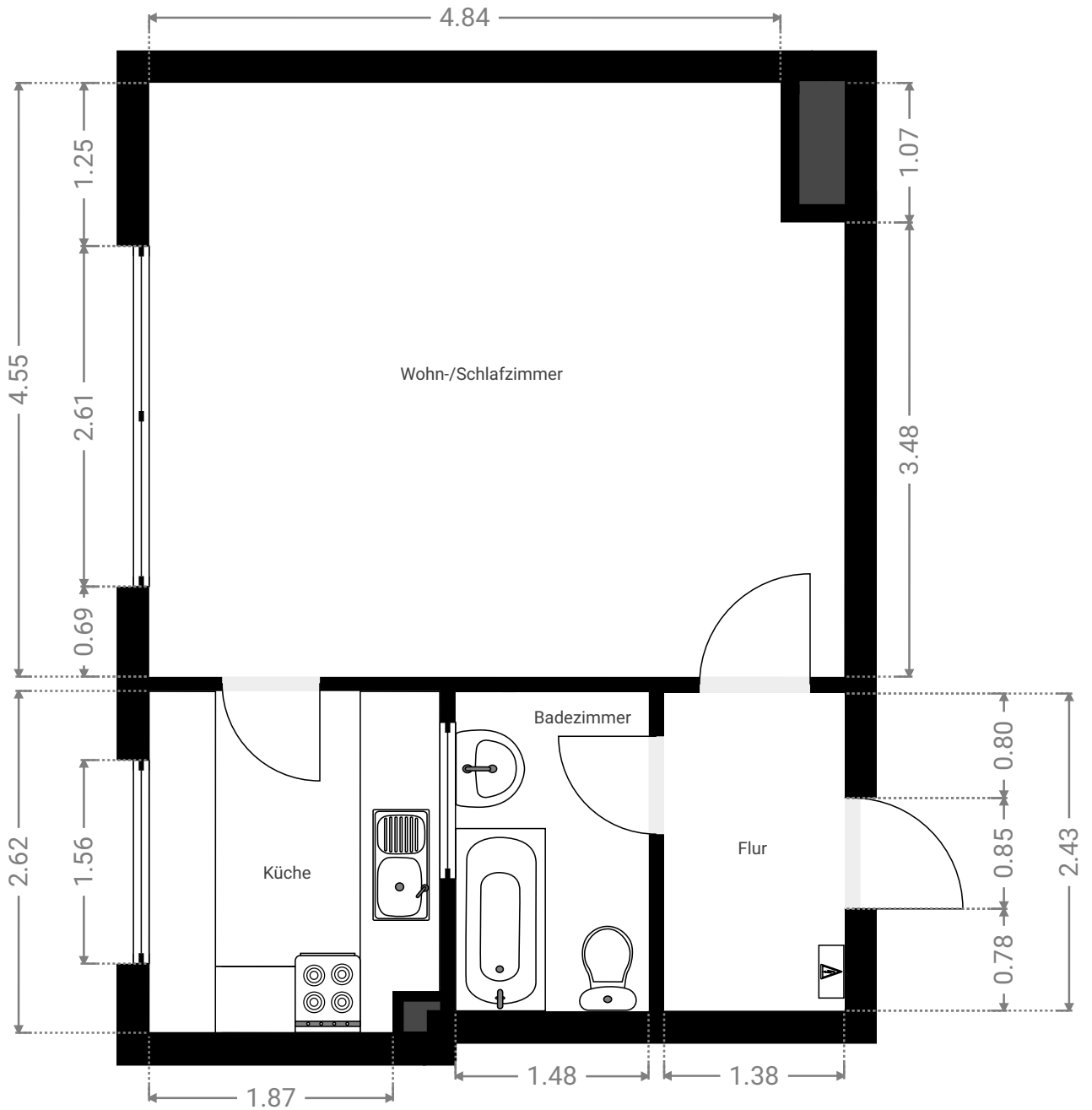

▼ **Badezimmer**  
1. Stock

BREITE: 1.48 m · LÄNGE: 2.39 m  
BEREICH: 3.54 m<sup>2</sup> · UMFANG: 7.74 m

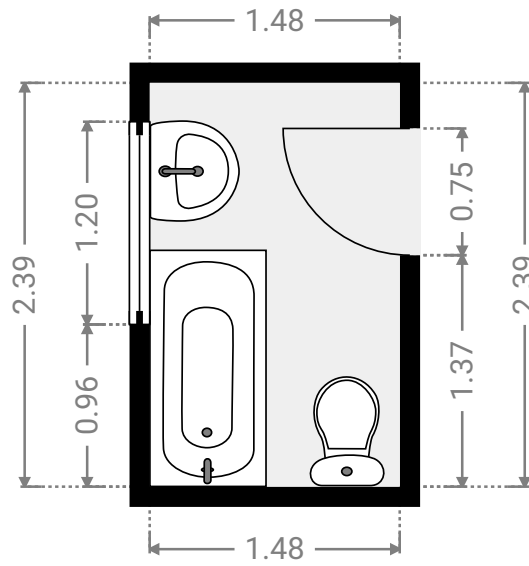
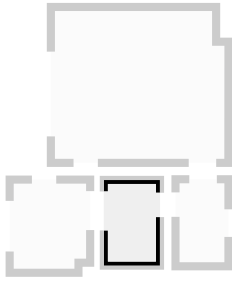

▼ **Flur**  
1. Stock

BREITE: 1.38 m · LÄNGE: 2.43 m  
BEREICH: 3.35 m<sup>2</sup> · UMFANG: 7.62 m

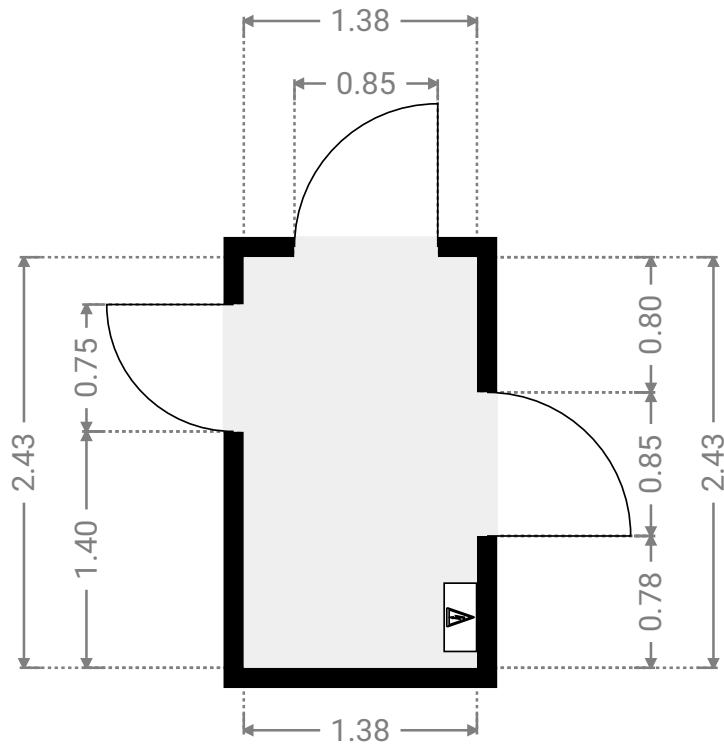
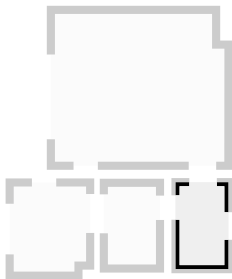

▼ **Küche**  
1. Stock

BREITE: 2.23 m · LÄNGE: 2.62 m  
BEREICH: 5.73 m<sup>2</sup> · UMFANG: 9.70 m

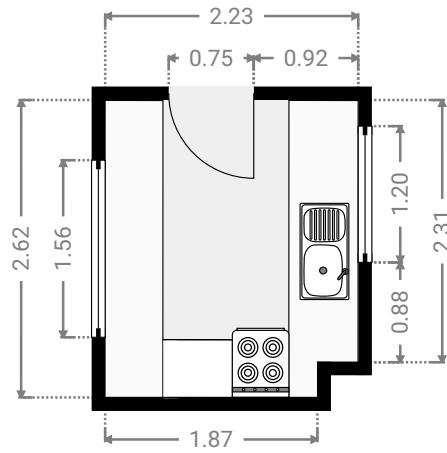
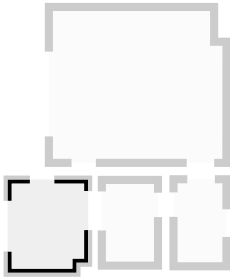

▼ **Wohn-/Schlafzimmer**  
1. Stock

BREITE: 5.22 m · LÄNGE: 4.55 m  
BEREICH: 23.34 m<sup>2</sup> · UMFANG: 19.54 m

