

BAUUNTERNEHMEN

NEUBAU EINES
MEHRFAMILIENHAUSES
IN 5238 HÄCHENBURG
ZIEGELHÜTTER WEG 42

BAUHERR:



PLAK

GRUNDRISS

02

MASSSTAB 1:100

PLAK-NR.

017 30.04.1993

HA

**ARFELLER
HAUS**

Hörbergstraße 6

Telefon 0 26 62

5239 Müschenboch

Telefax 0 26 62

BAUHERR:

ARCHITECT:

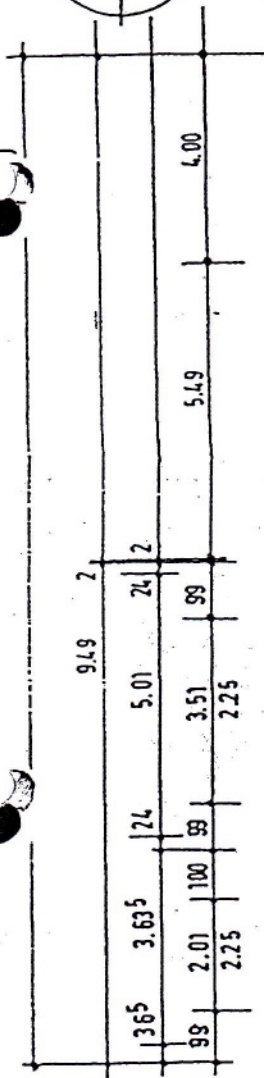
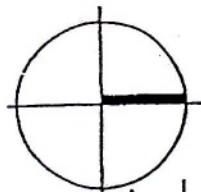

13.49	365	365	4.01	5.24	1.30	1.30	2.25
365	2.385	1.15	2.51	1.385	1.385	1.30	1.635
365	1.135	1.15	1.15	1.365	1.385	1.30	1.635
365	1.885	4.01	4.01	1.365	1.385	1.30	2.25

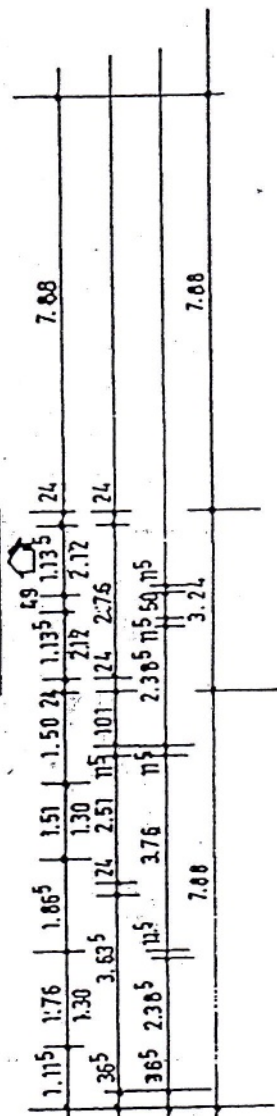
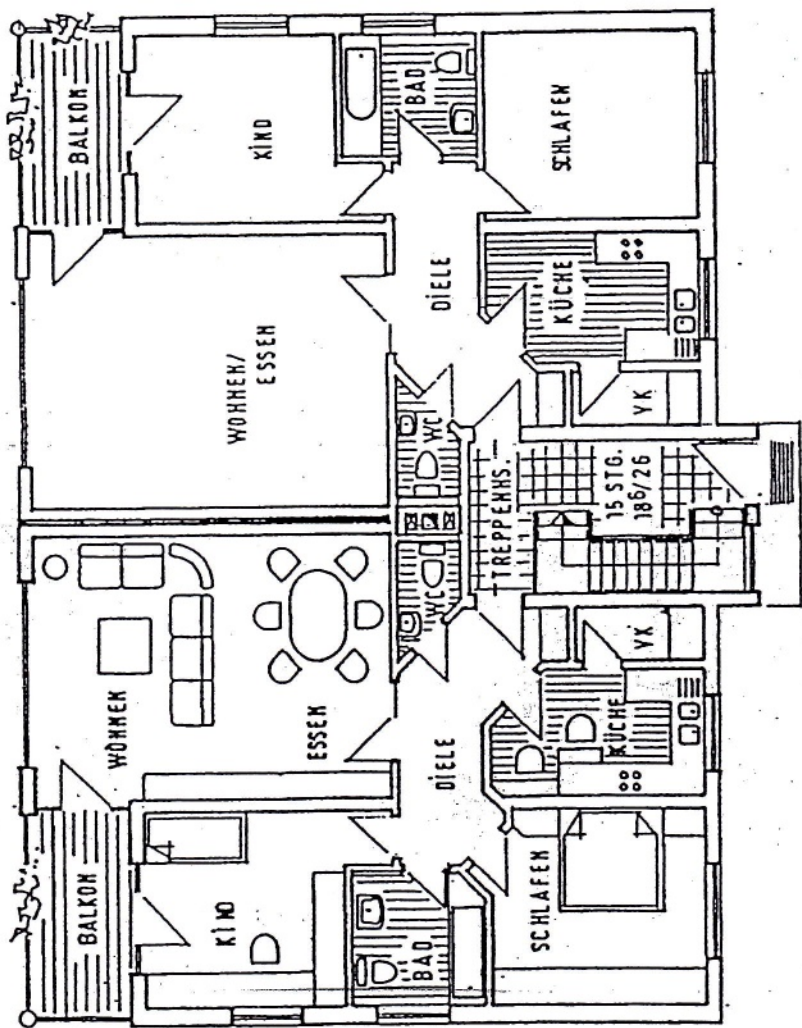

2.	Wohnfläche		
2.1	Elternschlafzimmer		
	3,635 x 4,01	=	14,58 m ²
2.2	Bad		
	2,51 x 2,385	=	5,99 m ²
2.3	Kinderzimmer		
	4,01 x 3,635	=	14,58 m ²
	1,135 x 0,885	=	1,00 m ²
		-----	= 15,58 m ²
2.4	Balkon		
	4,00 x 2,00/4	=	2,00 m ²
2.5	Wohnzimmer		
	5,01 x 6,885	=	34,49 m ²
2.6	Gäste-WC		
	1,76 x 1,135	=	2,85 m ²
2.7	Abstellraum		
	1,01 x 2,385	=	2,41 m ²
2.8	Küche		
	4,01 x 2,51	=	10,07 m ²
	./. 1,00 x 1,00/2	=	./. 0,50 m ²
		-----	= 9,57 m ²
2.9	Diele / Garderobe		
	3,76 x 1,51	=	5,68 m ²
	1,01 x 2,00	=	2,02 m ²
	1,00 x 1,00/2	=	0,50 m ²
	1,135 x 1,135/2	=	0,65 m ²
		-----	= 8,85 m ²

	Gesamt	=	95,47 m ²
	./. 3% für Putz	=	2,86 m ²
		-----	-----
	Netto-Wohnfläche		92,61 m ²

	x 2	=	185,22 m ²