

PLANUNGSDIENST W WESSELER	
Entwurf: DIPL.-ING. WERNER WESSELER BOGENSTR. 28B 47661 ISSUM FONI: 02835-445838 FAXI: 02835-445843	
Maßstab: 1:100	Datum: 07.07.09
Bauherr: Bode & Heuberg Wohnungsbau Weidenweg 27 47495 Rheinberg	
Projekt: Neubau von zwei Achtfamilien- häusern mit 8 PKW-Garagen Reiserweg 57a und 57b 47269 Dulsburg	
Bauteil: Dachgeschoss Haus Nr. 57a	

1/2

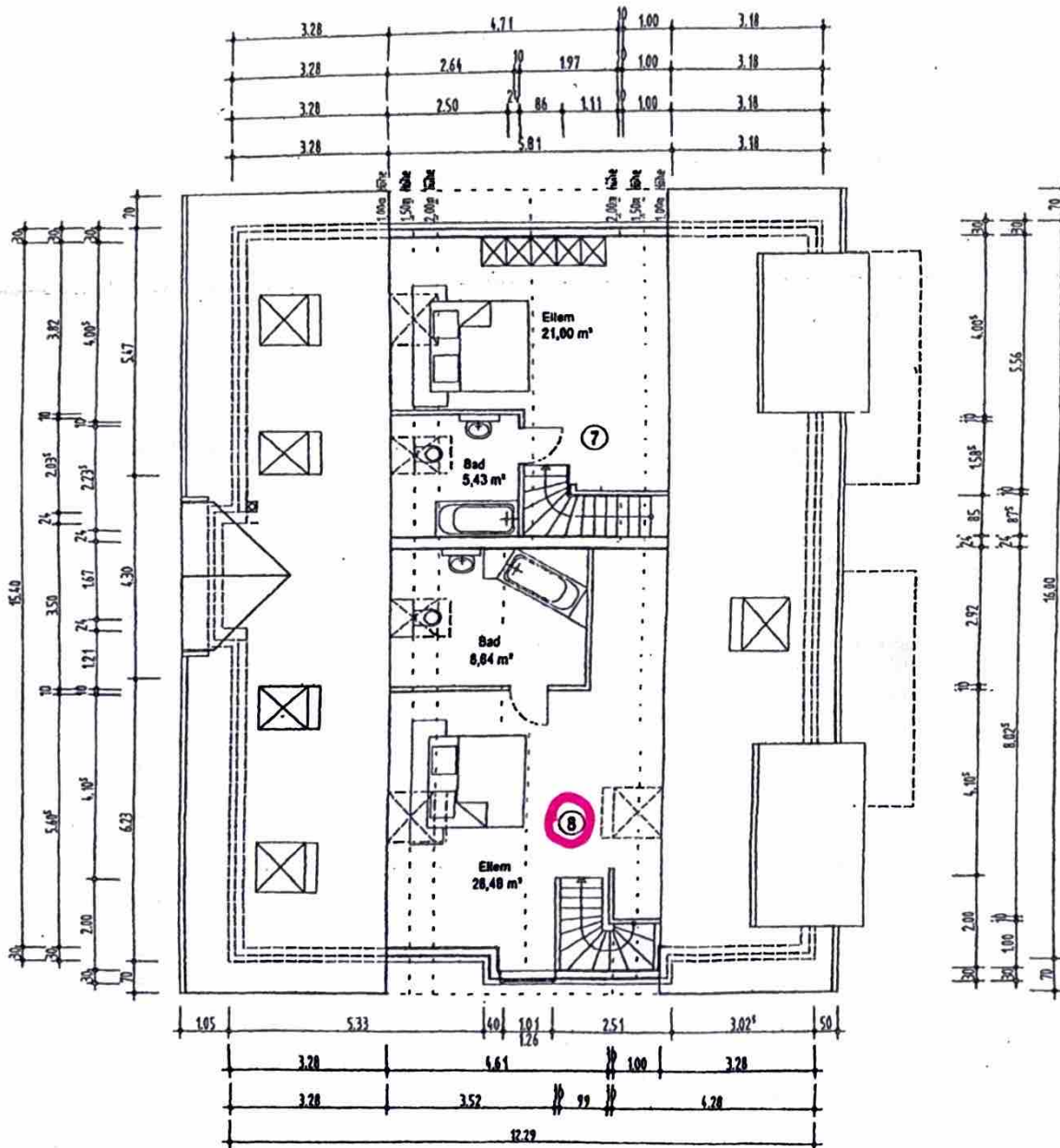

PLANUNGSBÜRO **W** WESSELER

Entwurf:
DIPL.-ING. WERNER WESSELER
 BOGENSTR. 288
 47661 IBBUM
 FON: 02835-445838
 FAX: 02835-445843

Maßstab: 1:100 Datum: 07.07.09

Bauherr:
Bode & Heuberg Wohnungsbau
 Weldenweg 27
 47495 Rheinberg

Projekt:
 Neubau von zwei Achtfamilien-
 häusern mit 8 PKW-Garagen
 Reiserweg 57a und 57b
 47269 Dulsburg

Baufeld:
 Firstgeschoss Haus Nr. 57a

007 12

18

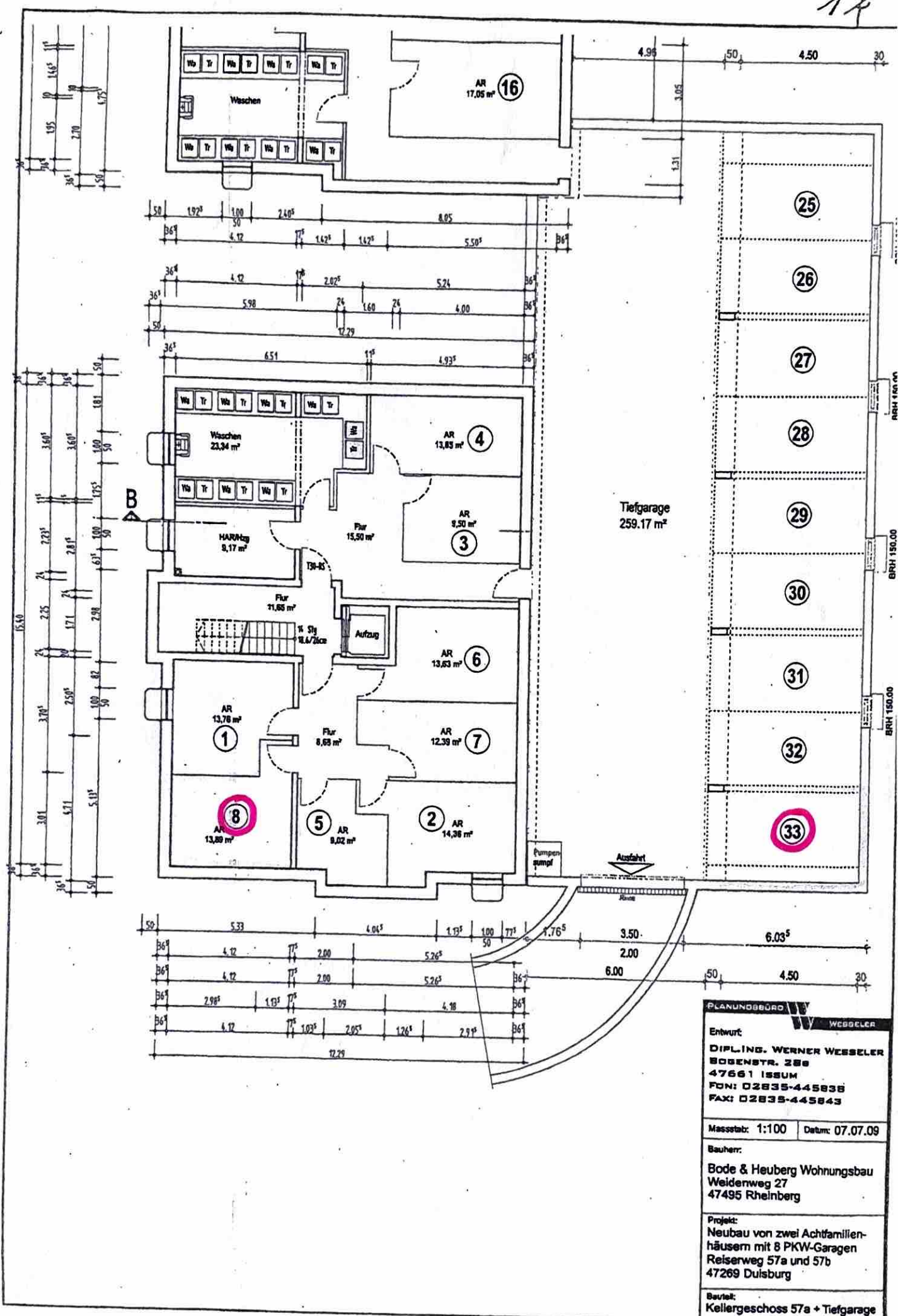

PLANUNGSBÜRO W WEGGLER
 Entwurf:
DIPL.-ING. WERNER WESSLER
 BOBENSTR. 288
 47661 ISSUM
 FON: 02835-445838
 FAX: 02835-445843

Maßstab: 1:100 Datum: 07.07.09

Bauherr:
Bode & Heuberg Wohnungsbau
 Weidenweg 27
 47495 Rheinberg

Projekt:
 Neubau von zwei Achtfamilien-
 häusern mit 8 PKW-Garagen
 Reiserweg 57a und 57b
 47269 Duisburg

Bauteil:
 Kellergeschoss 57a + Tiefgarage

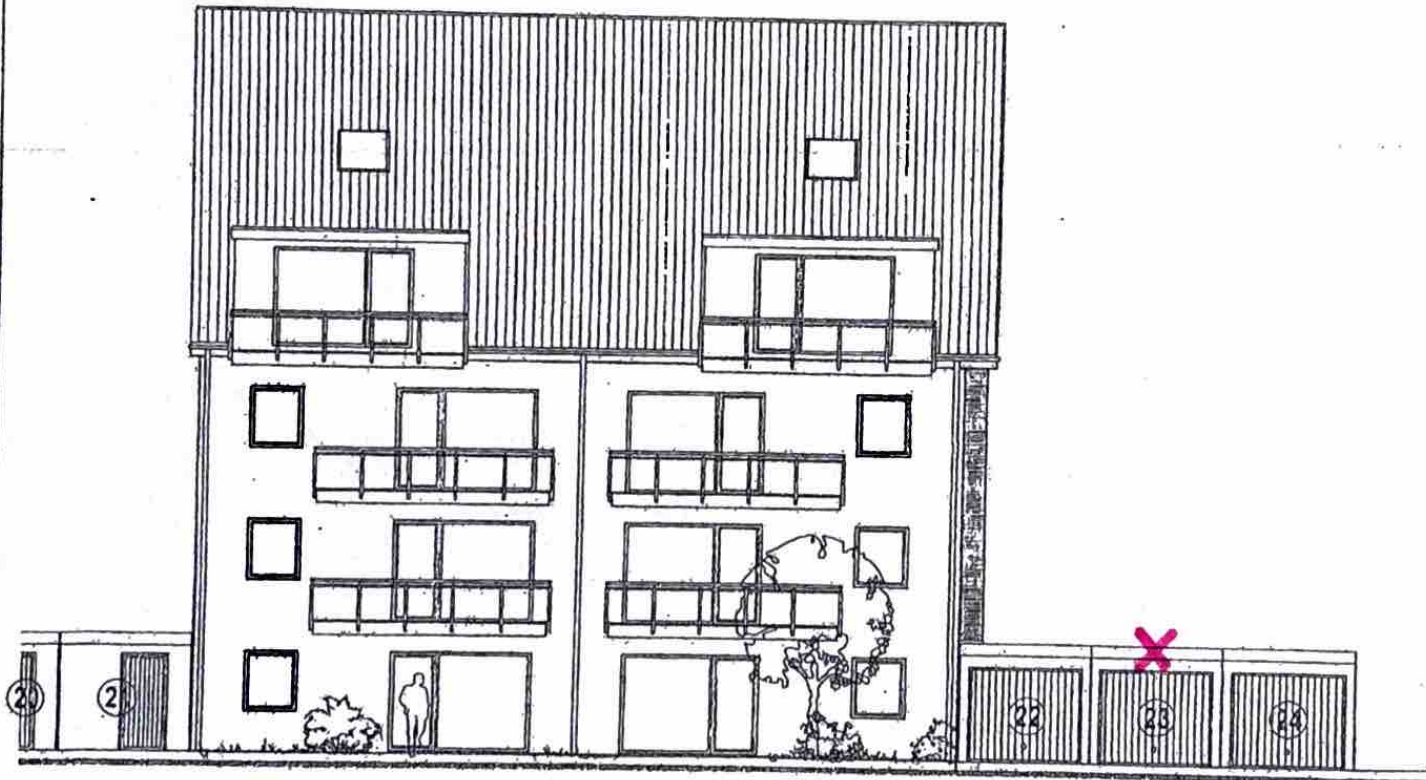

Ansicht Südseite
Haus Nr. 57b

PLANUNGSGRUPPE W WEGGELER	
Entwurf	
DIPLOM. ING. WERNER WEGGELER RODENSTR. 28P 47561 IBSUM FON: 02835-445838 FAX: 02835-445843	
Masstab: 1:100	Datum: 07.07.09
Bauehr:	
Bode & Heuberg Wohnungsbau Weldenweg 27 47495 Rheinberg	
Projekt:	
Neubau von zwei Achtfamilien- häusern mit 8 PKW-Garagen Relaxweg 57a und 57b 47289 Dulsburg	
Ausfall:	
Ansicht Süden Haus Nr. 57b	

1/1