

3117_2007047_Steyr, Franz-Sebek-Straße 30-36 (g)_Wohnen

Dieser Energieausweis entspricht den Vorgaben der Richtlinie 6 "Energieeinsparung und Wärmeschutz" des Österreichischen Institut für Bautechnik in Umsetzung der Richtlinie 2002/91/EG über die Gesamtenergieeffizienz von Gebäuden und des Energieausweis-Vorlage Gesetzes (EAVG).

Projekt:

Straße: Franz-Sebek-Straße 30-36 (g)
PLZ/Ort: 4407/Steyr
Auftraggeber: WAG Wohnungsanlagen
Gesellschaft m.b.H.

Ersteller:

IfEA Institut für Energieausweis GmbH
DI Christoph Göbl MSc
Böhmerwaldstraße 3
4020/Linz



Thermische Hülle:

Wohnen

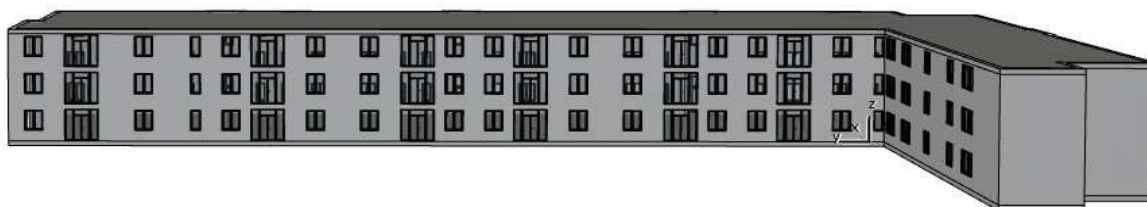

Diese Lokalisierung entspricht der OIB Richtlinie 6:2015, es werden die Berechnungsnormen Stand 2017 verwendet.

Ermittlung der Eingabedaten:

Geometrische Eingabedaten: lt. Plänen vom 1993

Bauphysikalische Eingabedaten: lt. Plänen vom 1993 und Begehung vom 05.05.2020

Haustechnische Eingabedaten: lt. Begehung vom 05.05.2020

Angewandte Berechnungsverfahren:

Bauteile	EN ISO 6946:2003-10
Fenster	EN ISO 10077-1:2006-12
Heiztechnik	ÖNORM H 5056:2014-11-01
Raumluftechnik	ÖNORM H 5057:2011-03-01
Kühltechnik	ÖNORM H 5058:2011-03-01
Beleuchtung	ÖNORM H 5059:2010-01-01
Unkonditionierte Gebäudehülle vereinfacht oder detailliert	ÖNORM B 8110-6:2014-11-15 EN ISO 13789:2008-04-01
Erdberührte Gebäudeteile vereinfacht oder detailliert	ÖNORM B 8110-6:2014-11-15 EN ISO 13370:2005-06
Wärmebrücken vereinfacht oder detailliert	ÖNORM B 8110-6:2014-11-15, Formel 12 oder 13 ÖNORM B 8110:2014-11-15
Verschattungsfaktoren vereinfacht oder detailliert	ÖNORM B 8110-6:2014-11-15 ÖNORM B 8110-6:2014-11-15

BEZEICHNUNG	3117_2007047_Steyr, Franz-Sebek-Straße 30-36 (g)		
Gebäude(-teil)	Wohnen	Baujahr	1994
Nutzungsprofil	Mehrfamilienhäuser	Letzte Veränderung	
Straße	Franz-Sebek-Straße 30-36	Katastralgemeinde	Hinterberg
PLZ/Ort	4400 Steyr	KG-Nr.	49210
Grundstücksnr.	415/65	Seehöhe	307 m

SPEZIFISCHER STANDORT-REFERENZ-HEIZWÄRMEBEDARF, STANDORT-PRIMÄRENERGIEBEDARF, STANDORT-KOHLENDIOXIDEMISSIONEN UND GESAMTENERGIEEFFIZIENZ-FAKTOR

	HWB Ref,SK	PEB SK	CO2 SK	f GEE
A ++				
A +				
A				
B				
C	C	C	C	C
D				
E				
F				
G				

HWB_{Ref}: Der **Referenz-Heizwärmebedarf** ist jene Wärmemenge, die in den Räumen bereitgestellt werden muss, um diese auf einer normativ geforderten Raumtemperatur, ohne Berücksichtigung allfälliger Erträge aus Wärmerückgewinnung, zu halten.

WWWB: Der **Warmwasserwärmebedarf** ist in Abhängigkeit der Gebäudekategorie als flächenbezogener Defaultwert festgelegt.

HEB: Beim **Heizenergiebedarf** werden zusätzlich zum Heiz- und Warmwasserwärmebedarf die Verluste des gebäudetechnischen Systems berücksichtigt, dazu zählen insbesondere die Verluste der Wärmebereitstellung, der Wärmeverteilung, der Wärmespeicherung und der Wärmeabgabe sowie allfälliger Hilfsenergie.

HHSB: Der **Haushaltsstrombedarf** ist als flächenbezogener Defaultwert festgelegt. Er entspricht in etwa dem durchschnittlichen flächenbezogenen Stromverbrauch eines österreichischen Haushalts.

EEB: Der **Endenergiebedarf** umfasst zusätzlich zum Heizenergiebedarf den Haushaltsstrombedarf, abzüglich allfälliger Endenergieerträge und zuzüglich eines dafür notwendigen Hilfsenergiebedarfs. Der Endenergiebedarf entspricht jener Energiemenge, die eingekauft werden muss (Lieferenergiebedarf).

f_{GEE}: Der **Gesamtenergieeffizienz-Faktor** ist der Quotient aus dem Endenergiebedarf und einem Referenz-Endenergiebedarf (Anforderung 2007).

PEB: Der **Primärenergiebedarf** ist der Endenergiebedarf einschließlich der Verluste in allen Vorketten. Der Primärenergiebedarf weist einen erneuerbaren (PEB_{em}) und einen nicht erneuerbaren (PEB_{n.em}) Anteil auf.

CO₂: Gesamte den Endenergiebedarf zuzurechnende **Kohlendioxidemissionen**, einschließlich jener für Vorketten.

Alle Werte gelten unter der Annahme eines normierten BenutzerInnenverhaltens. Sie geben den Jahresbedarf pro Quadratmeter beheizter Brutto-Grundfläche an.

Dieser Energieausweis entspricht den Vorgaben der Richtlinie 6 „Energieeinsparung und Wärmeschutz“ des Österreichischen Instituts für Bautechnik in Umsetzung der Richtlinie 2010/31/EU über die Gesamtenergieeffizienz von Gebäuden und des Energieausweis-Vorlage-Gesetzes (EAVG). Der Ermittlungszeitraum für die Konversionsfaktoren für Primärenergie und Kohlendioxidemissionen ist 2004 - 2008 (Strom: 2009 - 2013), und es wurden übliche Allokationsregeln unterstellt.

GEBÄUDEKENNDATEN

Brutto-Grundfläche	2.738,76 m ²	charakteristische Länge	2,28 m	mittlerer U-Wert	0,589 W/m ² K
Bezugsfläche	2.191,00 m ²	Klimaregion	NF	LEK _T -Wert	41,27
Brutto-Volumen	8.389,73 m ³	Heiztage	220 d	Art der Lüftung	Fensterlüftung
Gebäude-Hüllfläche	3.678,16 m ²	Heizgradtage	3491 Kd	Bauweise	schwere
Kompaktheit (A/V)	0,44 1/m	Norm-Außentemperatur	-14,3 °C	Soll-Innentemperatur	20 °C

ANFORDERUNGEN (Referenzklima) **Wohnen**

Referenz-Heizwärmebedarf	k.A.	HWB _{Ref,RK}	61,62 kWh/m ² a
Heizwärmebedarf		HWB _{RK}	61,62 kWh/m ² a
End-/Lieferenergiebedarf	k.A.	E/LEB _{RK}	106,69 kWh/m ² a
Gesamtenergieeffizienz-Faktor	k.A.	f _{GEE}	1,152
Erneuerbarer Anteil	k.A.		

WÄRME- UND ENERGIEBEDARF (Standortklima)

Referenz-Heizwärmebedarf	177.322 kWh/a	HWB _{Ref,SK}	64,75 kWh/m ² a
Heizwärmebedarf	154.435 kWh/a	HWB _{SK}	56,39 kWh/m ² a
Warmwasserwärmebedarf	34.988 kWh/a	WWWB	12,78 kWh/m ² a
Heizenergiebedarf	256.118 kWh/a	HEB _{SK}	93,52 kWh/m ² a
Energieaufwandszahl Heizen		e _{AWZ,H}	1,35
Haushaltsstrombedarf	44.984 kWh/a	HHSB	16,43 kWh/m ² a
Endenergiebedarf	301.102 kWh/a	EEB _{SK}	109,94 kWh/m ² a
Primärenergiebedarf	475.454 kWh/a	PEB _{SK}	173,60 kWh/m ² a
Primärenergiebedarf nicht erneuerbar	412.786 kWh/a	PEB _{n.ern.,SK}	150,72 kWh/m ² a
Primärenergiebedarf erneuerbar	62.669 kWh/a	PEB _{ern.,SK}	22,88 kWh/m ² a
Kohlendioxidemissionen (optional)	86.937 kg/a	CO ₂ _{SK}	31,74 kg/m ² a
Gesamtenergieeffizienz-Faktor		f _{GEE}	1,154
Photovoltaik-Export	0 kWh/a	PV _{Export,SK}	0,00 kWh/m ² a

ERSTELLT

GWR-Zahl		Ersteller	DI Christoph Göbl
Ausstellungsdatum	26.08.2020	Unterschrift	
Gültigkeitsdatum	25.08.2030		

Die Energiekennzahlen dieses Energieausweises dienen ausschließlich der Information. Aufgrund der idealisierten Eingangsparameter können bei tatsächlicher Nutzung erhebliche Abweichungen auftreten. Insbesondere Nutzungseinheiten unterschiedlicher Lage können aus Gründen der Geometrie und der Lage hinsichtlich ihrer Energiekennzahlen von der hier angegebenen abweichen.

ifeq
ENERGIE-AUSWEIS GMBH
Ein Unternehmen der ENERGIE AG
Bohnerwaldstr. 3 | 4020 Linz

Datenblatt - ArchiPHYSIK

3117_2007047_Steyr, Franz-Sebek-Straße 30-36 (g)



Gebäudedaten: Wohnen

Brutto-Grundfläche	2.738,76 m ²	charakteristische Länge (lc)	2,28 m
Konditioniertes Brutto-Volumen	8.389,73 m ³	Kompaktheit (A/V)	0,44 1/m
Gebäudehüllfläche	3.678,16 m ²		

Energiebedarf

Standortklima

Mehrfamilienhäuser

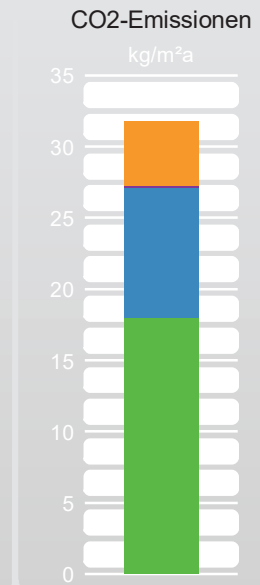
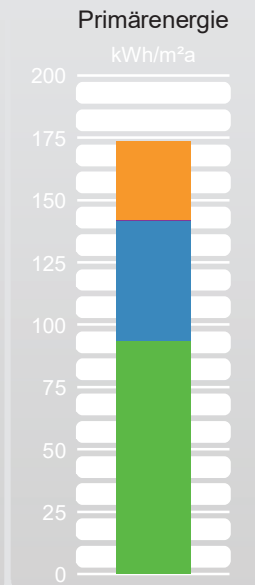
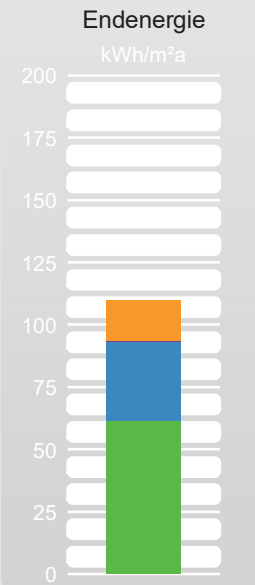
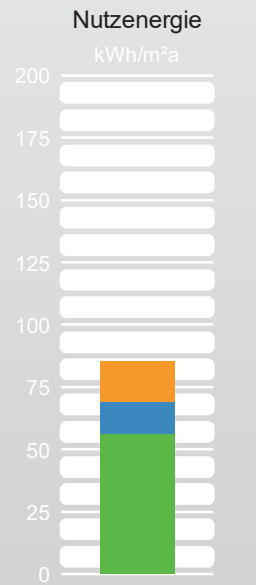

	NEB		EEB		PEB		CO2	
	absolut kWh/a	spezifisch kWh/m ² a	absolut kWh/a	spezifisch kWh/m ² a	absolut kWh/a	spezifisch kWh/m ² a	absolut kg/a	spezifisch kg/m ² a
Haushaltsstrom	44.984	16,43	44.984	16,43	85.919	31,37	12.415	4,53
Hilfsenergie			603	0,22	1.152	0,42	166	0,06
Warmwasser	34.988	12,78	86.612	31,62	131.651	48,07	25.204	9,20
Heizung	154.434	56,39	168.902	61,67	256.731	93,74	49.151	17,95
Gesamt	86	85,59	301.102	109,94	475.454	173,60	86.937	31,74

HWB SK	56,39 kWh/m ² a	HEB SK	93,52 kWh/m ² a	KEB SK		EEB SK	109,94 kWh/m ² a
HWB Ref,SK	64,75 kWh/m ² a	Q Umw,WP				f GEE	1,154 -

Gebäude mit Bezugs-Transmissionsleitwert

Standortklima

Mehrfamilienhäuser

HWB 26	48,80 kWh/m ² a	$26 \cdot (1 + 2 / lc)$					
HWB 26,SK	45,37 kWh/m ² a	HEB 26,SK	79,00 kWh/m ² a	KEB 26		EEB 26,SK	95,00 kWh/m ² a
		Q Umw,WP,26		KB Def,NP			

Energiekennzahlen für die Anzeige in Druckwerken und elektronischen Medien

Energieausweis-Vorlage-Gesetz 2012 – EAVG 2012

Bezeichnung	3117_2007047_ Steyr, Franz-Sebek-Straße 30-36 (g)		
Gebäudeteil	Wohnen		
Nutzungsprofil	Mehrfamilienhäuser	Baujahr	1994
Straße	Franz-Sebek-Straße 30-36	Katastralgemeinde	Hinterberg
PLZ/Ort	4400 Steyr	KG-Nr.	49210
Grundstücksnr.	415/65	Seehöhe	307

Energiekennzahlen lt. Energieausweis

HWB	65	kWh/m ² a	fGEE	1,15	-
Energieausweis Ausstellungsdatum	26.08.2020		Gültigkeitsdatum	25.08.2030	

Der Energieausweis besteht aus

- einer ersten Seite mit einer Effizienzskala,
- einer zweiten Seite mit detaillierten Ergebnisdaten,
- Empfehlung von Maßnahmen - ausgenommen bei Neubau -, deren Implementierung den Endenergiebedarf des Gebäudes reduziert und technisch und wirtschaftlich zweckmäßig ist,
- einem Anhang, der den Vorgaben der Regeln der Technik entsprechen muss.

HWB	Der Heizwärmebedarf beschreibt jene Wärmemenge, welche den Räumen rechnerisch zur Beheizung zugeführt werden muss. Einheit: kWh/m ² Jahr
f GEE	Der Gesamtenergieeffizienz-Faktor ist der Quotient aus dem Endenergiebedarf und einem Referenz-Endenergiebedarf (Anforderung 2007).
EAVG §3	Wird ein Gebäude oder ein Nutzungsobjekt in einem Druckwerk oder einem elektronischen Medium zum Kauf oder zur In-Bestand-Nahme angeboten, so sind in der Anzeige der Heizwärmebedarf und der Gesamtenergieeffizienz-Faktor des Gebäudes oder des Nutzungsobjekts anzugeben. Diese Pflicht gilt sowohl für den Verkäufer oder Bestandgeber als auch für den von diesem beauftragten Immobilienmakler.
EAVG §4	(1) Beim Verkauf eines Gebäudes hat der Verkäufer dem Käufer, bei der In-Bestand-Gabe eines Gebäudes der Bestandgeber dem Bestandnehmer rechtzeitig vor Abgabe der Vertragserklärung des Käufers oder Bestandnehmers einen zu diesem Zeitpunkt höchstens zehn Jahre alten Energieausweis vorzulegen und ihm diesen oder eine vollständige Kopie desselben binnen 14 Tagen nach Vertragsabschluss auszuhändigen.
EAVG §6	Wird dem Käufer oder Bestandnehmer vor Abgabe seiner Vertragserklärung ein Energieausweis vorgelegt, so gilt die darin angegebene Gesamtenergieeffizienz des Gebäudes als bedungene Eigenschaft im Sinn des § 922 Abs. 1 ABGB.
EAVG §7	(1) Wird dem Käufer oder Bestandnehmer entgegen § 4 nicht bis spätestens zur Abgabe seiner Vertragserklärung ein Energieausweis vorgelegt, so gilt zumindest eine dem Alter und der Art des Gebäudes entsprechende Gesamtenergieeffizienz als vereinbart. (2) Wird dem Käufer oder Bestandnehmer entgegen § 4 nach Vertragsabschluss kein Energieausweis ausgehändigt, so kann er entweder sein Recht auf Ausweisaushändigung gerichtlich geltend machen oder selbst einen Energieausweis einholen und die ihm daraus entstandenen Kosten vom Verkäufer oder Bestandgeber ersetzt begehren.
EAVG §8	Vereinbarungen, die die Vorlage- und Aushändigspflicht nach § 4, die Rechtsfolge der Ausweisvorlage nach § 6, die Rechtsfolge unterlassener Vorlage nach § 7 Abs. 1 einschließlich des sich daraus ergebenden Gewährleistungsanspruchs oder die Rechtsfolge unterlassener Aushändigung nach § 7 Abs. 2 ausschließen oder einschränken, sind unwirksam.
EAVG §9	(1) Ein Verkäufer, Bestandgeber oder Immobilienmakler, der es entgegen § 3 unterlässt, in der Verkaufs- oder In-Bestand-Gabe-Anzeige den Heizwärmebedarf und den Gesamtenergieeffizienz-Faktor des Gebäudes oder des Nutzungsobjekts anzugeben, begeht, sofern die Tat nicht den Tatbestand einer gerichtlich strafbaren Handlung erfüllt oder nach anderen Verwaltungsstrafbestimmungen mit strengerer Strafe bedroht ist, eine Verwaltungsübertretung und ist mit einer Geldstrafe bis zu 1 450 Euro zu bestrafen. Der Verstoß eines Immobilienmaklers gegen § 3 ist entschuldigt, wenn er seinen Auftraggeber über die Informationspflicht nach dieser Bestimmung aufgeklärt und ihn zur Bekanntgabe der beiden Werte beziehungsweise zur Einholung eines Energieausweises aufgefordert hat, der Auftraggeber dieser Aufforderung jedoch nicht nachgekommen ist. (2) Ein Verkäufer oder Bestandgeber, der es entgegen § 4 unterlässt, 1. dem Käufer oder Bestandnehmer rechtzeitig einen höchstens zehn Jahre alten Energieausweis vorzulegen oder 2. dem Käufer oder Bestandnehmer nach Vertragsabschluss einen Energieausweis oder eine vollständige Kopie desselben auszuhändigen, begeht, sofern die Tat nicht den Tatbestand einer gerichtlich strafbaren Handlung erfüllt oder nach anderen Verwaltungsstrafbestimmungen mit strengerer Strafe bedroht ist, eine Verwaltungsübertretung und ist mit einer Geldstrafe bis zu 1450 Euro zu bestrafen.