

**LEGENDE**

NR	BEZEICHNUNG	FLÄCHE m <sup>2</sup>
0.1	TREPPENHAUS	14.88
0.2	GANG	33.03
0.3	HEIZRAUM / HAUSANSCHLUSS	15.94
0.4	ABSTELLRAUM	27.40
0.5	MIETERKELLER (MK) 1	25.74
0.6	MK 2	10.88
0.7	MK 3	11.04
0.8	MK 4	6.40
0.9	MK 5	10.21
0.10	MK 6	13.44
	SUMME	170.96

RH 223m

Anlage 3 zur  
 Abgeschlossenheitsbescheinigung  
 Nr.: 810-11aB/97  
 vom: 08.11.1997  
 Bearb.: *Lepw*



**STADT WEIMAR**  
 Bauaufsichtsamt  
 Goetheplatz 12  
 Postanschrift: 99421 Weimar  
 Lieferanschrift: 99423 Weimar

**GRUNDRISS KELLERGESCHOSS M 1:50**  
 ALLE MASSE AM BAU ÜBERPRÜFEN!

ARCHITEKTURBÜRO D. CHLEBOS, SCHWANSEESTR. 56 WEIMAR TEL. 50 59 81			
BAUHERR:	H. BANKE, BNEVELING U. PARTNER, PRINZ-FRIEDR.-KARL-STR. 29, DORTMUND		
BEZEICHNUNG:	MODERNISIERUNG WOHNRHAUS		
BAUSTELLE:	JAHNSTR. 8, WEIMAR		
BAUHER:	ARCHITEKT	MASSTAB:	1:50
DATUM:	GEAND.	GEAND.	GEAND.
10/96	11/97		
			BLATT-NR. 2

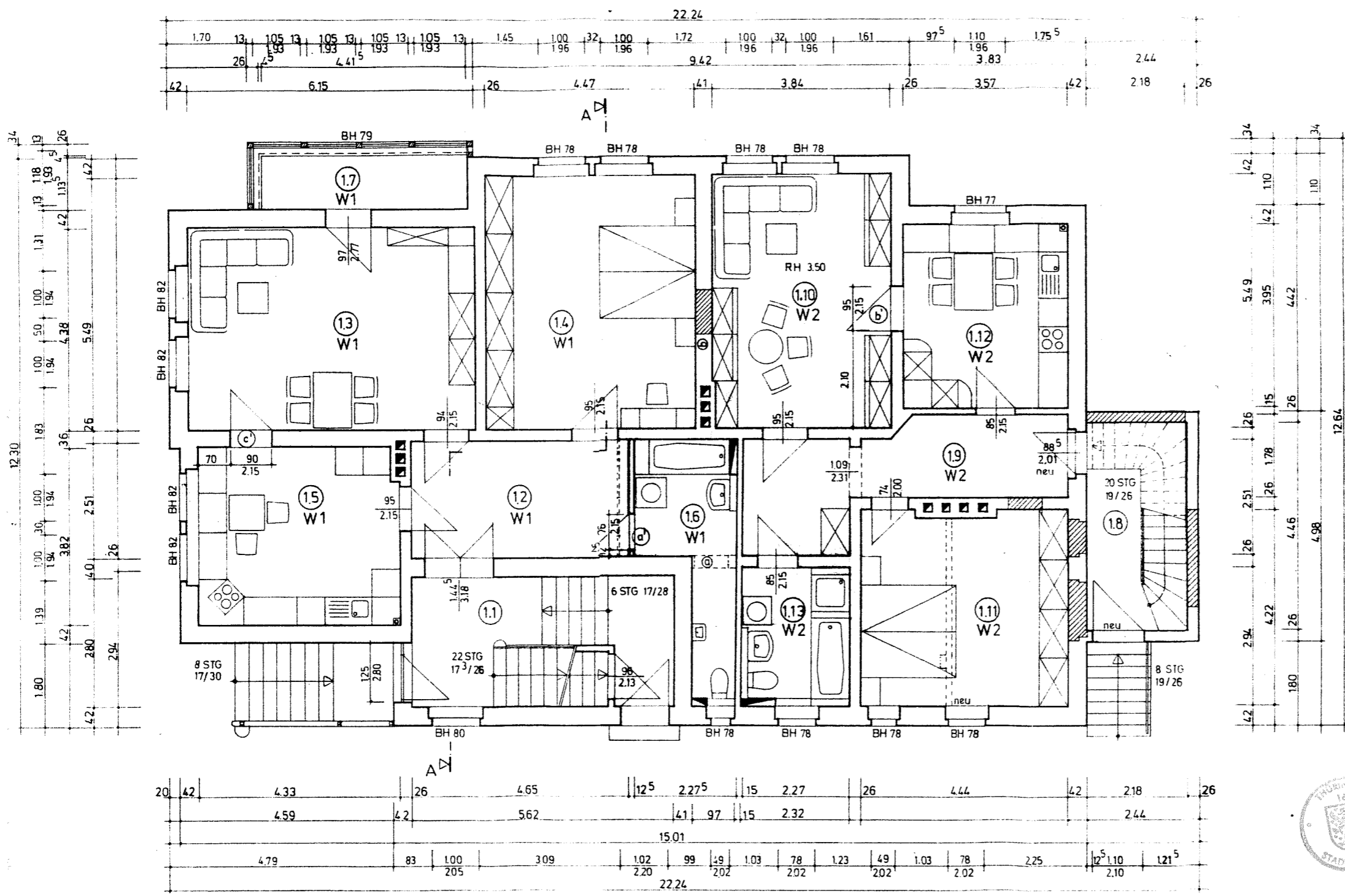

**LEGENDE**

NR.	BEZEICHNUNG	FLÄCHE m <sup>2</sup>	WOHNL. m <sup>2</sup>
1.1	TREPPENHAUS	15,74	/
<b>WOHNUNG 1</b>			
1.2	FLUR	11,74	11,74
1.3	WOHNZIMMER	26,73	26,73
1.4	SCHLAFZIMMER	24,49	24,49
1.5	WOHNKÜCHE	16,20	16,20
1.6	BAD	8,07	8,07
1.7	WINTERGARTEN	5,21	5,21
<b>SUMME WHG 1</b>		<b>92,44</b>	<b>92,44</b>
1.8	TREPPENHAUS	9,72	/
<b>WOHNUNG 2</b>			
1.9	FLUR	13,23	13,23
1.10	WOHNZIMMER	21,04	21,04
1.11	SCHLAFZIMMER	18,74	18,74
1.12	WOHNKÜCHE	14,08	14,08
1.13	BAD	6,12	6,12
<b>SUMME WHG 2</b>		<b>73,21</b>	<b>73,21</b>

RH 350 m

- a → a' TÜR UMGESETZT
- b → b' TÜR UMGESETZT
- c → c' TÜR UMGESETZT von OG

**GRUNDRISS ERDGESCHOSS M 1:50**  
ALLE MASSE AM BAU ÜBERPRÜFEN!

ARCHITEKTURBÜRO	D. CHLEBOS, SCHWANSEESTR. 56, WEIMAR, TEL. 50 59 84
BAUHERR	H.BANK, ANVELING U. PARTNER, PRINZ-FRIEDRICH-KARL-STR. 10, WEIMAR
BEZEICHNUNG	MODERNISIERUNG WOHNSHAUS
BAUSTELLE	BAHNSTRASSE 8, WEIMAR
BAUHERR	ARCHITEKT D. CHLEBOS
DATUM	30.09.96
GEAND.	14.11.97
GEAND.	GEAND.
GEAND.	GEAND.
MASSSTAB	1:50
PLATTENR.	3



Anlage ... 4 ... zur  
Abgeschlossenheitsbescheinigung  
Nr.: 8.16-HAB/94  
vom: 08.12.1994  
Bearb.: [Signature]

**STADT WEIMAR**  
Bauaufsichtsamt  
Gottschalkstr. 12  
Postanschrift: 99421 Weimar  
Lieferanschrift: 99423 Weimar

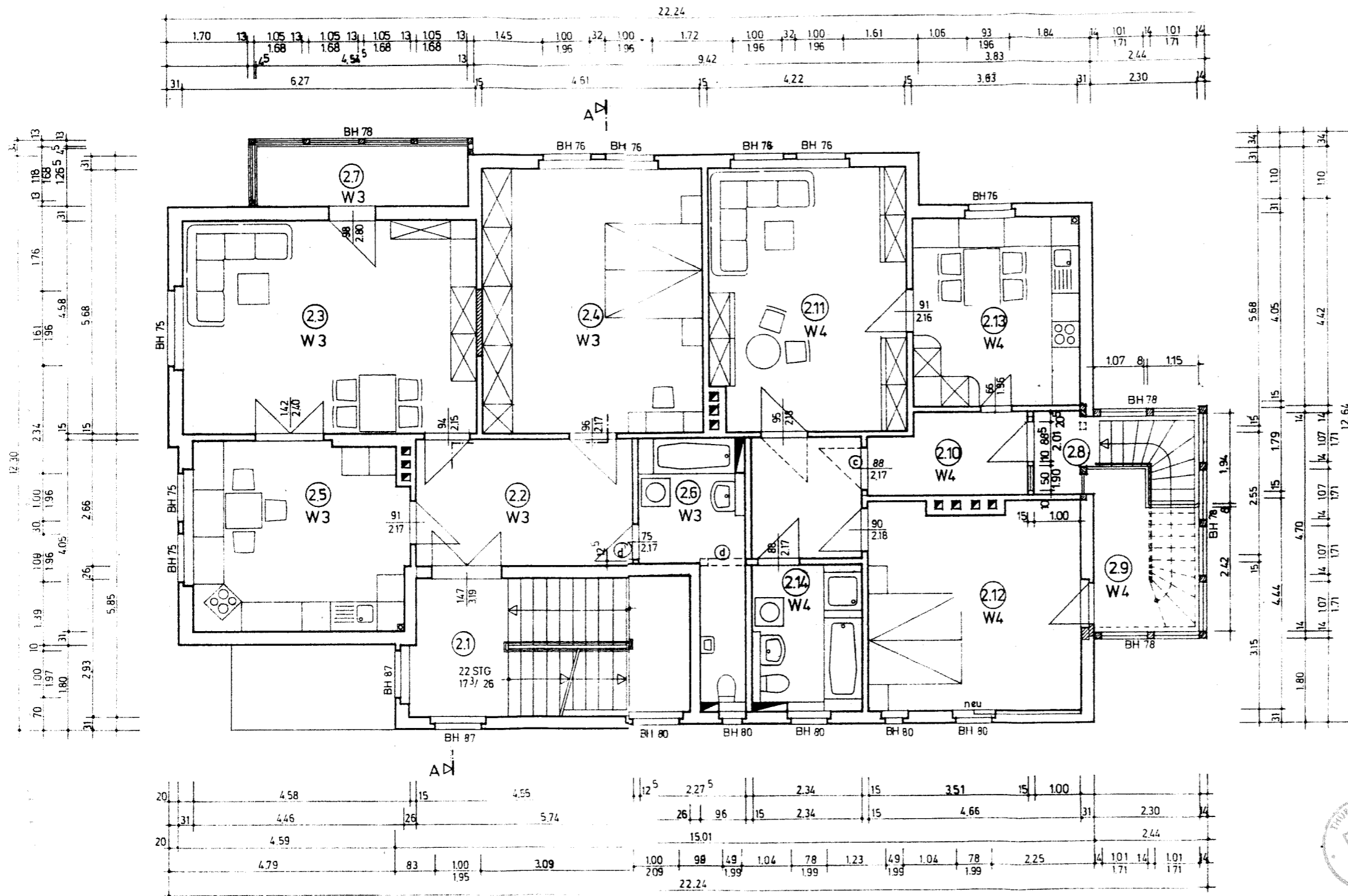

LEGENDE

NR	BEZEICHNUNG	FLACHE m <sup>2</sup>	WOHNFL m <sup>2</sup>
2.1	TREPPENHAUS	16,85	/
<b>WOHNUNG 3</b>			
2.2	FLUR	12,08	12,08
2.3	WOHNZIMMER	28,65	28,65
2.4	SCHLAFZIMMER	26,28	26,28
2.5	KÜCHE	17,78	17,78
2.6	BAD	8,38	8,38
2.7	WINTERGARTEN	5,23	5,23
<b>SUMME WHG 3</b>		<b>98,40</b>	<b>98,40</b>
<b>WOHNUNG 4</b>			
2.8	TREPPENHAUS	5,58	/
2.9	WINTERGARTEN	6,39	3,20
2.10	FLUR	11,77	11,77
2.11	WOHNZIMMER	23,60	23,60
2.12	SCHLAFZIMMER	20,49	20,49
2.13	KÜCHE	14,75	14,75
2.14	BAD	6,85	6,85
<b>SUMME WHG 4</b>		<b>83,85</b>	<b>80,66</b>

RH 2,47 m

c-c TÜR UMGESETZT nach EG  
d-d TÜR UMGESETZT

GRUNDRISS 1.OBERGESCHOSS M 1:50  
ALLE MASSE AM BAU ÜBERPRÜFEN!



ARCHITEKTURBÜRO D. CHLEBOS, SCHWANSEESTR. 56, WEIMAR, TEL. 50 50 94			
BAUHERR: H. BANKE, B. NEVELING U. PARTNER, PRINZ-FRIEDR-KARL-STR. 29, DORTMUND			
BEZEICHNUNG: MODERNISIERUNG WOHNHAUS			
BAUSTELLE:	JAHNSTR. 8	WEIMAR	
BAUHERR:	<i>W. Chlebos</i>	<i>H. Banke</i>	MASSTAB: 1:50
DATUM: 30.9.96	GEAND. 15.11.96	GEAND. 11.7.97	GEAND. 0023-91-1-A
			BLATT-NR. 4

Anlage ... 5 ... ZUR  
Abgeschlossenheitsbescheinigung  
Nr.: 8-10-106199  
vom: 08.12.1994  
Bearb.: *L. J. W.*

STADT WEIMAR  
Bauaufsichtsamt  
Gartenplatz 12  
Postanschrift: 99421 Weimar  
Lieferanschrift: 99423 Weimar

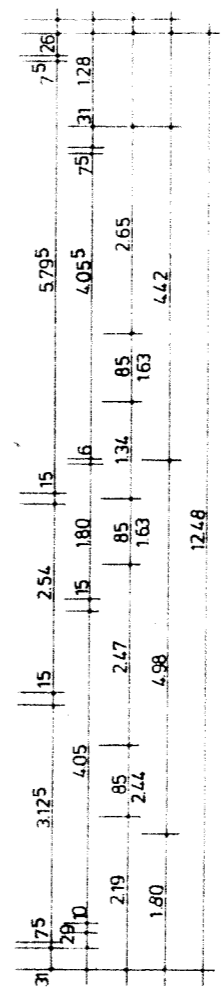
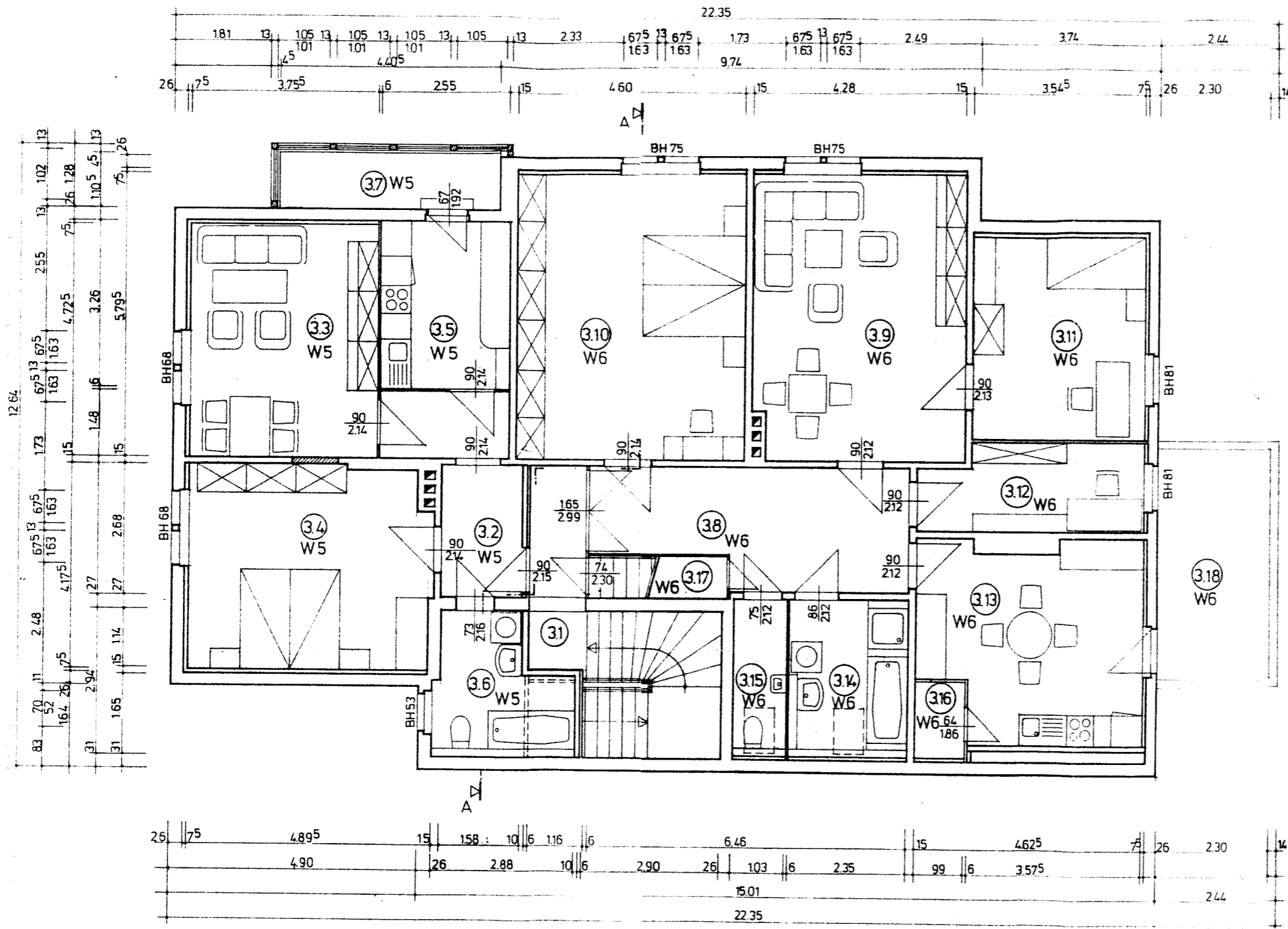

**LEGENDE**

NR	BEZEICHNUNG	FLACHE m <sup>2</sup>	WOHNFL m <sup>2</sup>
3.1	TREPPENHAUS	13,27	
<b>WOHNUNG 5</b>			
3.2	FLUR	7,60	7,60
3.3	WOHNZIMMER	17,23	16,39
3.4	SCHLAFZIMMER	19,12	18,11
3.5	KUCHE	8,33	7,80
3.6	BAD	5,61	4,58
3.7	WINTERGARTEN	5,03	4,81
<b>SUMME WHG 5</b>		<b>62,92</b>	<b>59,29</b>
<b>WOHNUNG 6</b>			
3.8	FLUR	13,29	13,29
3.9	WOHNZIMMER	24,15	23,65
3.10	SCHLAFZIMMER	26,35	25,98
3.11	KINDERZIMMER	14,34	13,34
3.12	ARBEITSZIMMER	7,83	7,83
3.13	KUCHE	16,37	16,37
3.14	BAD	6,41	6,15
3.15	WC	2,90	2,81
3.16	SPEISEKAMMER	1,51	1,29
3.17	ABSTELLKAMMER	0,75	0,75
3.18	BALKON	10,72	5,36
<b>SUMME WHG 6</b>		<b>124,62</b>	<b>116,82</b>

RH 2,99 m



**GRUNDRISS DACHGESCHOSS M 1:50**  
**ALLE MASSE AM BAU ÜBERPRÜFEN!**

ARCHITECTURBURO D. CHLEBOS, SCHWANSEESTR. 56 WEIMAR, TEL. 50 59 84			
BAUHERR: H. BANIK, BNEUEUNG U. PARTNER, PRINZ-FRIEDRICH-KARL-STR. 29, 08109 WEIMAR			
BEZEICHNUNG: MODERNISIERUNG WOHNGESCHOSS			
BAUSTELLE: AMNSTR. 8 WEIMAR			
BAUHERR: <i>[Signature]</i>		ARCHIT.: <i>[Signature]</i>	
DATE: 10/96	GEAND: 14.7.97	GEAND:	GEAND:
MASSSTAB: 1:50			PLATT-NR.: 5

Anlage ... 6 ... zur  
 Abgeschlossenheitsbescheinigung  
 Nr.: 816-NAB 694  
 vom: 08.12.1997  
 Bearb.: *[Signature]*

**STADT WEIMAR**  
 Bauaufsichtsamt  
 Cothlenplatz 12  
 Postanschrift: 99421 Weimar  
 Lieferanschrift: 99423 Weimar