WÜRFELPROBEN anfertigen

A

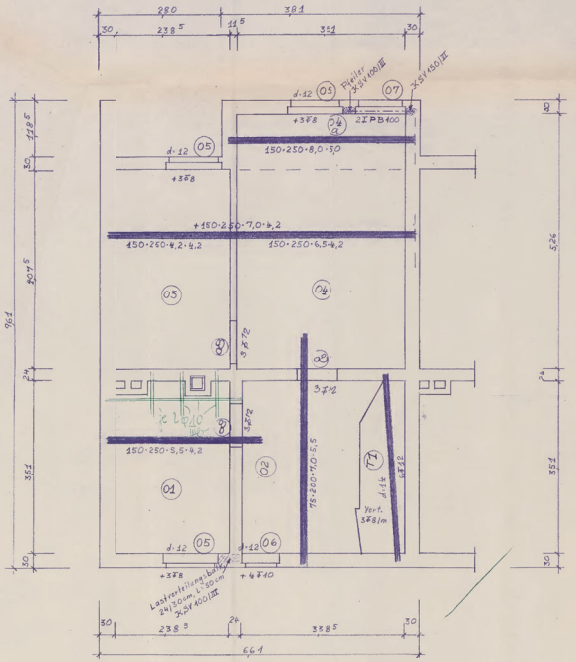

Kellerdecke d = 12 cm

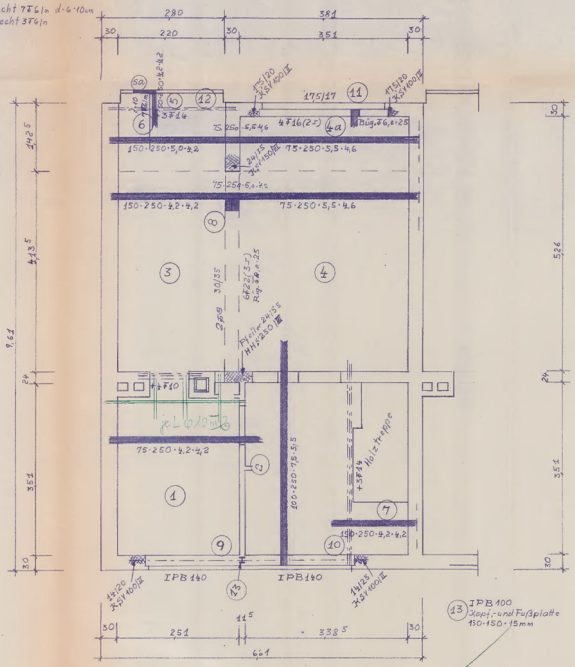

Erdgeschoßdecke d = 12 cm

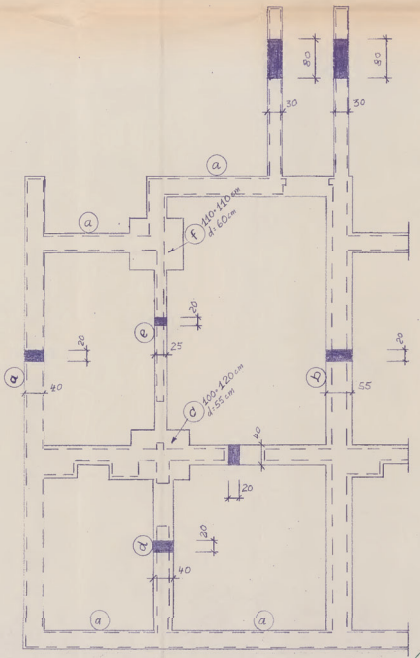

Fundamente aus Beton B 120

frostfrei gründen!

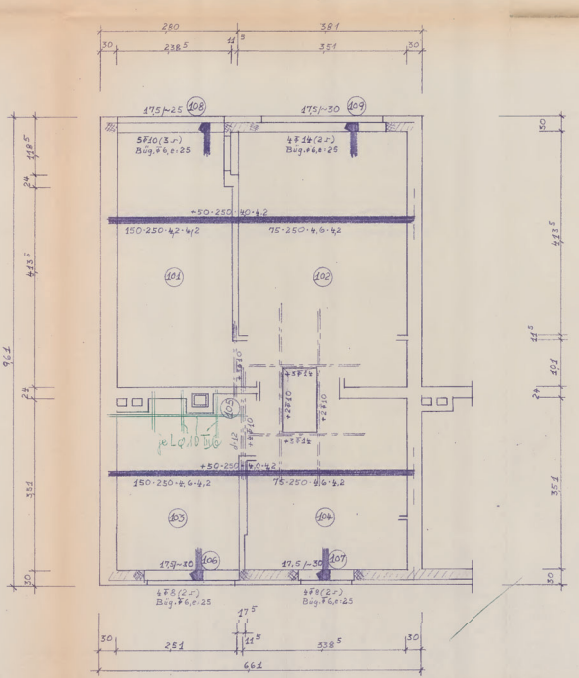

Obergeschoßdecke d = 12 cm

Prüfbemerkungen:
Siehe besonderes Blatt!

In statischer Hinsicht geprüft
Prüfnummer 3839/64
Kommunales Prüfamt
für Bausatik
Bielefeld
Bielefeld, den 13. 8. 1964
Der Leiter: Der Bearbeiter:

Betongüte B 225
Zementart Z 275
Zementgehalt mind. 270 kg/m³
Zuschlagstoffe 0-7+7-30 mm
Betonstahl IIIb Ri-Torstahl
St. IV b gen. Bstg

die im Schalplan nicht gezeichneten Bände sind Leichtbeton und erst nach dem Ausschalen hochzuziehen.

Maße am Bau prüfen!
Bei Differenzen zwischen Zeichnung und Ortlichkeit den Statiker sofort benachrichtigen!

zul. Bodenpressung mit 2 kg/cm² angenommen
Örtliche Bauleitung hat Anwendbarkeit dieses Wertes in eigener Verantwortung zu prüfen!

Neubau Wohnhaus (1 WE)
GSG d. Hilfsw. d. Ev. Kirchen
Bielefeld, Talbrücke 11
R 1 N

Pos.- und Schalplan
Fundamentplan

BATT: 523325
2

MASSE 1:50 | DATUM 22.6.64
ZUR STAT. BERECHNUNG VOM: 20.6.64

Siegfried OELGARTH
Bau-Ing. BDB
Münster (Westf.)
Am Burlah 41
Ruf: 21133

ANDERUNGEN

GEZEICHNET 73/64

20x