

EINGABEPLAN FÜR DEN

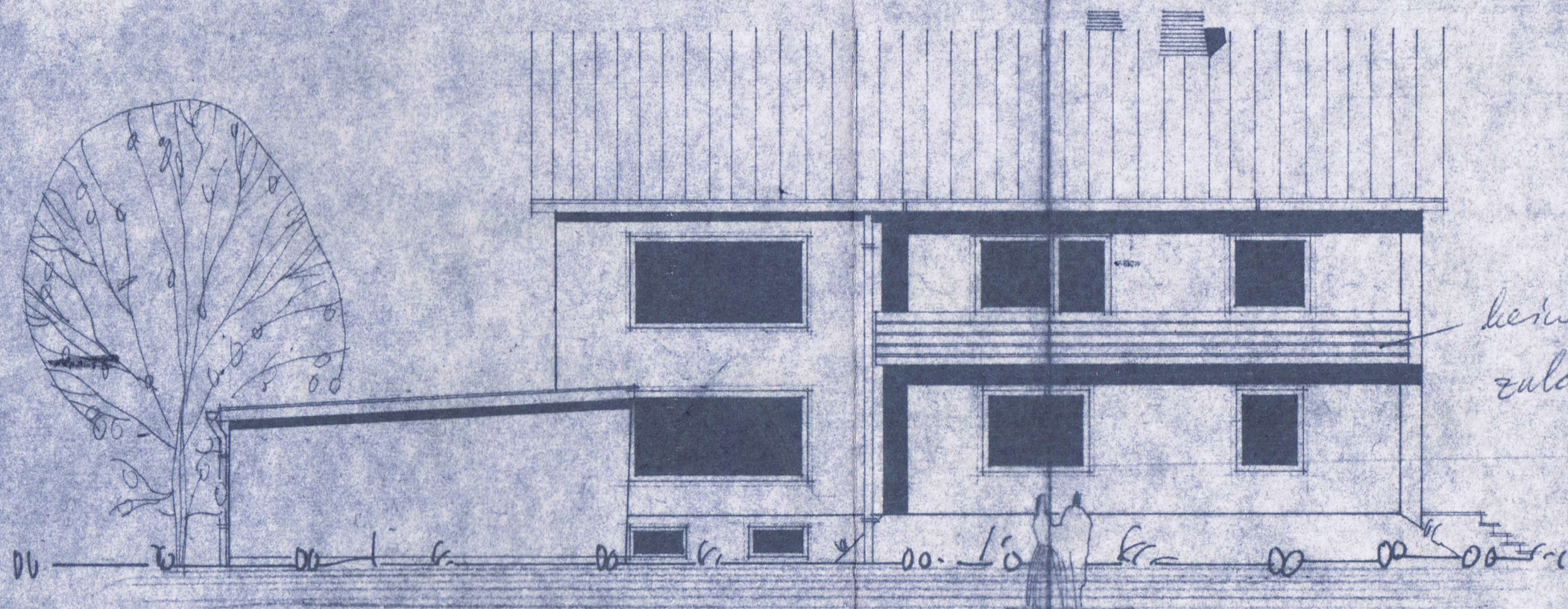

keine Leiterwirkung
zulässig!

SÜDOST

1149m

WOHNHAUSAN-UND UMBAU DES HERRN J. AMORTH IN KOLLBACH PETER

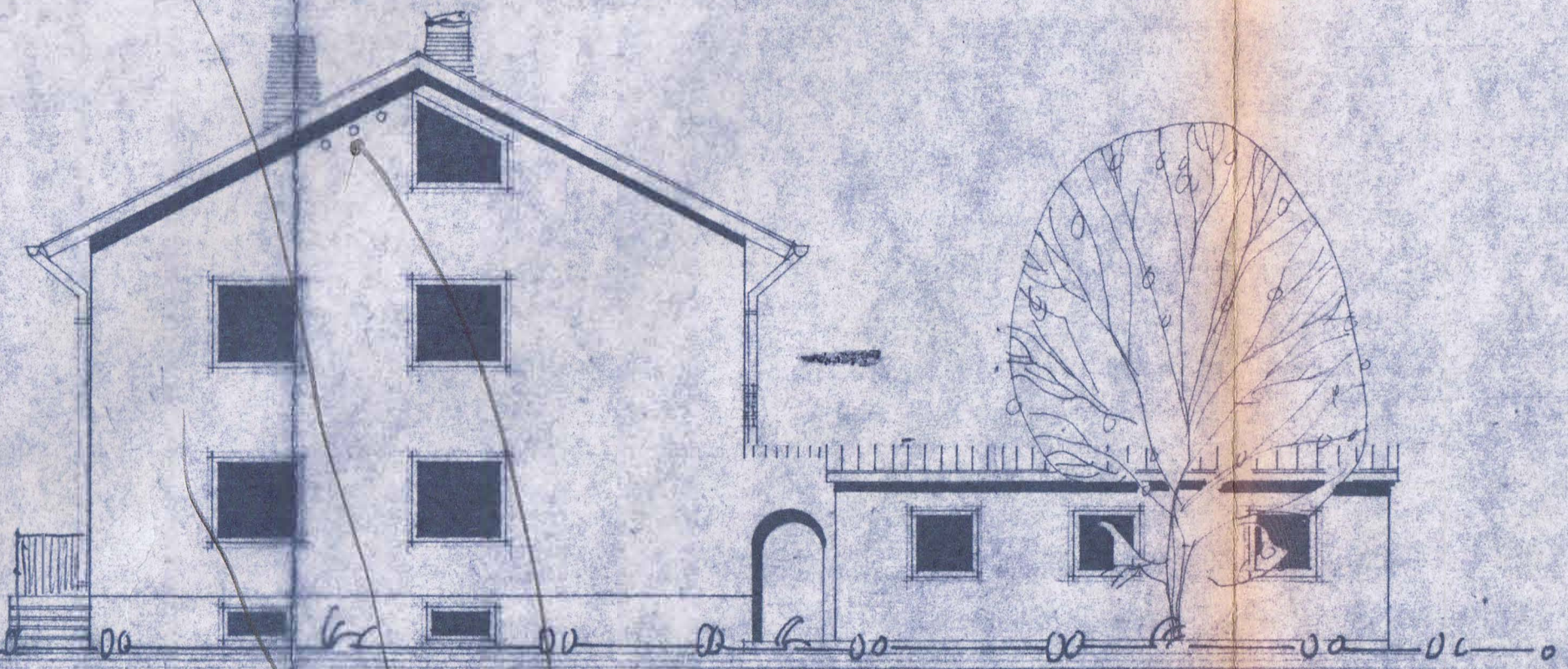

SÜDWEST

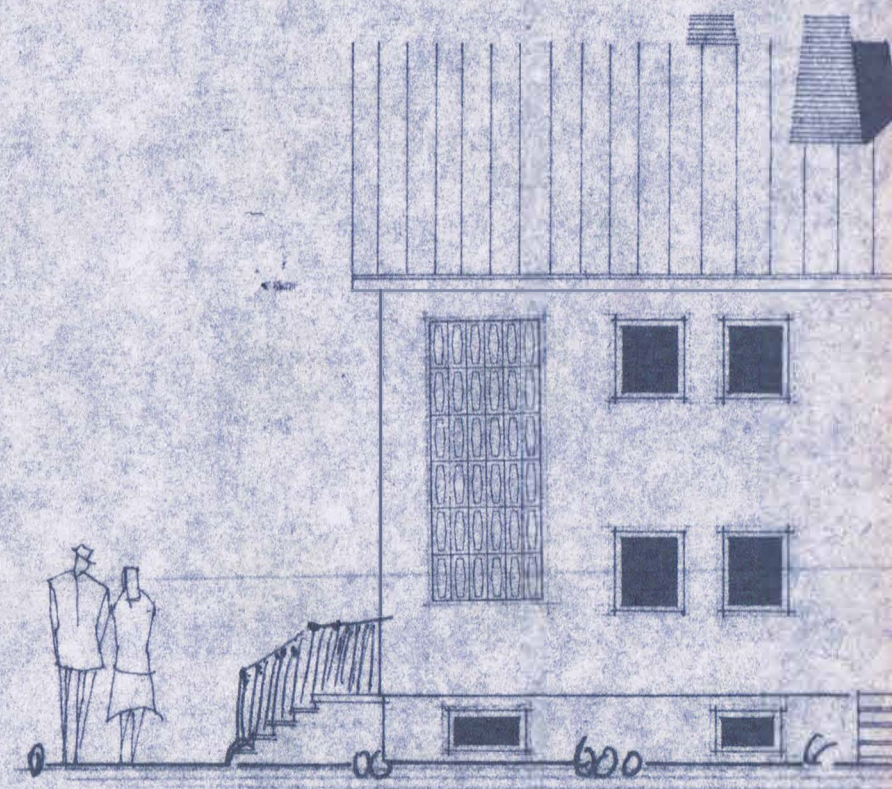

NORDWEST

SHAUSENER STR. FL. NR. 1521/1

M 1:100

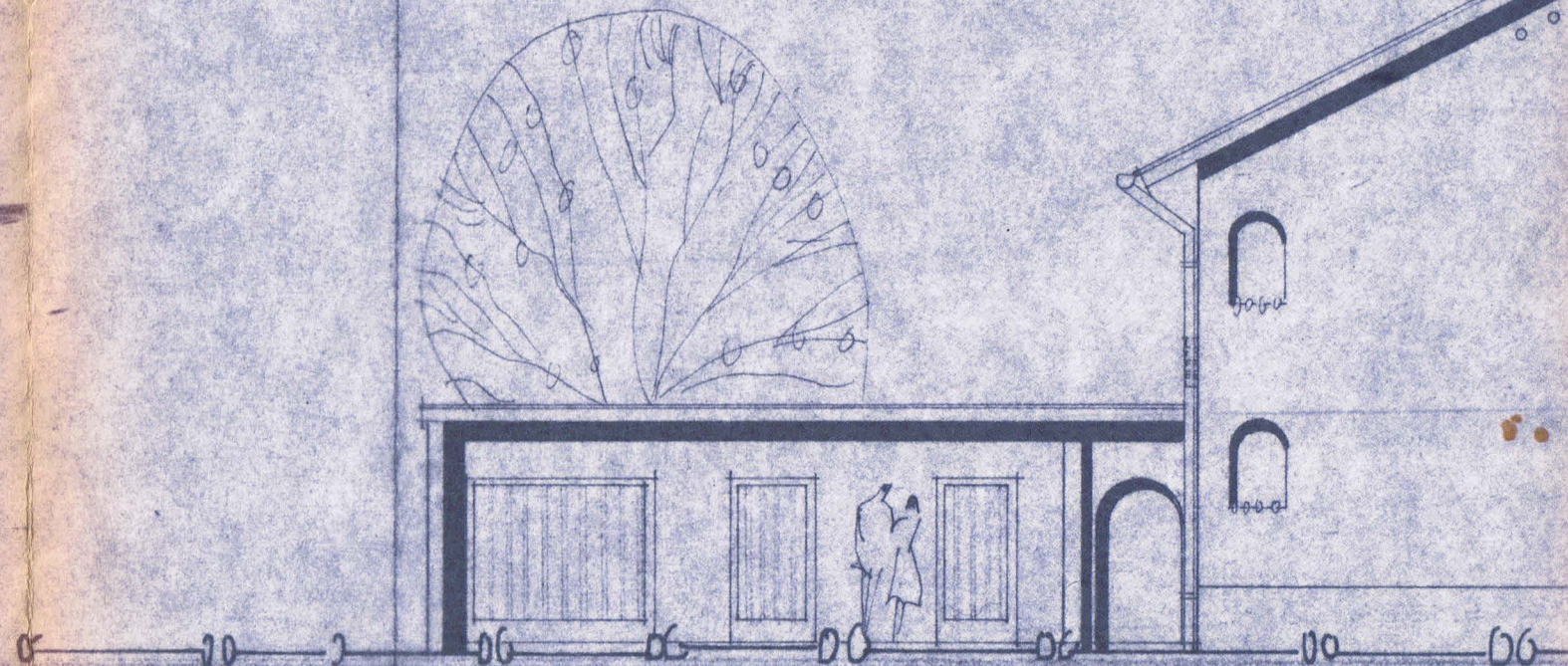
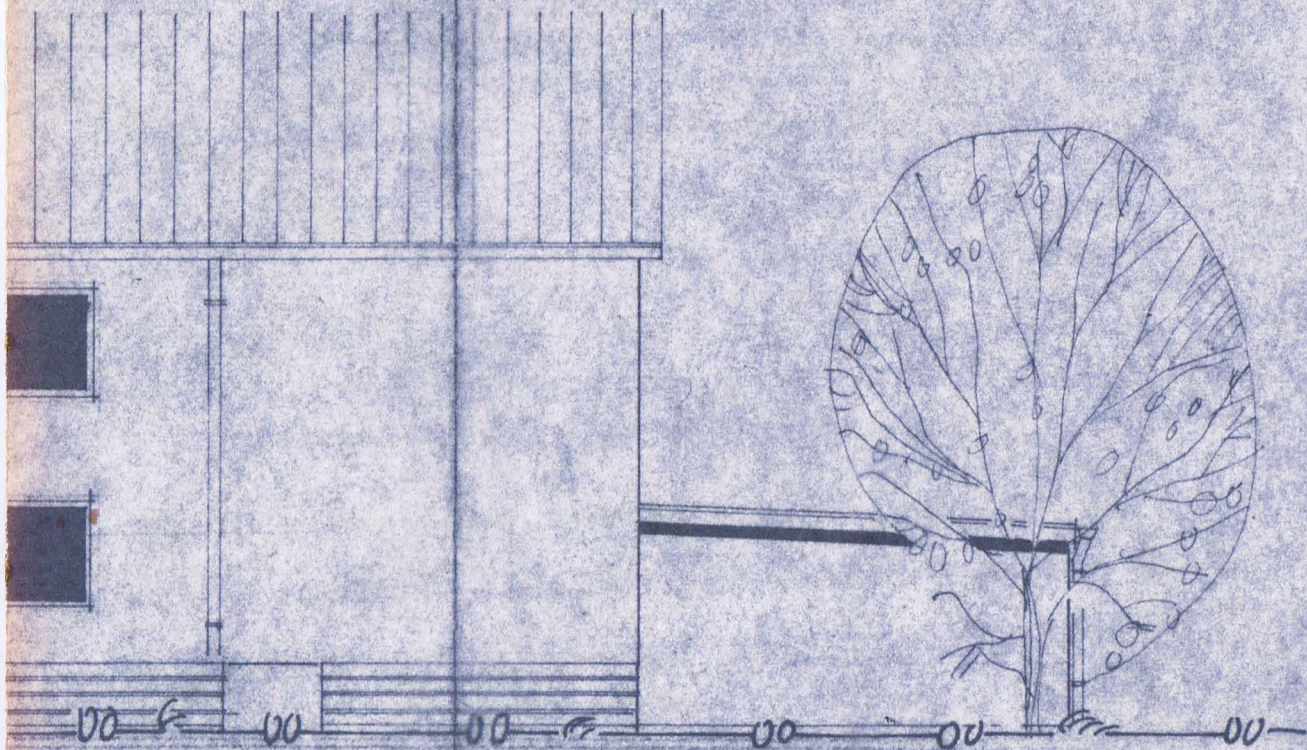

NORDOST

Dachneigung: ca 27°
Dacheindeckung: Pfannen
auf Latten 5/3 cm

Abbruch des vorh.
Daches!

5.37

Schmidt
Reg. Rötin 2.4

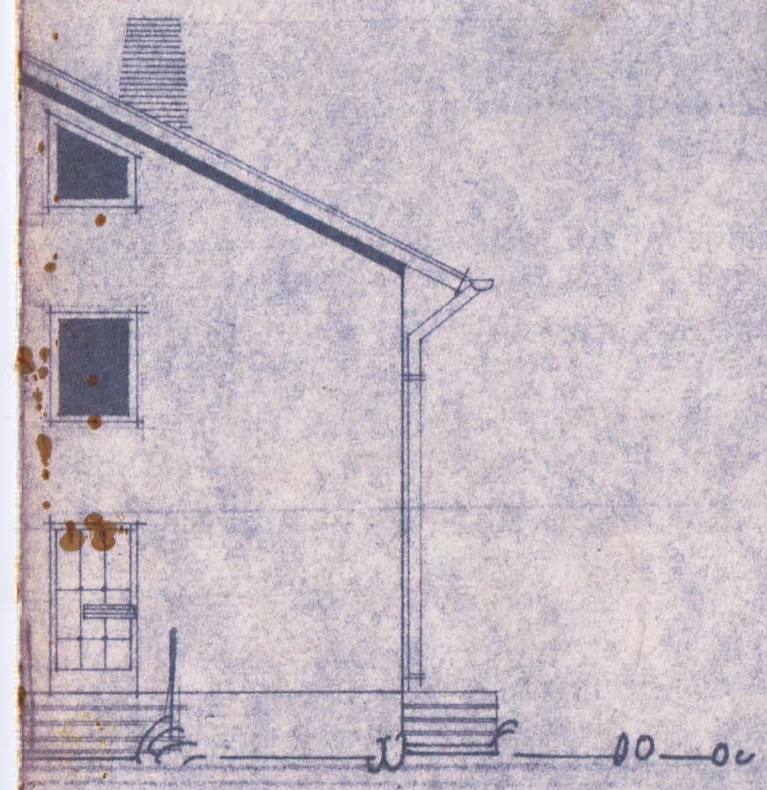

10-00

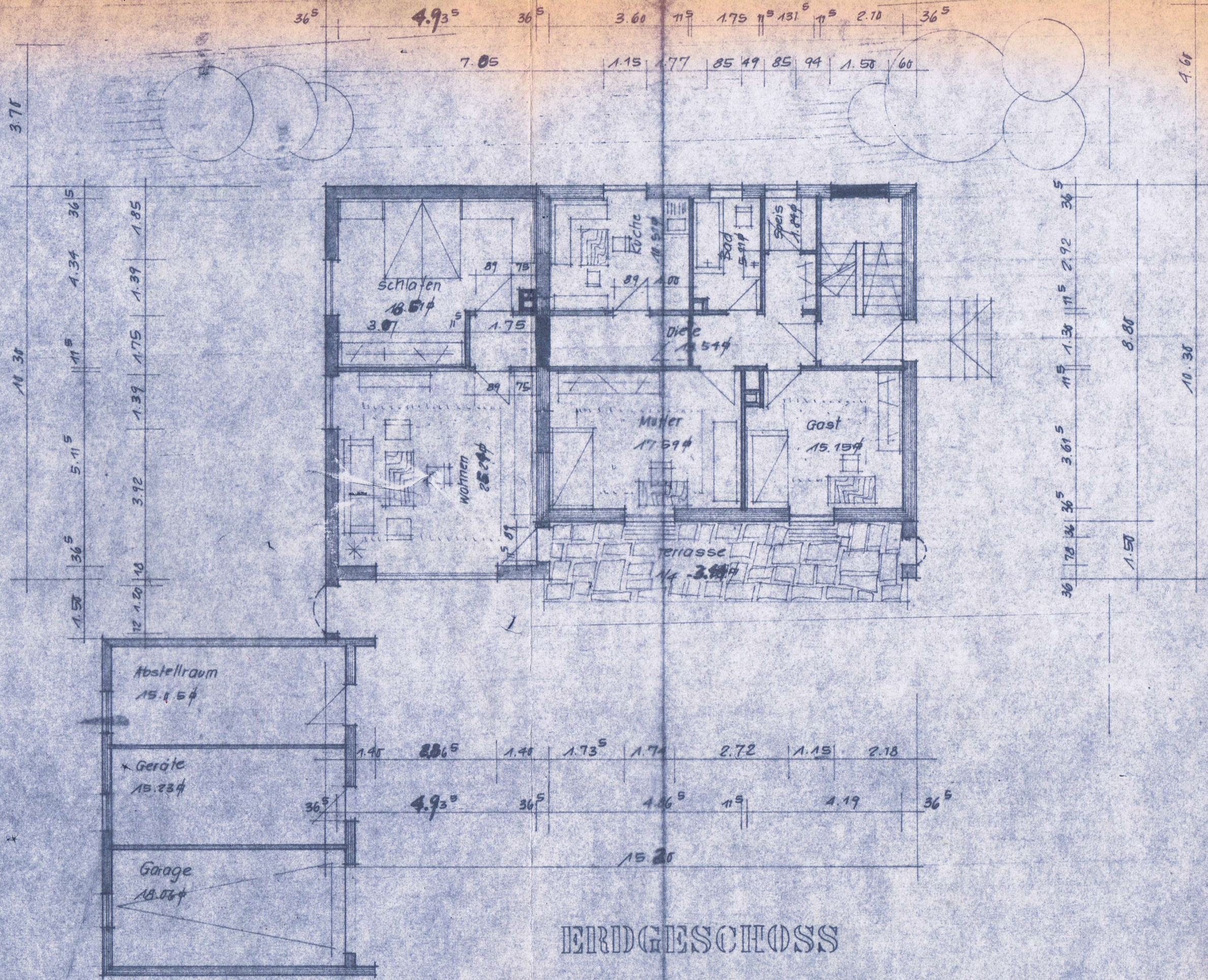

ERDGESCHOSS

11.30
36^s
5.115
3.92
1.39
1.75
1.37
1.85
4.34
36^s

36^s 4.93^s 36^s 3.60 11^s 1.75 11^s 2.10 36^s
7.00 1.26 1.71 85 49 85 94 1.50 60

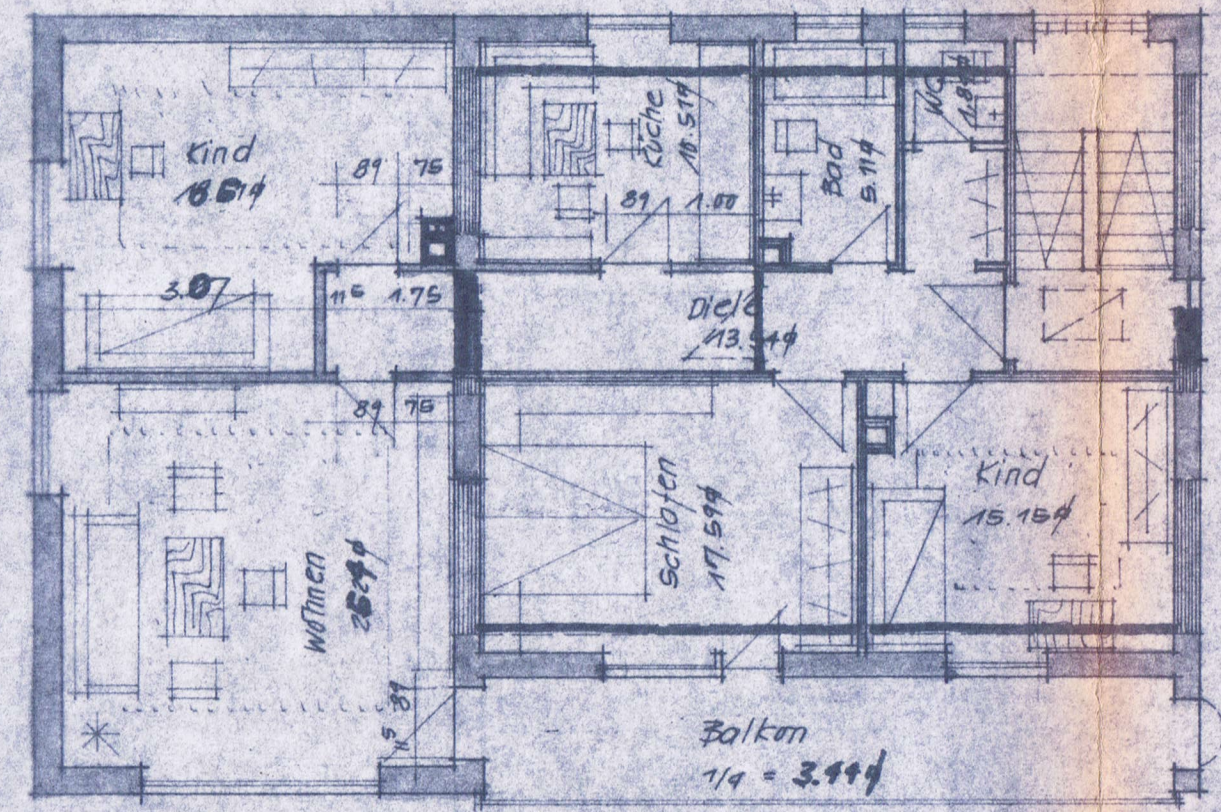

1.40 2.81^s 1.40 1.50 1.39 89 2.80^s 1.39 2.00
36^s 4.93^s 36^s 4.86^s 11^s 4.19 36^s
15.21

OBERGESCHOSS

36^s 1.50 11^s 3.50
55 1.07 36 1.07 2.3

36^s 7.8 36^s 3.61^s 11^s 1.30 11^s 2.92 36^s
1.50 36^s 5.00 11^s 1.80 11^s 2.54 36^s 1.00 2.00
10.30
10.30
4.28 1.07 2.00 2.00

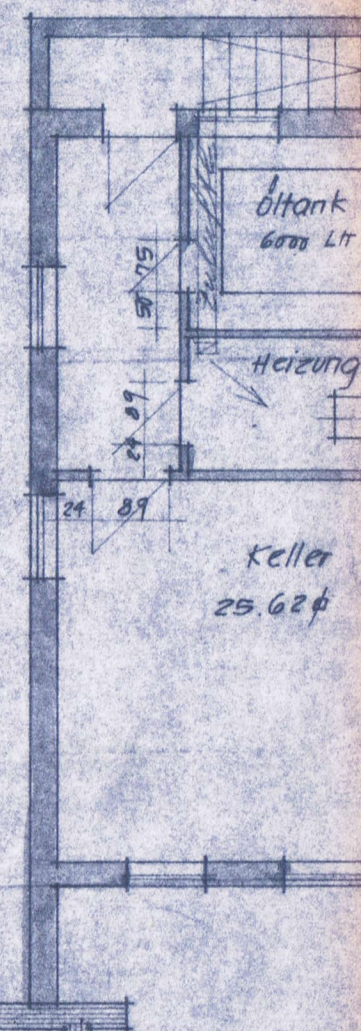

Die Ölfeuerungsanlage muß einen elektrischen Schalter für das Abschalten der Heizölpumpe und des Brennerantriebs außerhalb des Heizraums erhalten. Außerdem gibt außerhalb des Heizraums einen Schalter für das Unterbrechen des Ölflusses, der in verstellbarer Höhe einstellbar ist.

1.40 1.07 84 1.07
36^s 4.93^s

KELLER

Beim Öllagerraum sind Boden und Wände bis auf eine Höhe von $c. 1,70$ m durchdringungsfähig auszuführen. Fußboden 3 cm Estrich, Wände 2 cm Zementputz mit Zement-Schweißmörtel, blutdurchlässiger Anstrich.

Der Lagerbehälter muß entweder der Güteprüfung durch eine Güteschutzgemeinschaft unterliegen, (z. B. RAL - RG 616 oder RAL - RG 996) oder der Hersteller muß einen Überwachungsvertrag mit dem VV München abschließen.

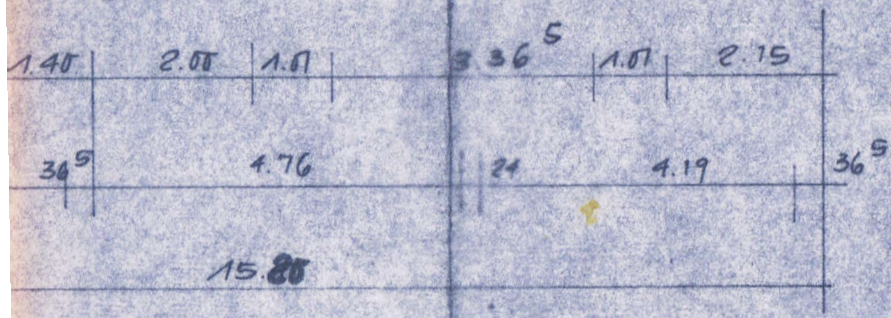
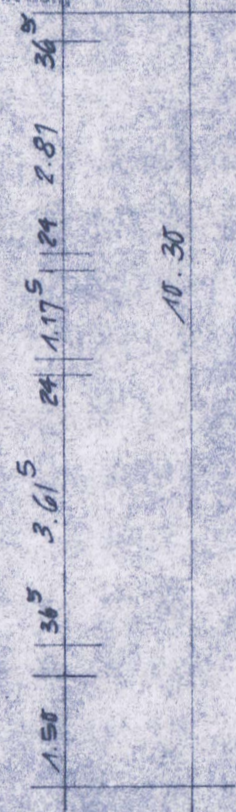
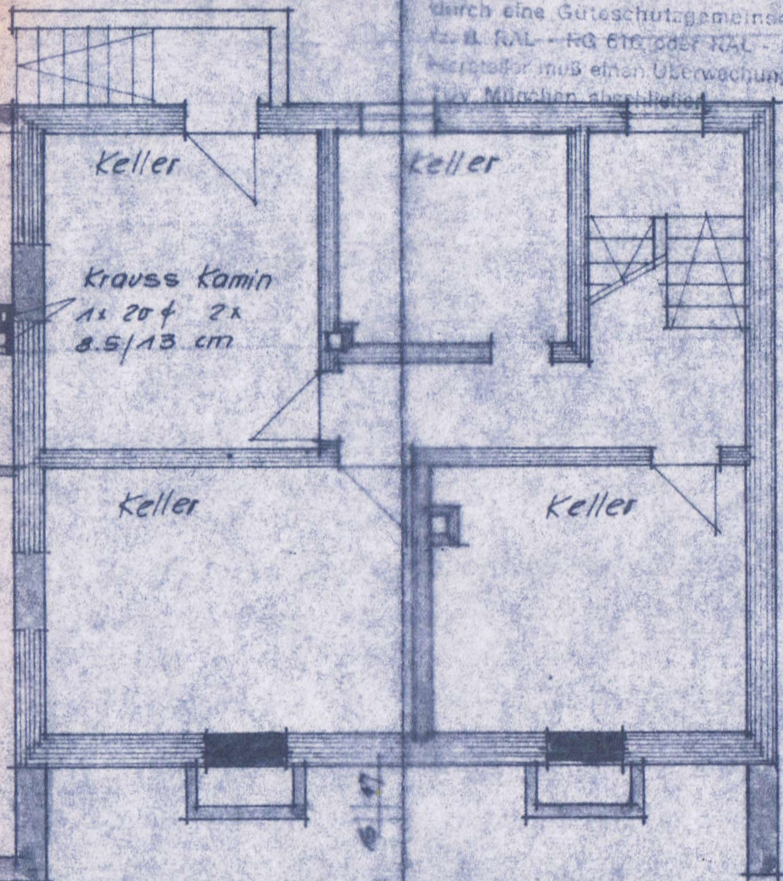

keine Veränderung - an der vorhandenen Entwässerungsanlage! (Klärgrube)

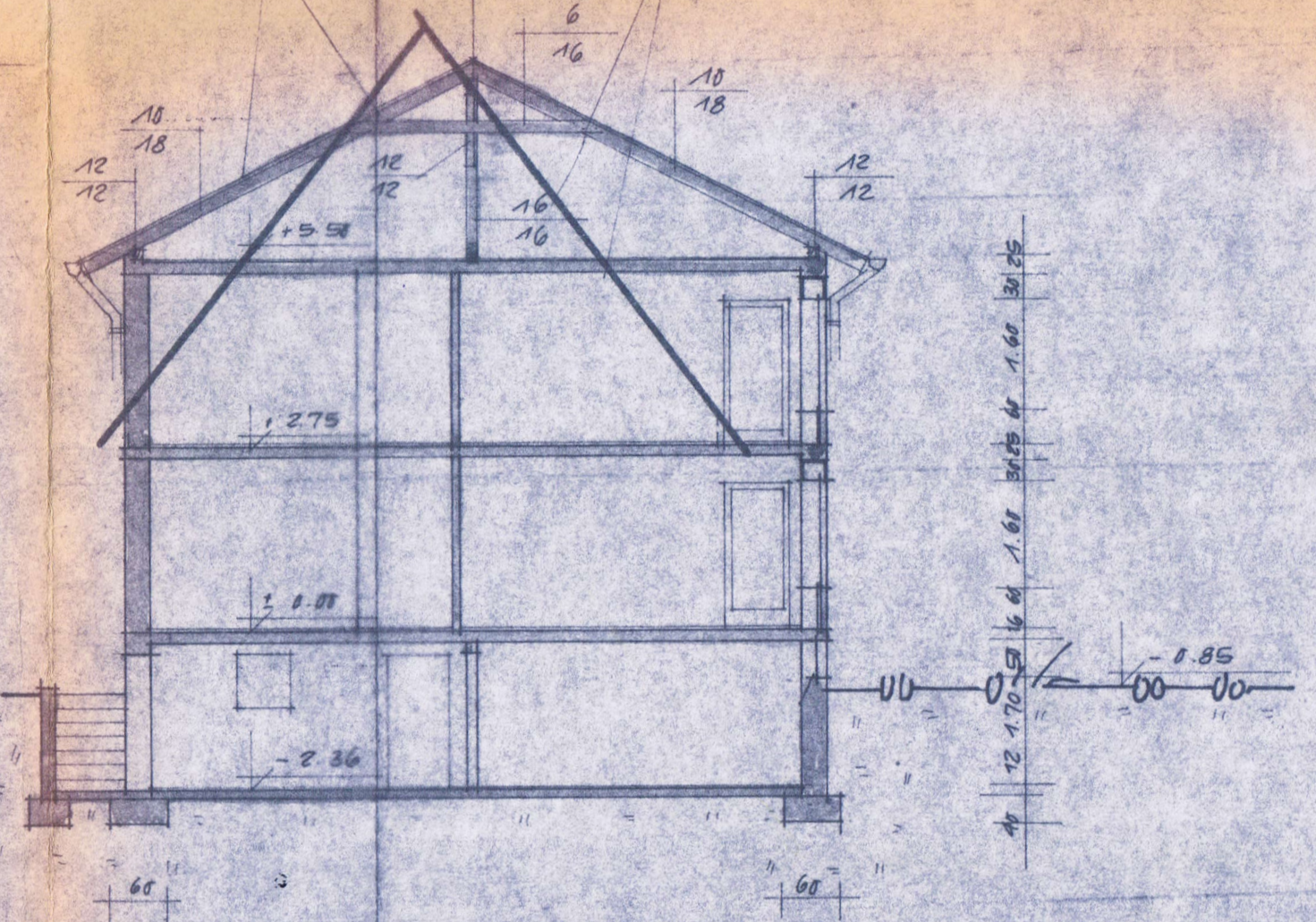
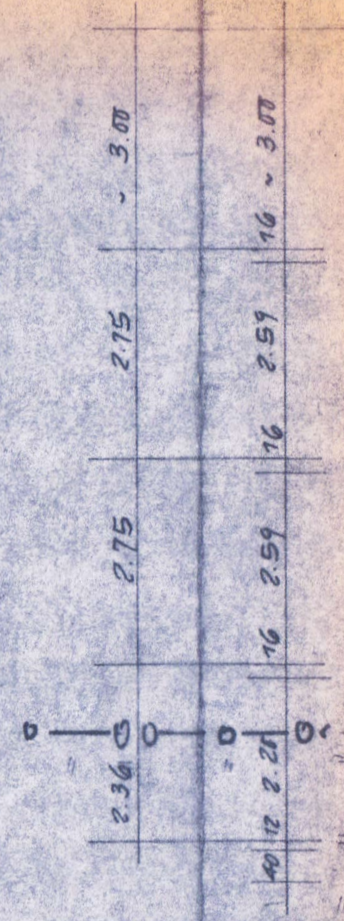

SCHEMATA

Standstabilität und Wärme- und Schallschutz wurden gemäß Art 27 Abs. 4 BayBO nicht geprüft. Für die Bauausführung ist eine Statik erforderlich!

DIE BAUHERR U. GRUNDEIGENTÜMER :

DIE NACHBARN :

Barbara Poeld,

DIE PLANFERTIGER : 25.4.72 :

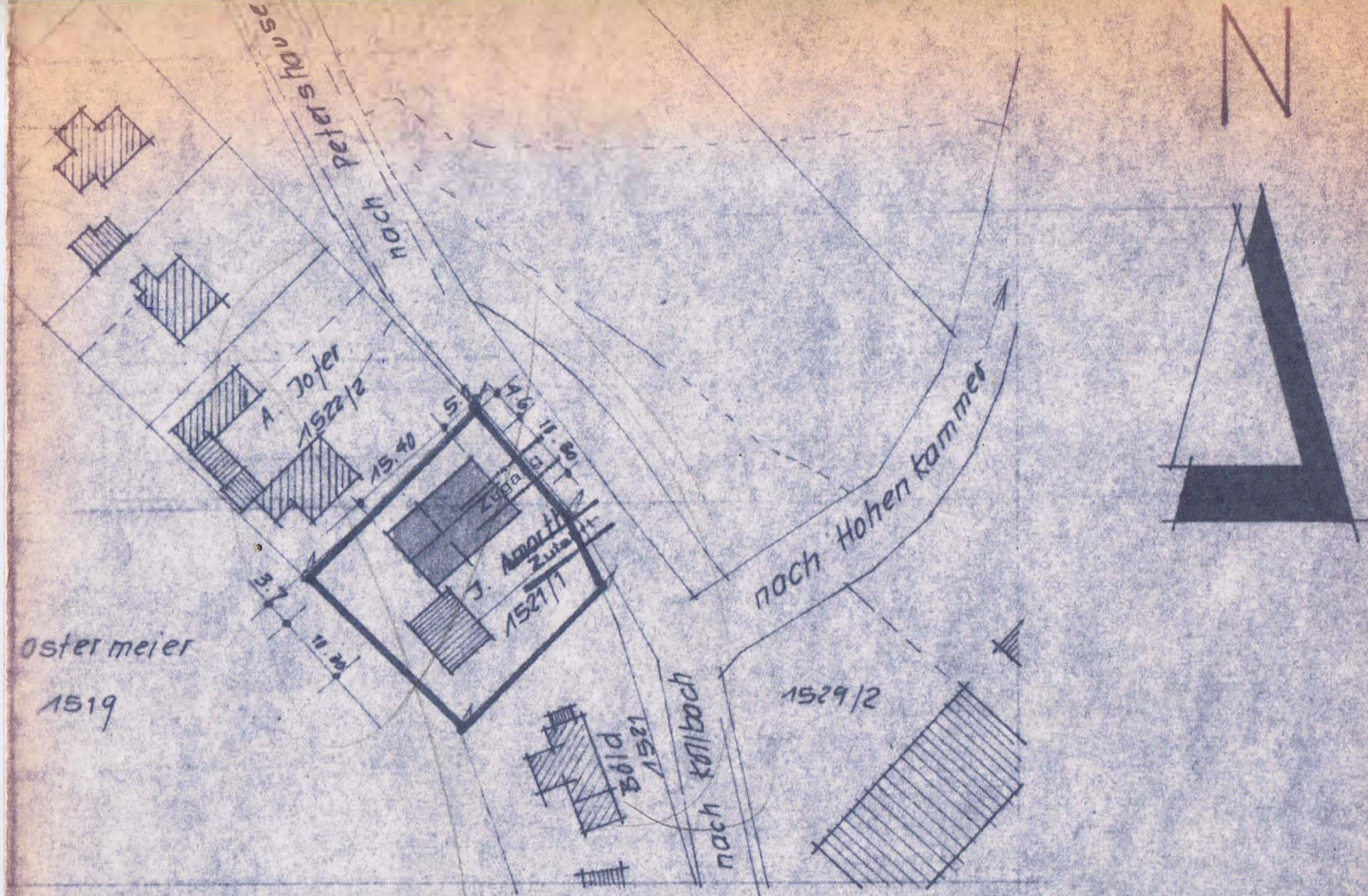

LAGEPLAN M: 1:10000

TECHNISCH GEPRÜFT:
 Dachau, den 29. 8. 72
 DER KREISBAUMEISTER

H. A. V. ...

Vor Ausführung der Bankette ist ein Schnur-
 gerüst zu erstellen, das vom Landratsamt ab-
 genommen wird. Die Abnahme ist ründ.
 ... vorher zu beantragen.

Amort, Johann

etma Jofler

Kaiser-Ottomaria

JOHANN HAAS
 8067/Petershausen
 Kommande, Tel. Nr. 211



J. Amort