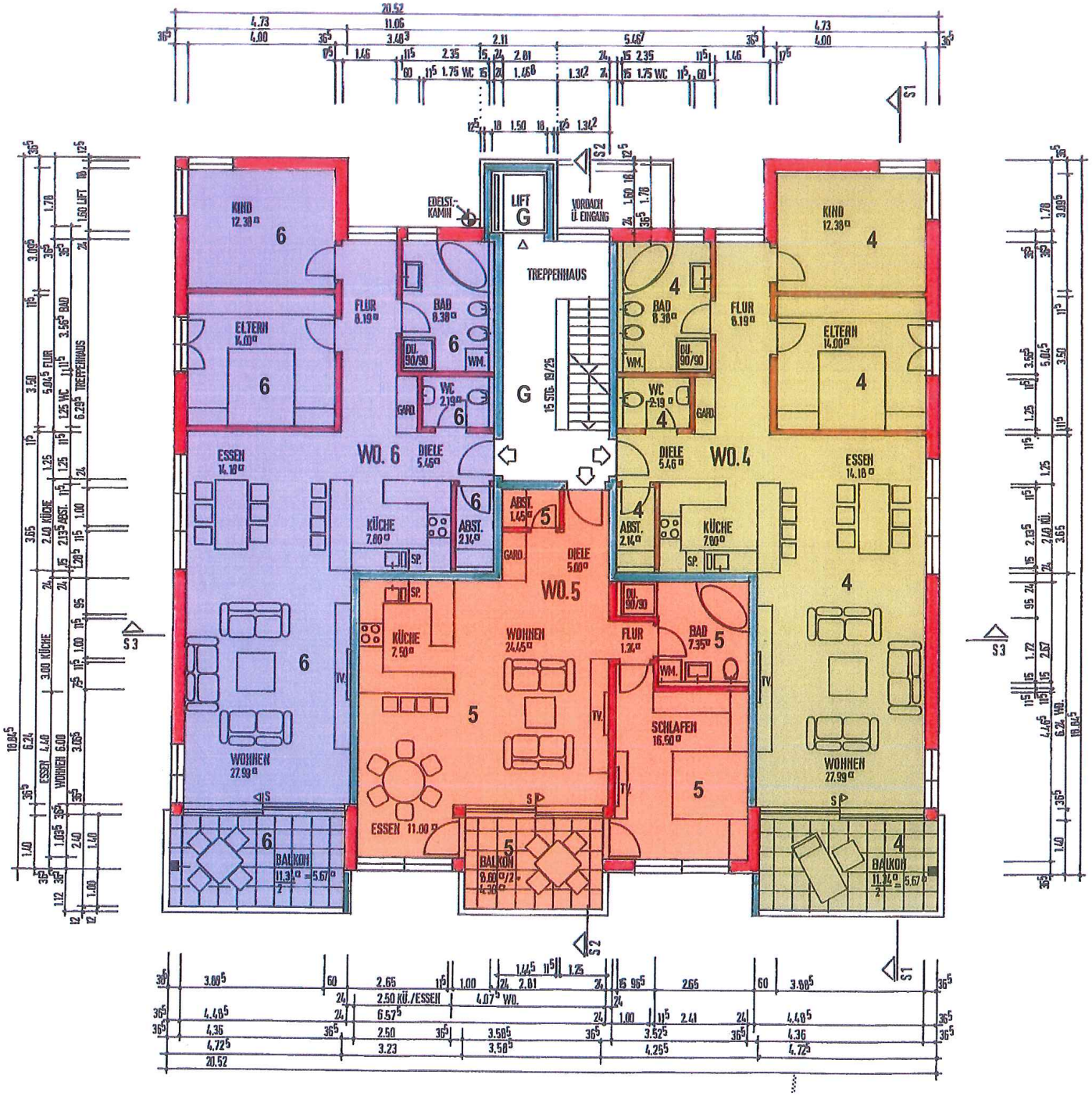

NACHTRAG ZUM BAUGESUCH VOM 1.8.2018

BAUANTRAG

NEUBAU MEHRFAMILIENHAUS
MIT 11 WOHNEINHEITEN
UND TIEFGARAGE IM UG

IN SCHOPFHEIM, AM SCHLIERBACH 2
FLST.-NR. 862

BAUHERR:

ROSENGARTEN IMMOBILIEN + WOHNBAU GMBH
HOHE-FLUM-STRASSE 57
79650 SCHOPFHEIM

ARCHITEKT:

GEORG HEISIG, KLEINGEMÜNDERSTR. 34
69118 HEIDELBERG, TEL. + FAX. 06221/ 800645

BA 3

GRUNDRISS 1. OBERGESCHOSS

M. 1/100

HD. 11.6.2018

GEÄNDERT AM 12.9.2018