



**SCHILLING**  
IMMOBILIEN

Kompetenter Partner mit über 50 Jahren  
Erfahrung im Immobiliengeschäft

# Mehrfamilienhaus in Bad Salzuflen - Knetterheide



- Wohnfläche: 187 qm
- Grundstücksgröße: 1.459 qm
- Baujahr: 1960/ Anbau 1986
- Voll unterkellert
- Dreifach-Garage
- Energiebedarf:  
Liegt bei der Besichtigung  
vor

## Beschreibung

Das Haus liegt in einer gewachsenen und familiären Wohnsiedlung, das Grundstück ist schön geschnitten und bietet ausreichend Platz. Die Immobilie ist unterkellert. Es kann als Dreifamilienhaus genutzt werden und bietet ausreichend Platz

## Lage

Dieses schöne Mehrfamilienhaus befindet sich in bevorzugter Wohnlage von Bad Salzuflen Knetterheide, in einer absolut ruhigen Wohngegend. Einrichtungen des täglichen Bedarfs, Schulen, Kindergärten, Ärzte und öffentliche Verkehrsmittel befinden sich in unmittelbarer Nähe.

**32107 Bad Salzuflen  
Deutschland**

**Verfügbarkeit:** Ab nach Absprache

Kaufpreis:

**450.000,00€** zzgl. 3,57% Courtage



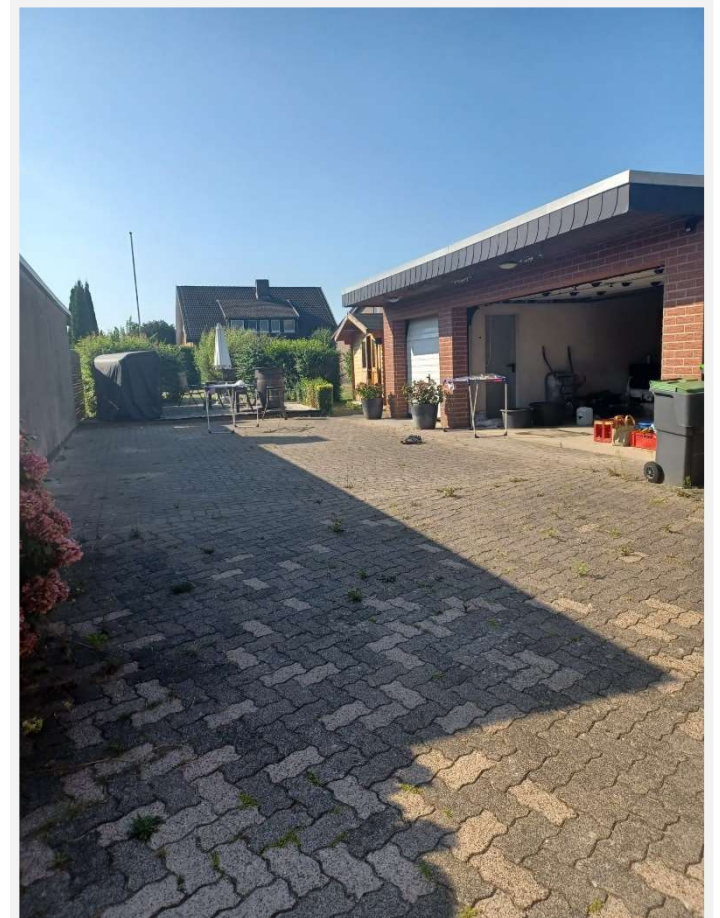



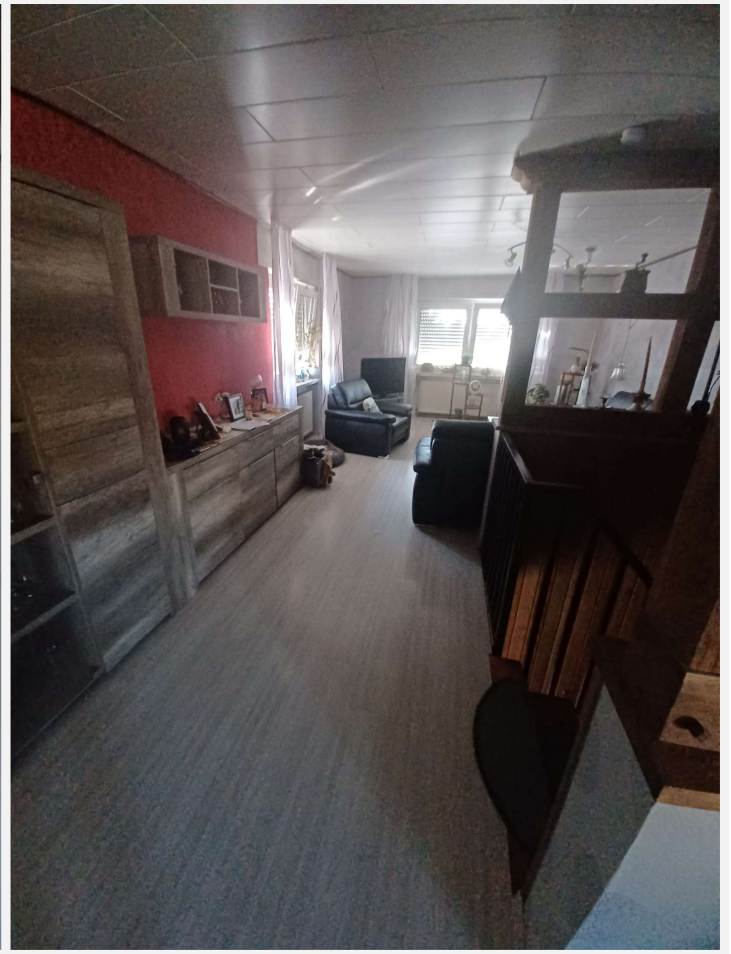

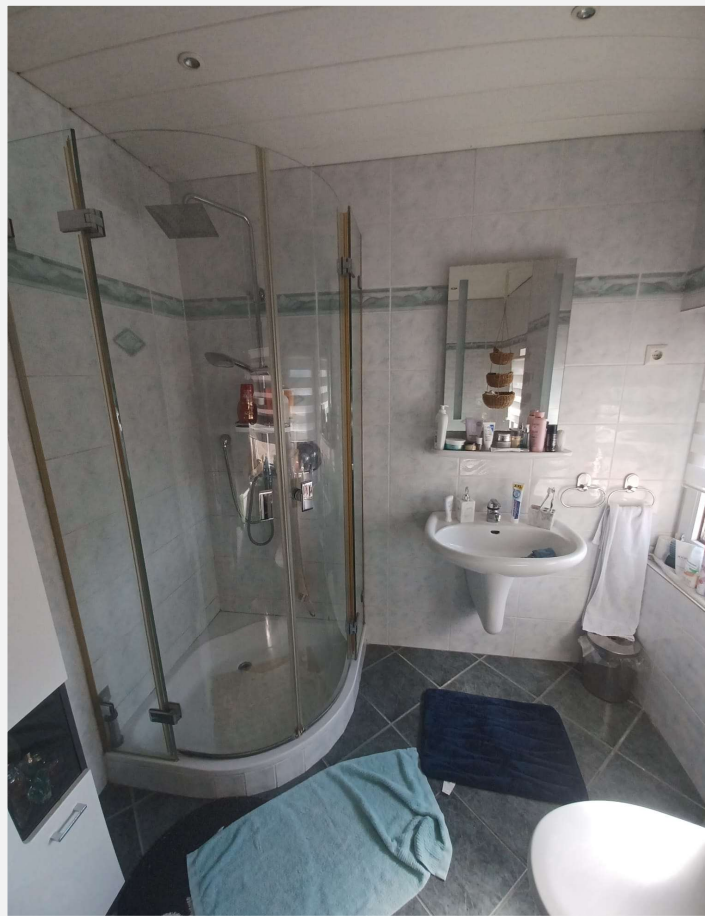





## **Tobias & Werner Schilling**

05208 / 9599180

[info@schilling-immobilien.de](mailto:info@schilling-immobilien.de)

Schilling Immobilien

Heipker Straße 1

33818 Leopoldshöhe

