

**Agenzia del Territorio  
CATASTO FABBRICATI  
Ufficio Provinciale di  
Sassari**

Dichiarazione protocollo n. 000113205 del 18/03/2003

Planimetria di u.i.u. in Comune di Valledoria

Via Vespucci

civ.

Identificativi Catastali:

Sezione:

Foglio: 22

Particella: 1854

Subalterno: 3

Compilata da:

Tedde Carlo

Iscritto all'albo:

Geometri

Prov. Sassari

N. 1868

Scheda n. 1

Scala 1:200

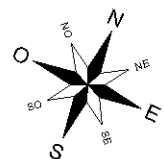
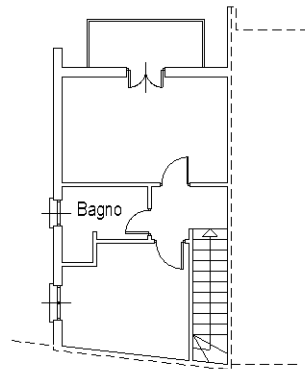
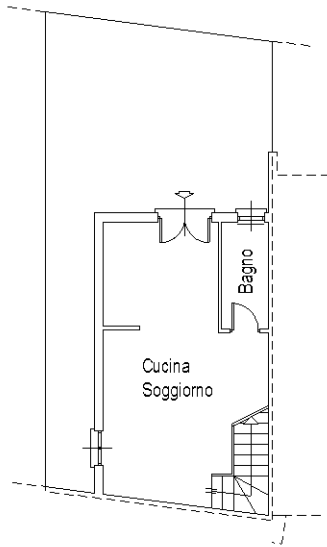

Ultima planimetria in atti