

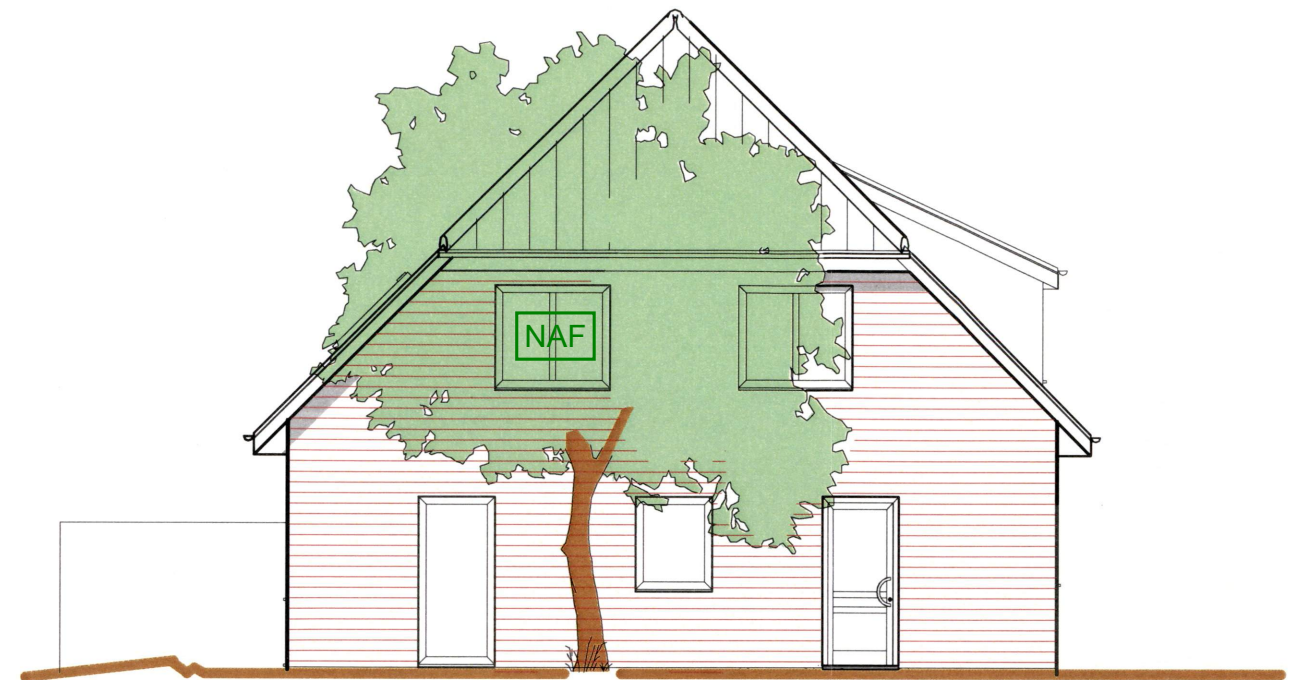

Nordosten ✓



Südosten ✓

Wichtig !

Vor Beginn der Arbeiten hat der Auftragnehmer die Zeichnungen und sonstige Unterlagen zu prüfen, insbesondere auch alle Maßangaben zu kontrollieren und nachzurechnen. Etwaige Fehler Mängel, Bedenken und dergl. müssen sofort dem Planer schriftlich mitgeteilt werden. Im Falle der Unterlassung haftet der Auftragnehmer für die Folgen wie für eigenes Verschulden.

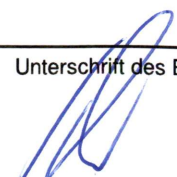
Projekt : Neubau eines Doppelhauses (2 WE) Bauherr : Thorsten Schröder	Bauteil : Nordost- u. Südostansicht	
Planung :  Christian Otto Baugesellschaft mbH Bannsee 100g 10 29649 Wietzenhagen	Maßstab : 1 : 100	Unterschrift des Bauherrn : 
	Datum : 18.03.2023	
	Gepr. :	