



*(Scholz)*

Bauaufsichtlich genehmigt

Passau, den 28. April 1980

Stadt Passau

Im Auftrag

*(Biersack)*

STRASSE

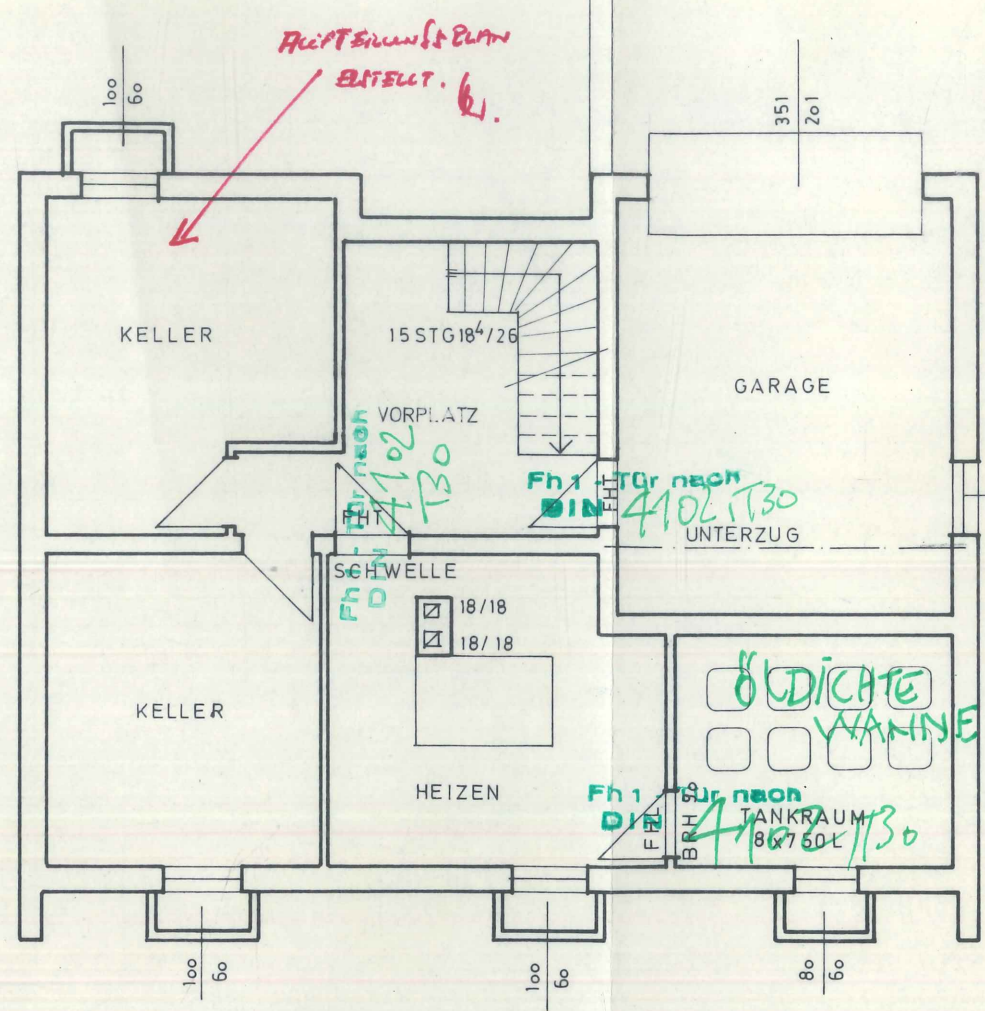
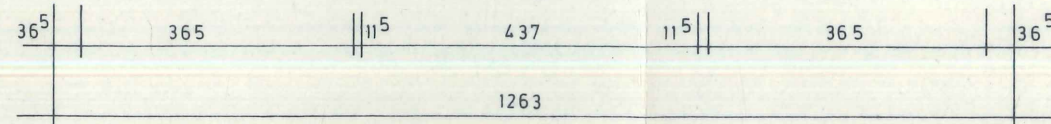
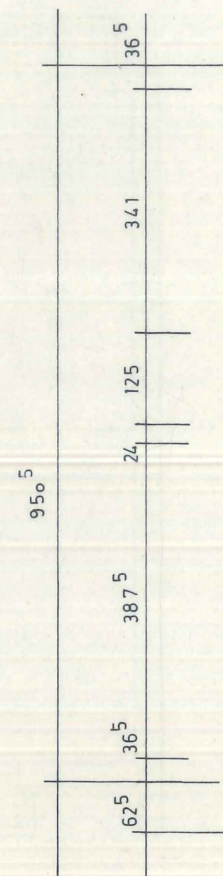
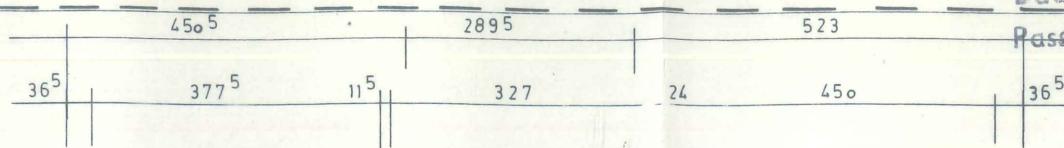

BESTEH. GEBÄUDE

PLAN NR: 2190 / 1.0 <i>Joh</i>	BAUVORHABEN: WAGNER ANTON	BAUHERR:
GEZEICHNET: 19.3.80 KW	BAUORT: 8390 PASSAU	ENTWURFSVERFASER: <i>i.A. [Signature]</i>
GEÄNDERT: 24.03.80 <i>Gigl</i>	BAUTEIL: KELLER	
M 1 : 100 TYP: ITALY		



GRENZE

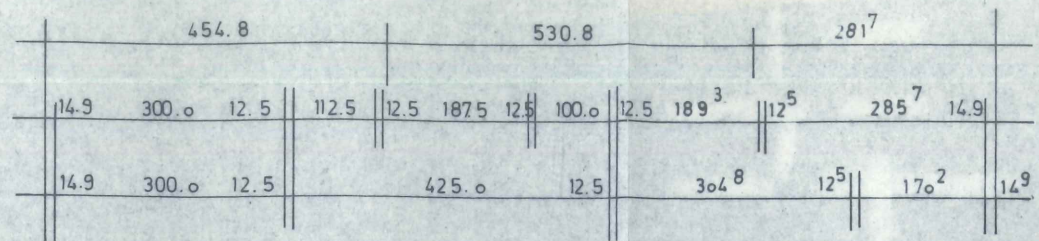

Bauaufsichtlich genehmigt  
Passau, den **28. April 1980**  
Stadt Passau

Auftrag

(Biersack)

Fischerhaus geprüft:  
Passau, den **22. 4. 80**



Stadtbaumeister:

*(Handwritten signature)*

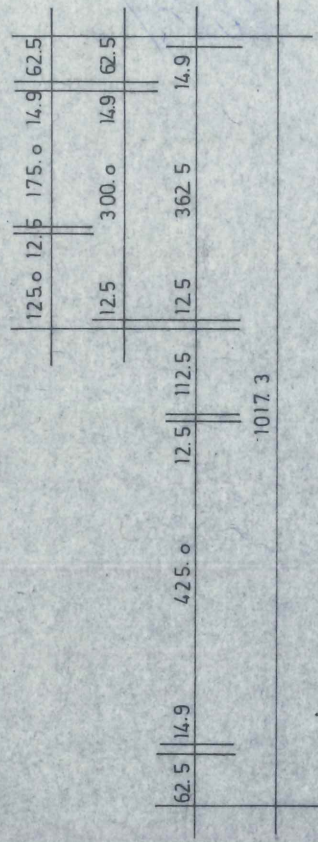
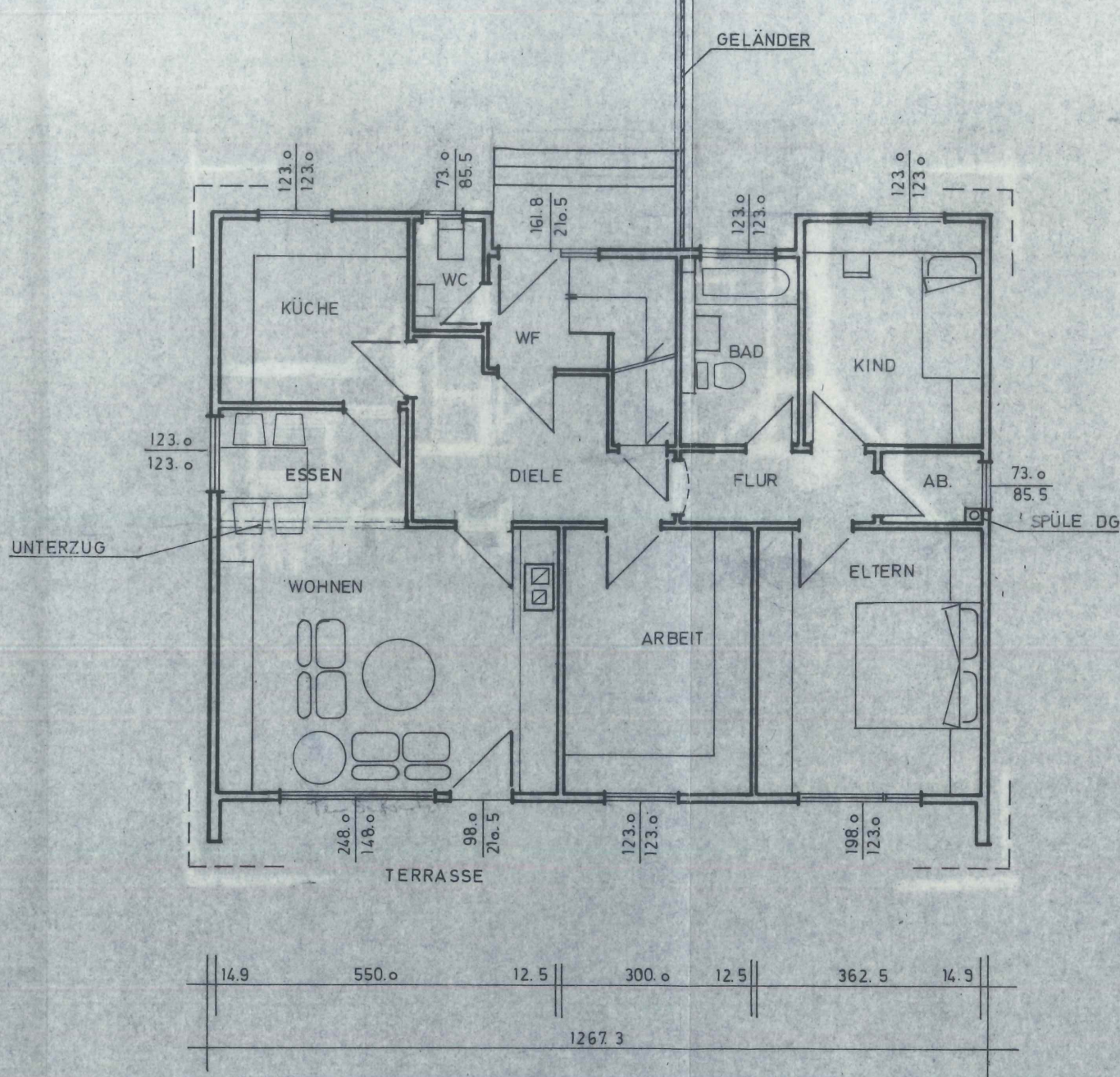
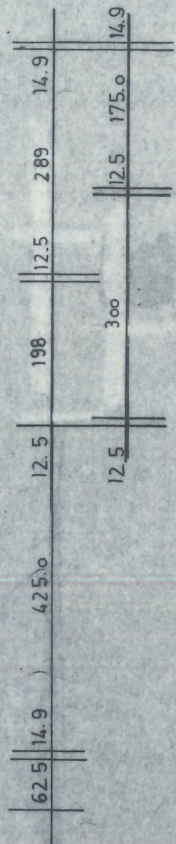

BESTEH. HAUS

PLAN NR: 2190 / 1.1	BAUVORHABEN: WAGNER ANTON	BAUHERR:
GEZEICHNET: 5.3.80 K W	BAUORT: 8390 PASSAU	ENTWURFSVERFASSER: i.A. <i>(Handwritten signature)</i>
GEÄNDERT: 24.03.80 <i>Gial</i>	BAUTEIL: ERDGESCHOSS	
M 1:100 TYP: ITALY		



Bauaufsichtlich genehmigt  
 Passau, den 28. April 1980  
 Stadt Passau  
 im Auftrag

(Biersack)

FischerHaus

geprüft:  
 22.4.80  
 Stadtbauamt:

i.A.

(Scholz)

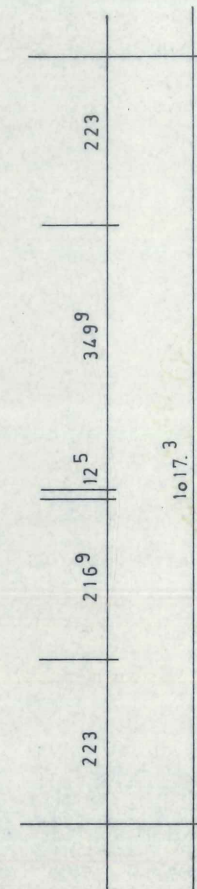
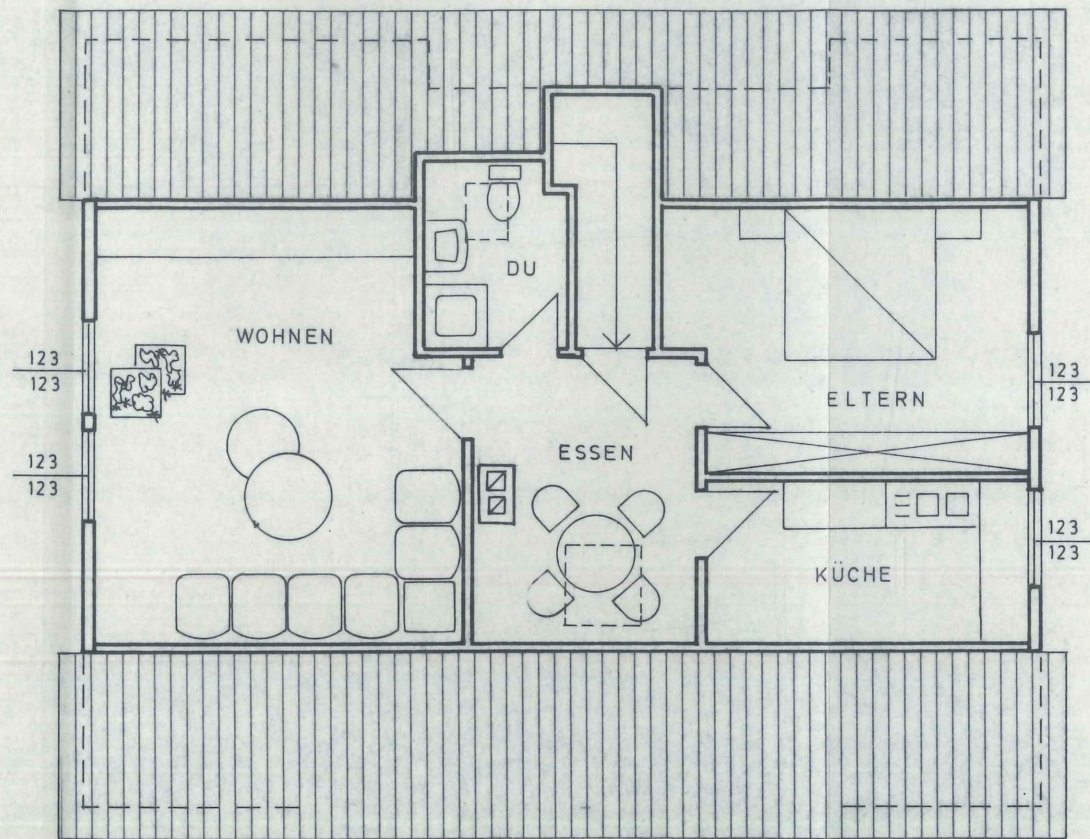
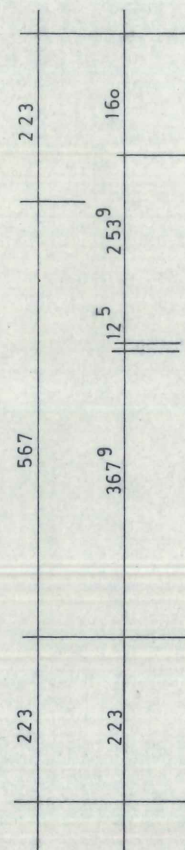
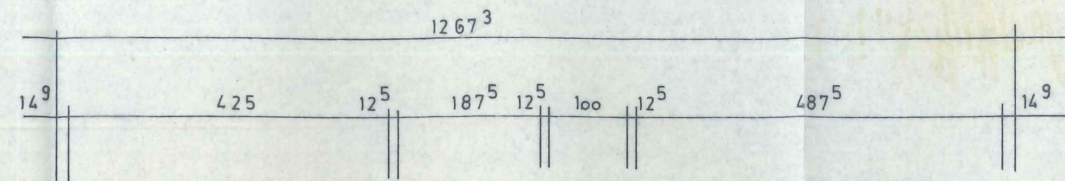

Aufteilungsplan  
 bescheinigt

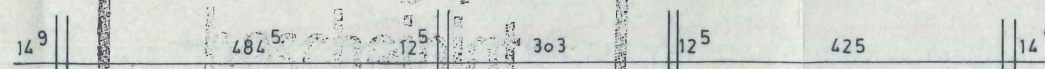

PLAN NR: 2190 / 1.2 <i>Joh</i>	BAUVORHABEN: WAGNER ANTON	BAUHERR:
GEZEICHNET: 6.3.80 KW	BAUORT: 8390 PASSAU	ENTWURFSVERFASSER: <i>i.A. Müller</i>
GEÄNDERT:	BAUTEIL: DACHGESCHOSS	
M 1 : 100 TYP: ITALY		



Bauaufsichtlich genehmigt  
 Passau, den 28. April 1980  
 Stadt Passau  
 im Auftrag

(Biersack)

**FischerHaus**  
 Technisch geprüft:  
 Passau, den 22. 4. 80  
 Stadtbauamt:



i.A.  
 (Scholz)

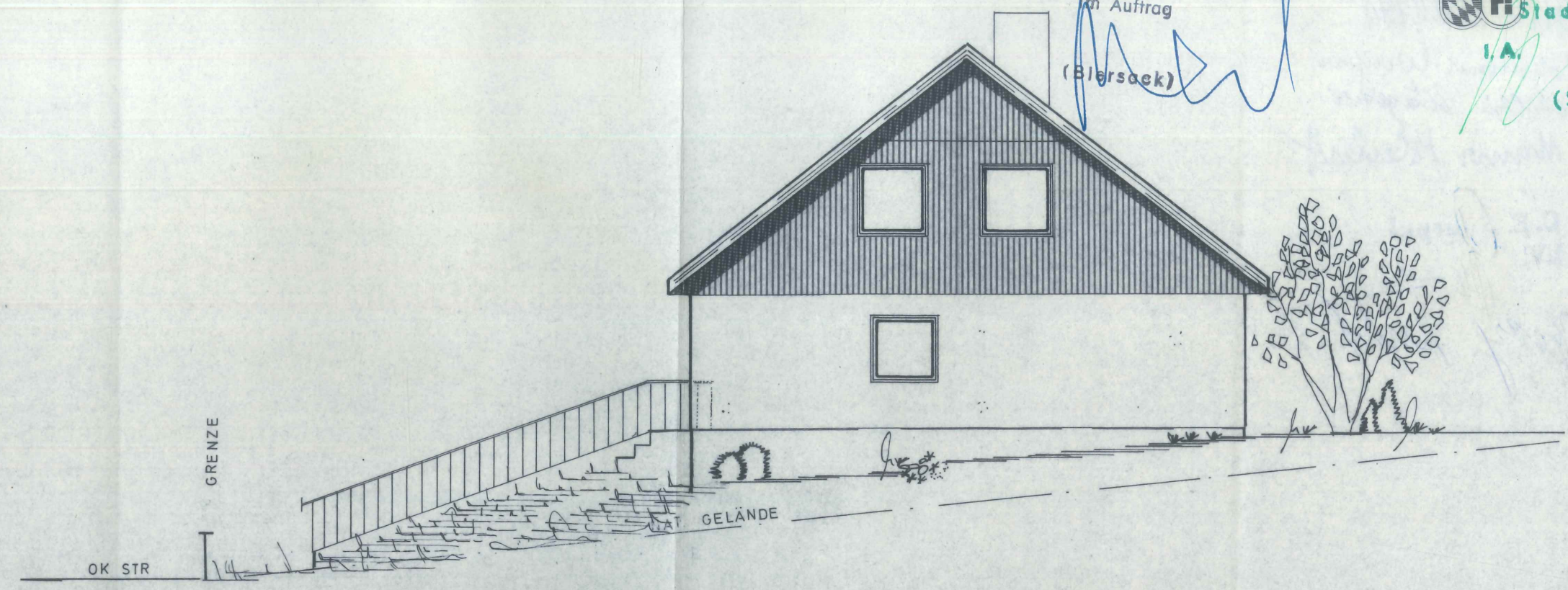

SÜD - WEST ANSICHT

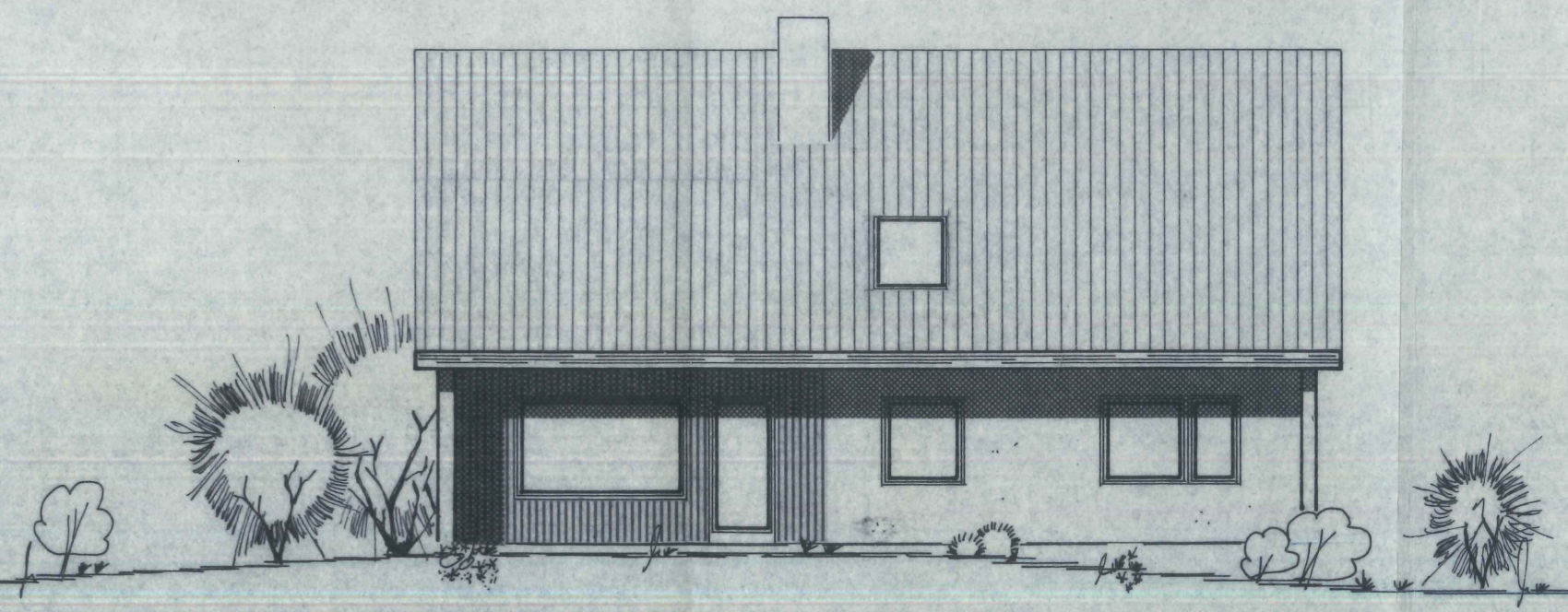

SÜD - OST ANSICHT

PLAN NR: 2190 / 1.5 <i>Joh</i>	BAUVORHABEN: WAGNER ANTON	BAUHERR:
GEZEICHNET: 19.3.80 KW	BAUORT: 8390 PASSAU	ENTWURFSVERFASSER: <i>i.A. Müller</i>
GEÄNDERT: 25.3.80 <i>Gigl</i>	BAUTEIL: ANSICHTEN	
M 1:100 TYP: ITALY		



Bauaufsichtlich genehmigt  
Passau, den 28. April 1980

Stadt Passau

im Auftrag

(Biersack)

FischerHausch geprüft

Passau, den 22. 4. 80

Stadtbauamt:



i.A.

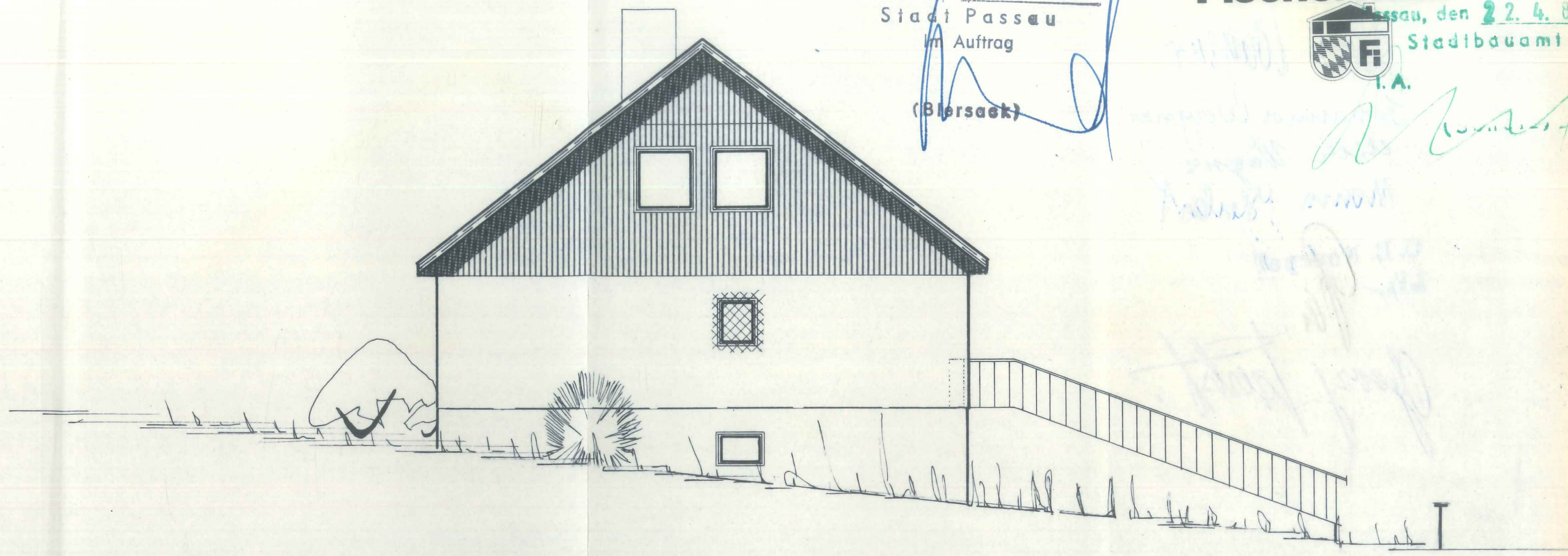

NORD-OST-ANSICHT

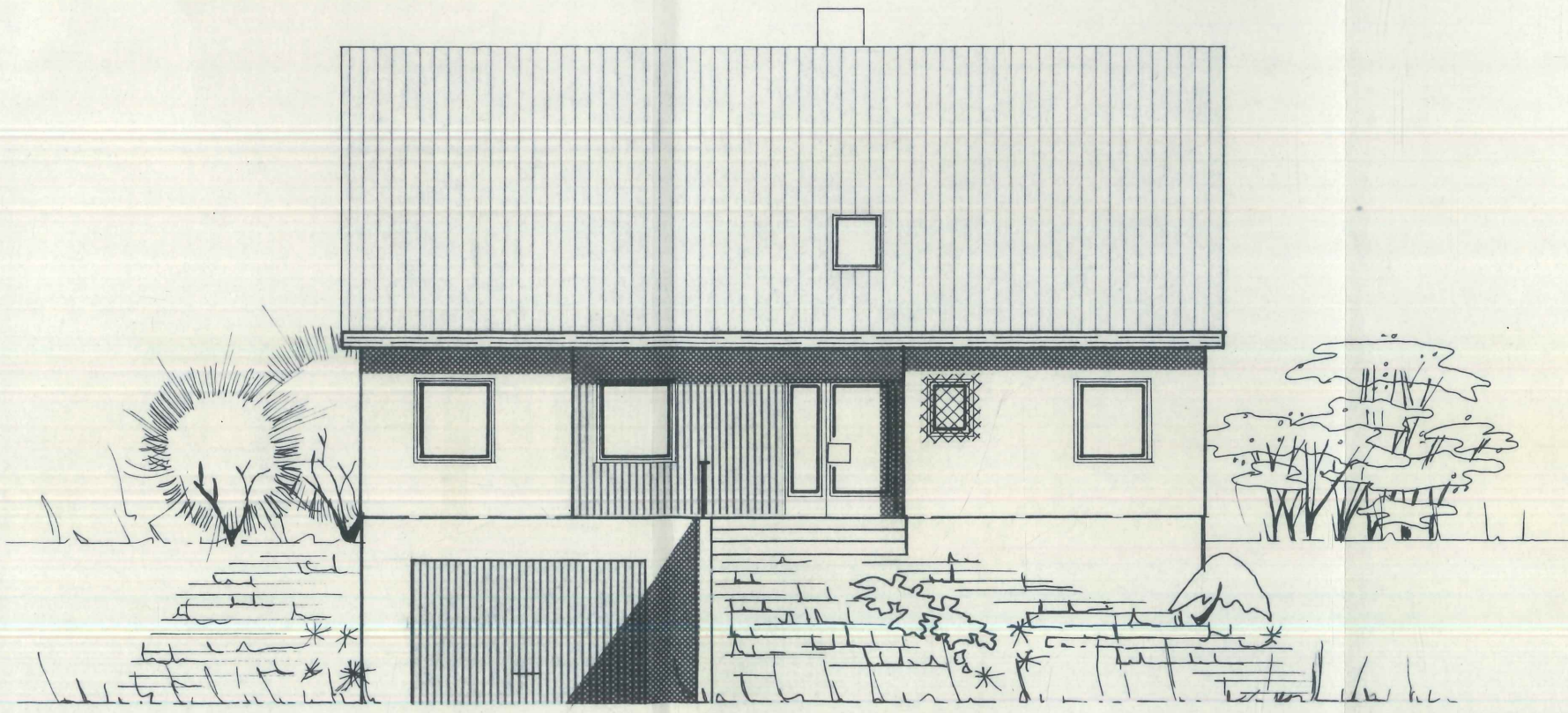

NORD-WEST-ANSICHT

PLAN NR: 2190 / 1.4 <i>Jeh</i>	BAUVORHABEN: WAGNER ANTON	BAUHERR:
GEZEICHNET: 24.3.80 GIGL	BAUORT: 8390 PASSAU	ENTWURFSVERFASSER: <i>i.A. Huber</i>
GEÄNDERT:	BAUTEIL: ANSICHTEN	
M 1 : 100	TYP: ITALY	





Technisch geprüft:  
Passau, den 22. 4. 80

Stadtbauamt:

*i.A. [Signature]*  
(SCHULZ)

SATTELDACH 38°  
ZIMMERM. ABBUND  
DV 40/30  
SCHNEEL. 0.75 KN/M<sup>2</sup>  
FRANKF. PFANNE

Bauaufsichtlich genehmigt  
Passau, den 28. April 1980

Stadt Passau  
im Auftrag

(Biersack)

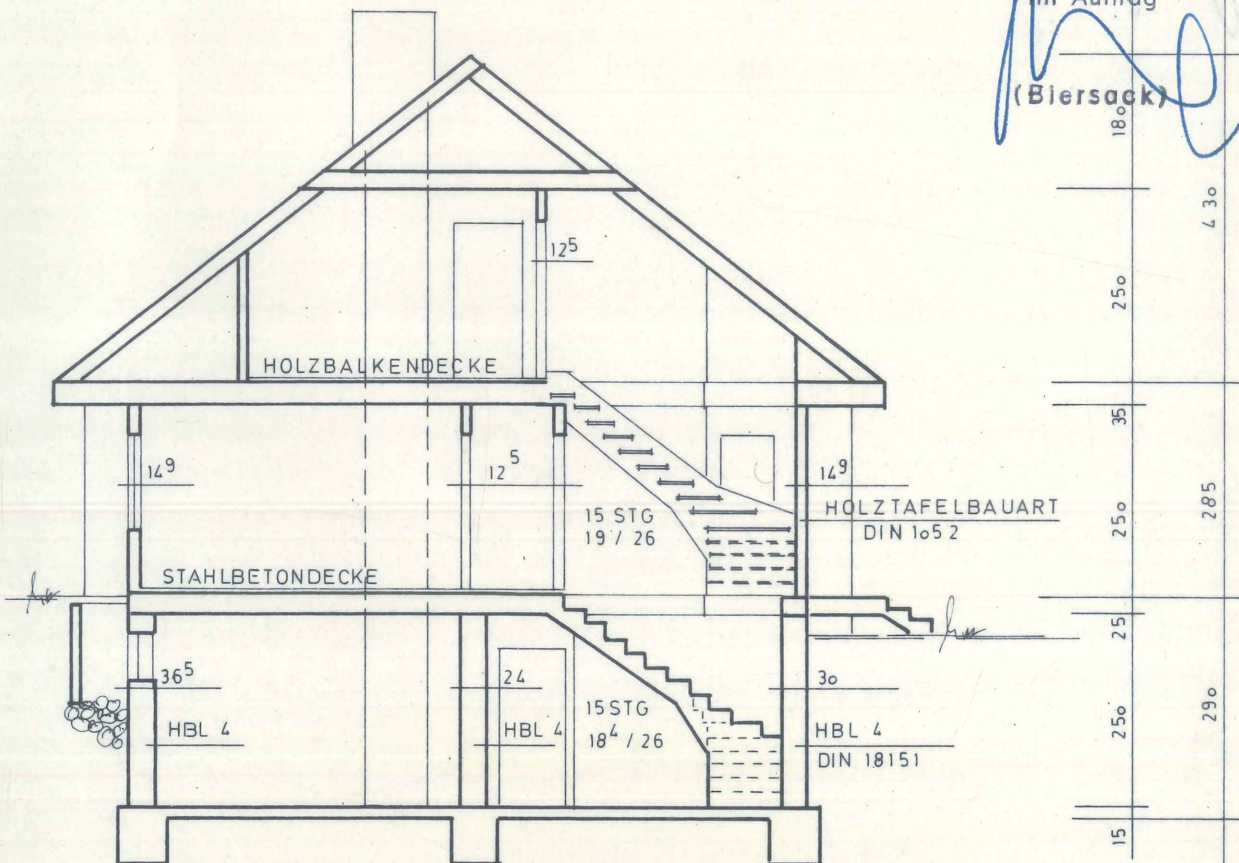

FUND. B 10 FROSTFREI GRÜNDEN

PLAN NR: 2190 / 1.3 <i>Joh</i>	BAUVORHABEN: WAGNER ANTON	BAUHERR:
GEZEICHNET: 19.3.80 KW	BAUORT: 8390 PASSAU	ENTWURFSVERFASSER: <i>i.A. [Signature]</i>
GEÄNDERT:	BAUTEIL: SCHNITT	
M 1:100	TYP: ITALY	