

Frankfurter Pflanze : rot
 Dachkonstruktion: Holz, nach stat. Berechnung
 DN: 41°

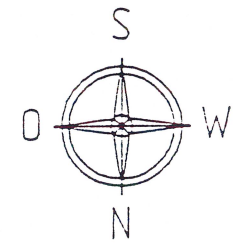
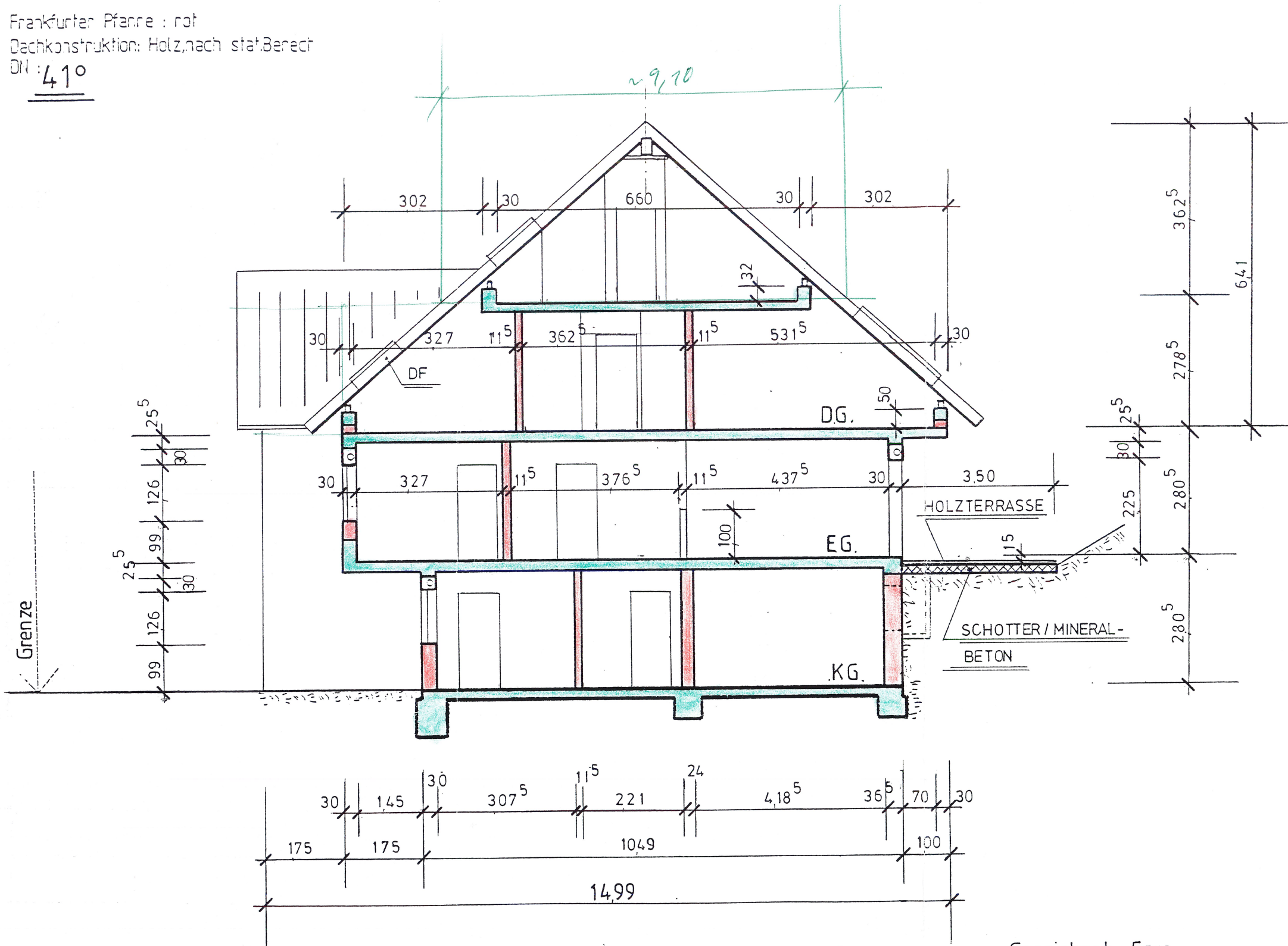

Bauherr: *R. Depp*
B. Depp
 Entwurfsverfasser:

Gezeichnet: Farr
Geändert: 6.11.96
Entwurfsverfasser:

Dipl. Ing. Josef Schütz
 Beratender Ingenieur für
 Tragwerksplanung u. Bauwesen
 Ruf 06187/5008 u. 5009 - Fax 06187/91546
 Berliner Str. 22 61167 Schöneck

DIPL.-ING. (FH) ANDREAS TITZE PLANUNG-STATIK-BAULEITUNG SELIGENSTÄDTER STR. 7 63322 RÖDERMARK		
PROJEKT: Neubau einer Doppelhaushälfte Richard-Wagener-Straße 61137 Kilianstädten		
SCHNITT		
BAUHER: Fam. Depp Am Lindenbaum 60433 Frankfurt/Main		
MASSTAB:	DATUM:	PROJEKT NR.:
1:100	12.03.1995	
Gezeichnet:	GEÄNDERT:	BLATT NR.:
U.K.		

PLAN NR 5

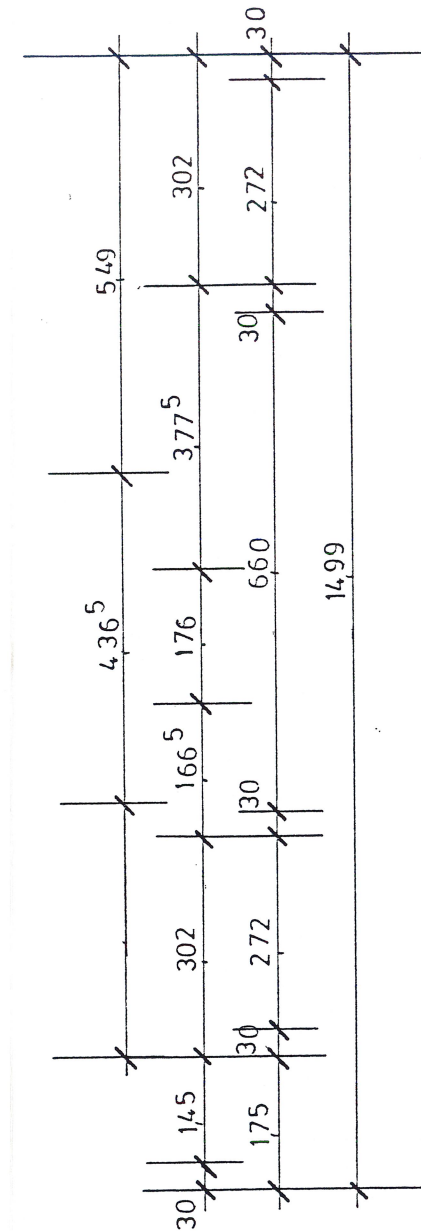
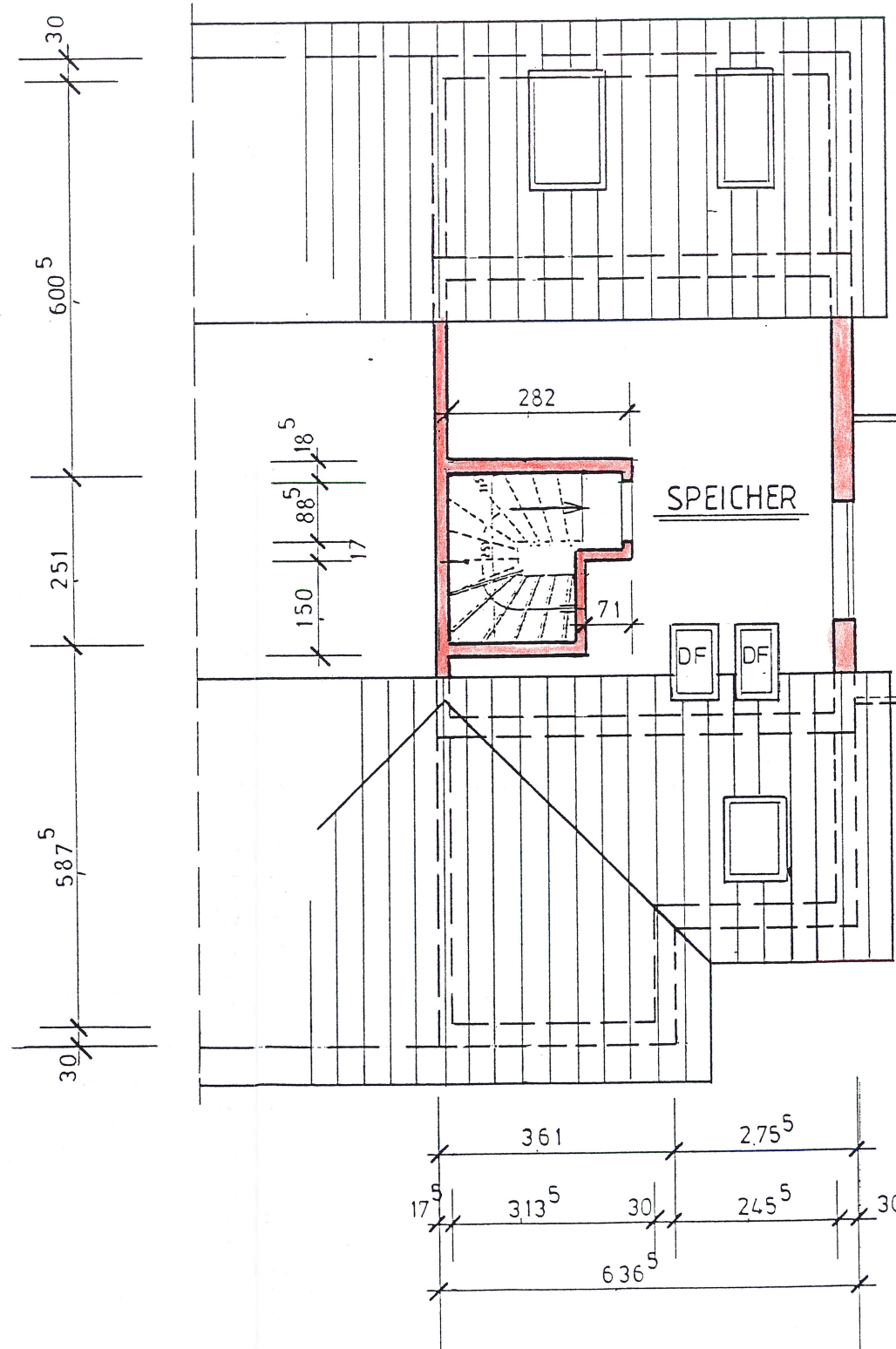
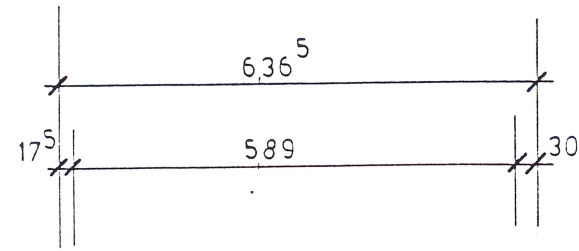
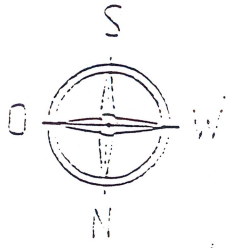

Geändert: 6.11.96

Gezeichnet: Farr

Entwurfsverfasser:

Dipl. Ing. Josef Schütz

Beratender Ingenieur für
Tragwerksplanung u. Bauwesen
Ruf 06187/5003 u. 5004 Fax 06187/91546
Berliner Str. 22 61107 Schöneck

PLAN NR. 4

R. D.

Bauherr:

B. Deparade

Entwurfsverfasser:

DIPL-ING. (FH) ANDREAS TITZE PLANUNG-STATIK-BAULEITUNG SELDENSTÄDTER STR. 7 62322 RÖDERMARK		
PROJEKT: Neubau einer Doppelhaushälfte Richard-Wagner-Straße 61187 Kilianstädten		
SPEICHER		
BAUFÜHRER: Fam. Deparade Am Lindenbaum 60433 Frankfurt/Main		
MAßSTAB:	1:200	PROJEKT NR.:
BLATT NR.:	1100	PROJEKT DATUM:
BAUWEISE:	12.03.1995	BLATT NR.:
01		

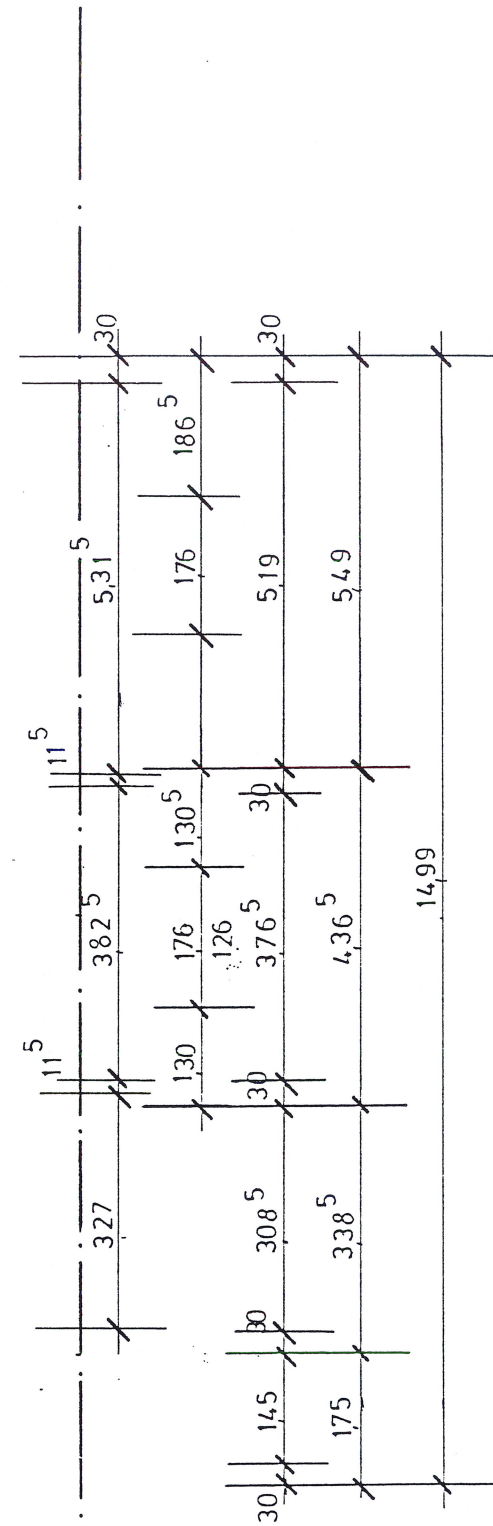
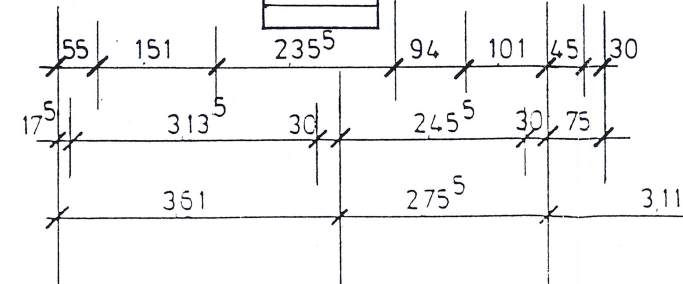
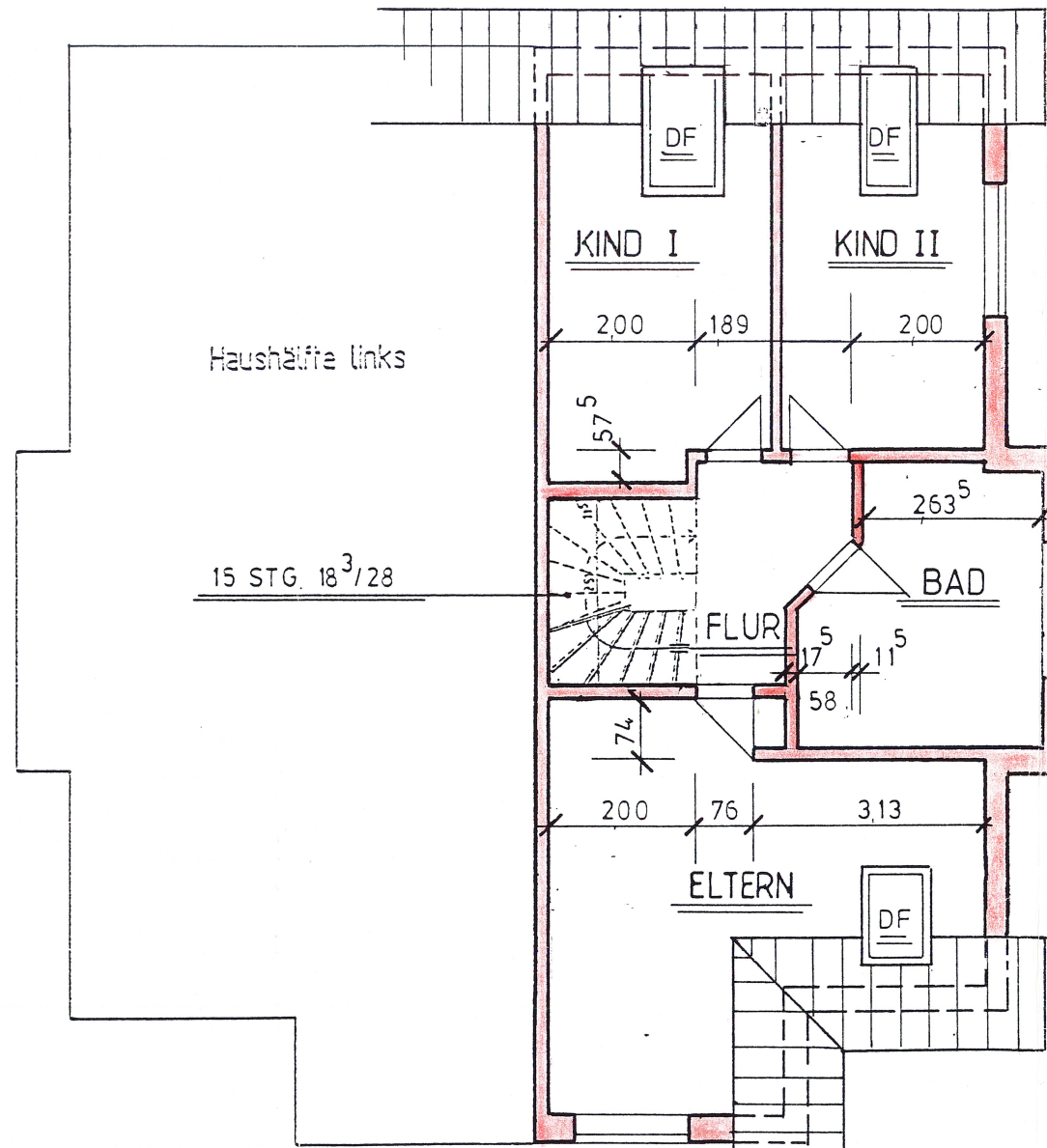
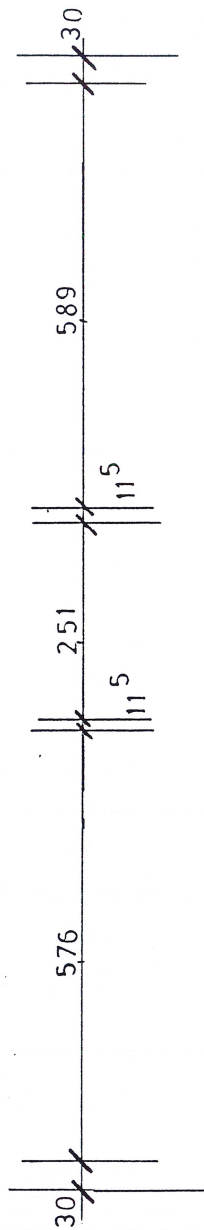
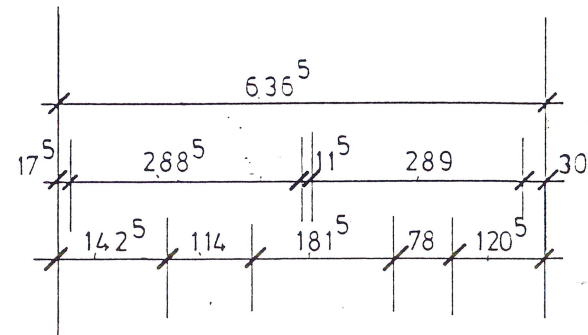
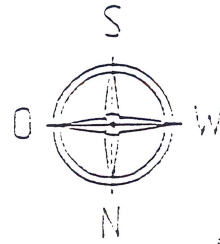

Geändert: 6.11.96

Gezeichnet: Farr

Entwurfsverfasser:

Dipl. Ing. Josef Schütz

Beratender Ingenieur für
Tragwerkplanung u. Dauwesen
Ruf 06187/5003 u. 5004 · Fax 06187/91546
Berliner Str. 22 · 61137 Schöneck

PLAN NR. 3

Bauherr:

R. Deparade

B. Deparade

Entwurfsverfasser:

DIPL.-ING. (FH) ANDREAS TITZE		
PLANUNG-STATIK-BAULEITUNG		
SELBSTSTÄDTER STR. 7 62322 RÖDERMARK		
PROJEKT:		
Neubau einer Doppelhaushälfte		
Richard-Wagner-Straße		
61137 Kilianstädten		
DACHGESCHOSS		
BAUHERR:		
Fam. Deparade		
Am Lindenbaum		
60433 Frankfurt/Main		
MASSSTAB:	DATUM:	PROJEKT NR.:
1:100	12.03.1995	
BOCKSTAB:	ZERLEGT:	BLATT NR.:
UK.		

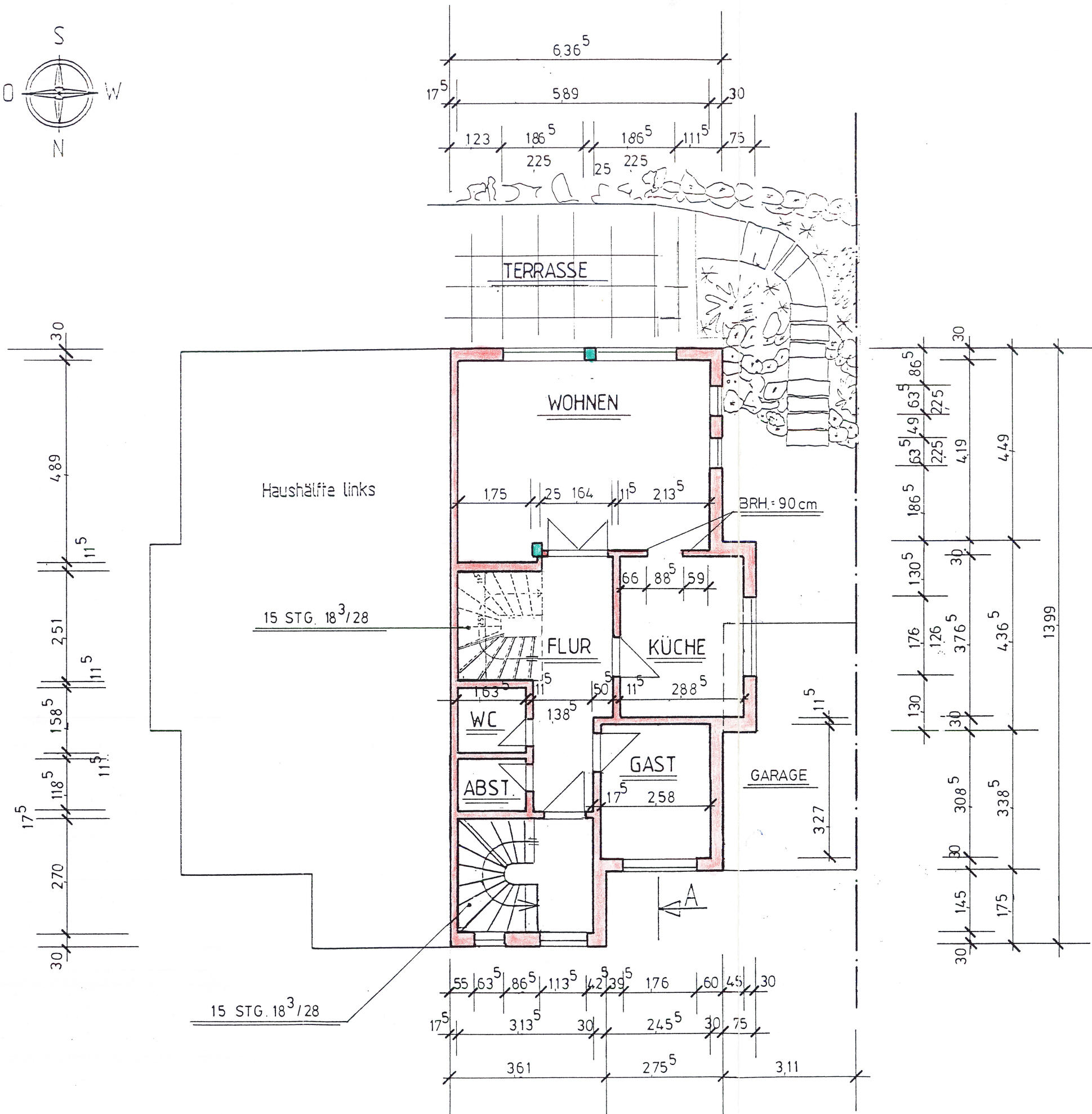
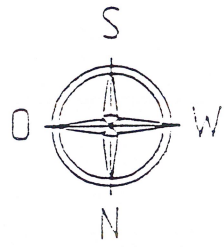

Geändert: 6.11.96

Gezeichnet: Farr

Entwurfsverfasser:

Dipl. Ing. Josef Schütz

Beratender Ingenieur für
Tragwerksplanung u. Bauwesen
Ruf 06187/9003 u. 5004 · Fax 06187/91546
Berliner Str. 22, 60007 Schöneck

PLAN NR. 2

Bauherr: *B. Deparade*

Entwurfsverfasser:

DIPL.-ING. (FH) ANDREAS TITZE PLANUNG-STATIK-BAULEITUNG SELGENSTÄDTER STR. 7 63322 RÖDERMARK		
PROJEKT: Neubau einer Doppelhaushälfte Richard-Wagener-Straße 61137 Kilianstädten		
<h2>ERDGESCHOSS</h2>		
BAUFHERR: Fam. Deparade Am Lindenbaum 60433 Frankfurt/Main		
MASSSTAB:	DATUM:	PROJEKT NR.:
1:100	12.03.1995	
SEITE NR.:	GEÄNDERT:	BLATT NR.:
U.K.		

Geändert: 6.11.96

Gezeichnet: Farr

Entwurfsverfasser:

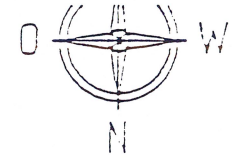

Dipl. Ing. Josef Schütz

Beratender Ingenieur für
Tragwerksplanung u. Bauwesen
Ruf 06187/5003 u. 5004, Fax 06187/91546
Berliner Str. 22 - 61137 Schöneck

PLAN NR. 8

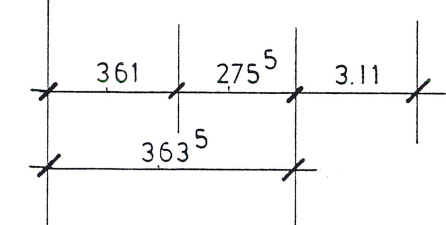
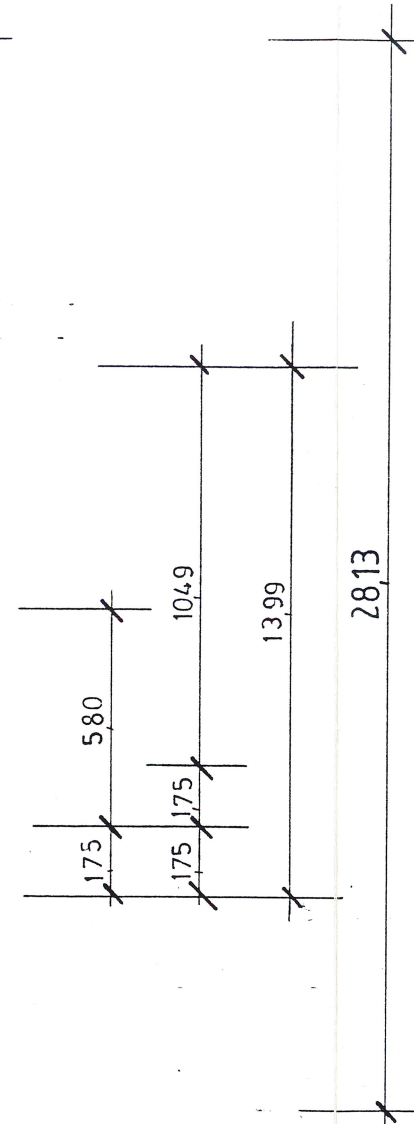
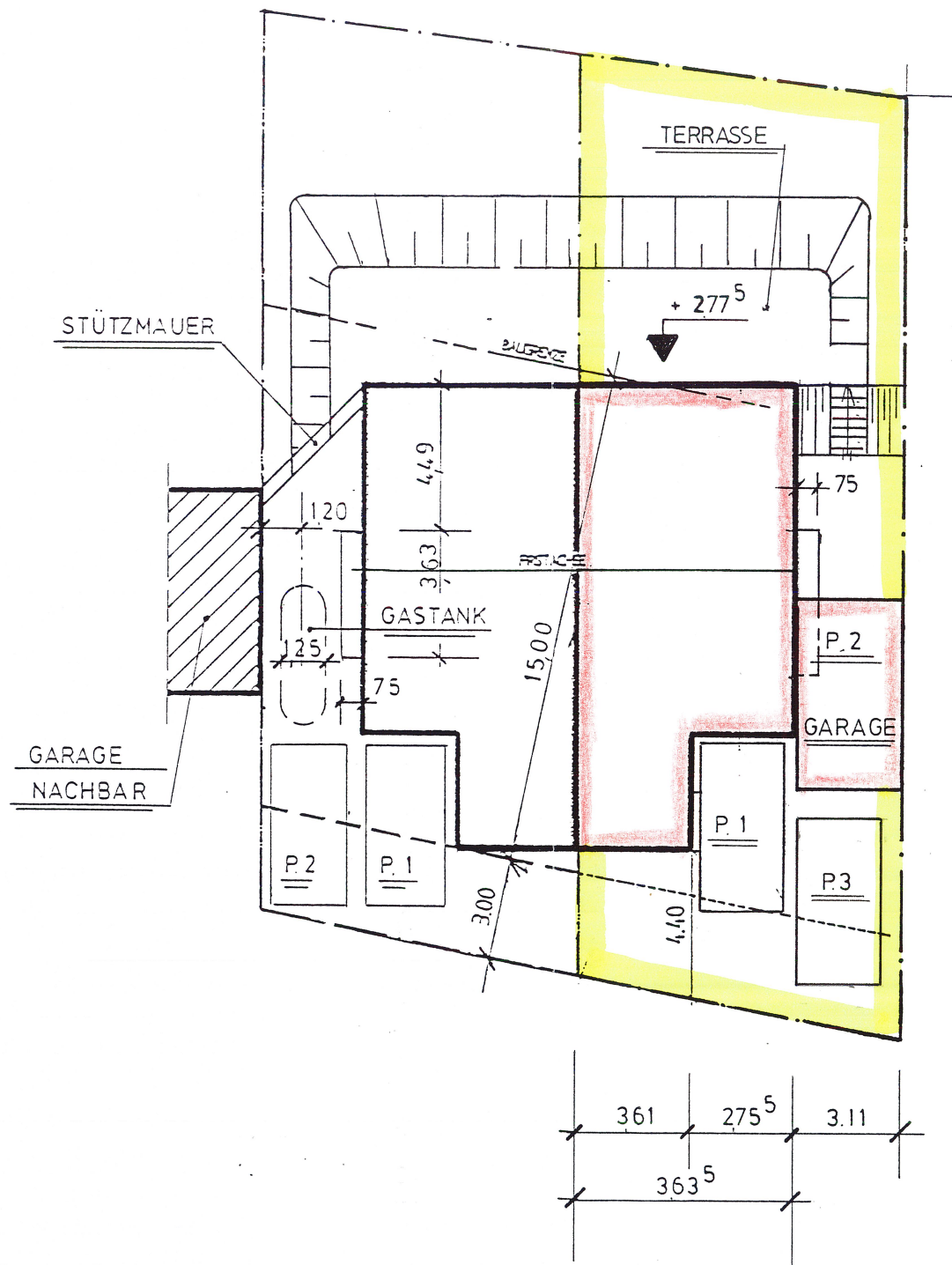

Bauherr:

R. Deparade

Dipl.-Ing. (FH) A. Titze
Seligenstädter Str. 7
63322 Rödenmark
Tel. 06074/9 62 47

B. Deparade

Entwurfsverfasser:

DIPL.-ING. (FH) ANDREAS TITZE		
PLANUNG-STATIK-BAULEITUNG		
SELIGENSTÄDTER STR. 7 63322 RÖDENMARK		
PROJEKT:		
Neubau einer Doppelhaushälfte Richard-Wagener-Straße 61137 Kilianstädten		
LAGEPLAN		
BAUHERR:		
Fam. Deparade Am Lindenbaum 60433 Frankfurt/Main		
MASSSTAB:	DATUM:	PROJEKT NR.:
1:200	12.03.1995	
SCHÜTZER:	GEPROBT:	BLATT NR.:
U.K.		

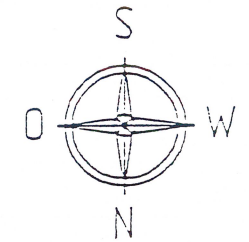
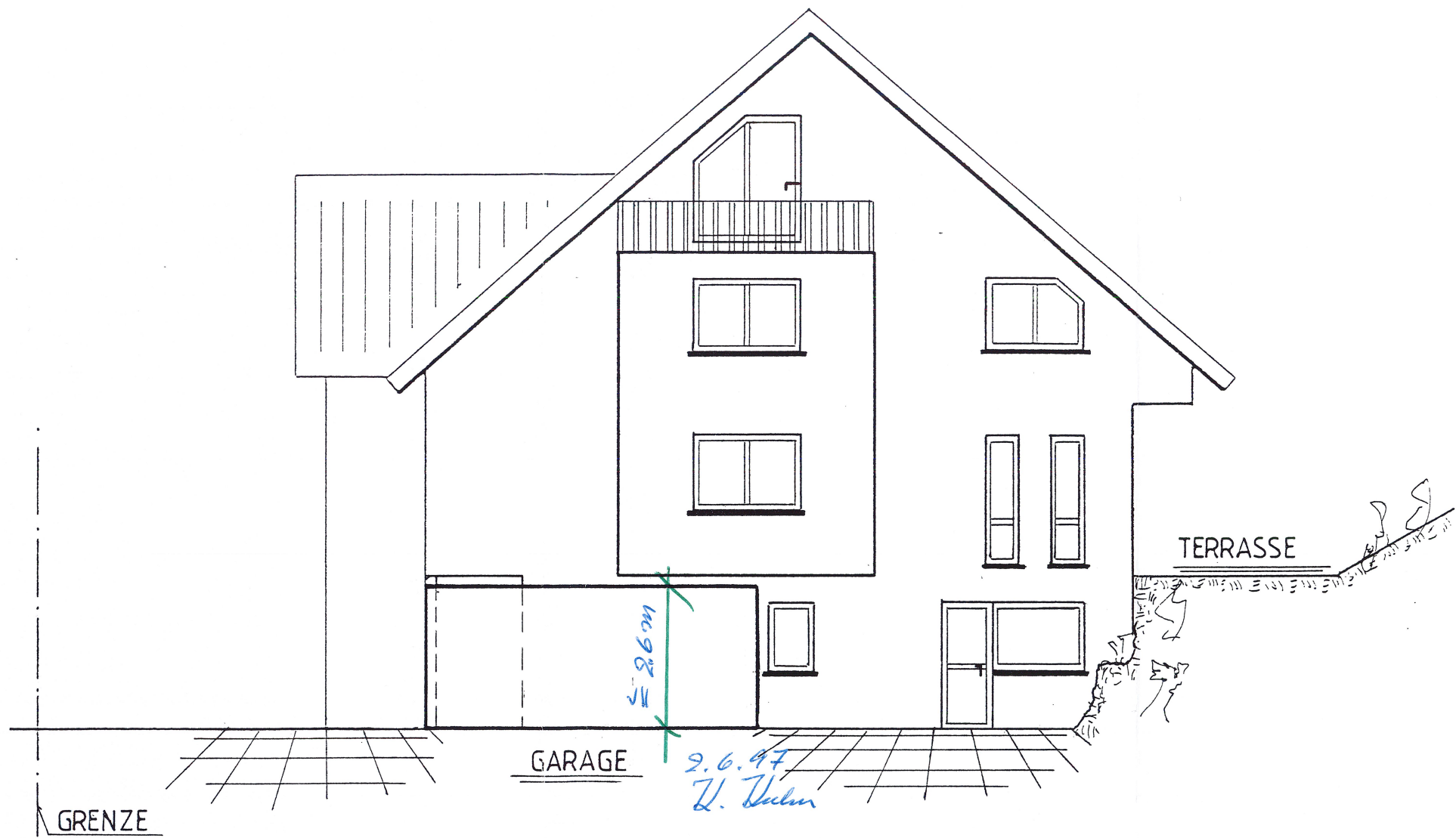

Bauherr: *R. Deparade*
B. Deparade

Entwurfsverfasser:

DIPL.-ING. (FH) ANDREAS TITZE PLANUNG-STATIK-BAULEITUNG SELIGENSTÄDTER STR. 7 65322 ROßERMARCK		
PROJEKT: Neubau einer Doppelhaushälfte Richard-Wagener-Straße 61137 Kilianstädten		
ANSICHT- WEST		
BAUHER: Fam. Deparade Am Lindenbaum 60433 Frankfurt/Main		
MASSTAB:	DATUM:	PROJEKT NR.:
1:100	12.03.1995	
BLATT NR.:	BLATT NR.:	BLATT NR.:
U.K.		

Gezeichnet: Farr
 Geändert: 6.11.96
 Entwurfsverfasser:

Dipl. Ing. Josef Schütz
 Beratender Ingenieur für
 Tragwerksplanung u. Bauwesen
 Ruf 06187/5003 u. 5004 Fax 06187/91540
 Berliner Str. 22 61107 Schöneck

PLAN NR. 6