

Bauherr:

Bauverfahren:

Planungsphase:

ENTWURFS- UND GENEHMIGUNGSPLANUNG

Planung/Baugesuch:

Ulrike Kabitzsch ARCHITEKTIN
Ferdinand-Lassalle-Straße 15
04109 LEIPZIG
Tel.: 0341 / 98 52 428
E-Mail: u.kabitzsch@gmx.de

Statik:

Ingenieurbüro für Bauwesen UWE HORN
Dipl.-Ing. Uwe Horn
Hamburger Straße 20
04129 LEIPZIG
Tel.: 0341 / 921 30 10
E-Mail: u.horn@ib-horn.de

Hautechnik HLS:

tzp Leipzig PLANUNGSGESELLSCHAFT MBH
Dipl.-Ing. Claus Hunger
Maximilianallee 11
04129 LEIPZIG
Tel.: 0341 / 91 022 48
E-Mail: hunger@tzip.de

Der Planer:

Leipzig, den 10.10.2021

Der Bauherr:

Leipzig, den 2021

Planinhalt:

Grundriss
DACHGESCHOSS

Datum:

10.10.2021

Maßstab:

1:100

Bl.-Nr.:

BA-06

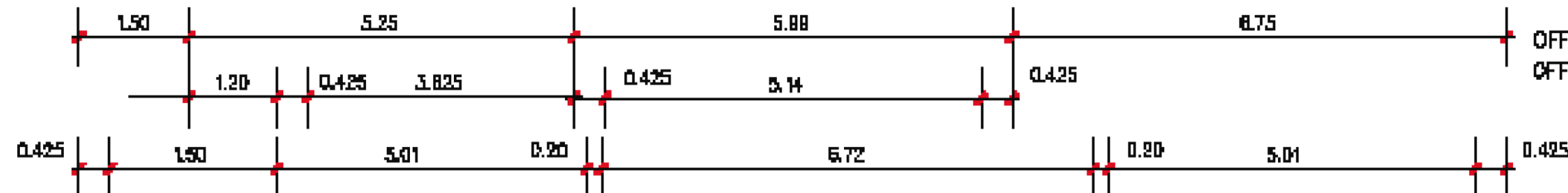
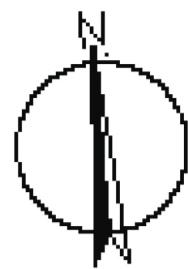

OFFB/DG = +0.36 -115.86 m U.NN
OFF/ Terrain = -0.70 -105.80 m U.NN

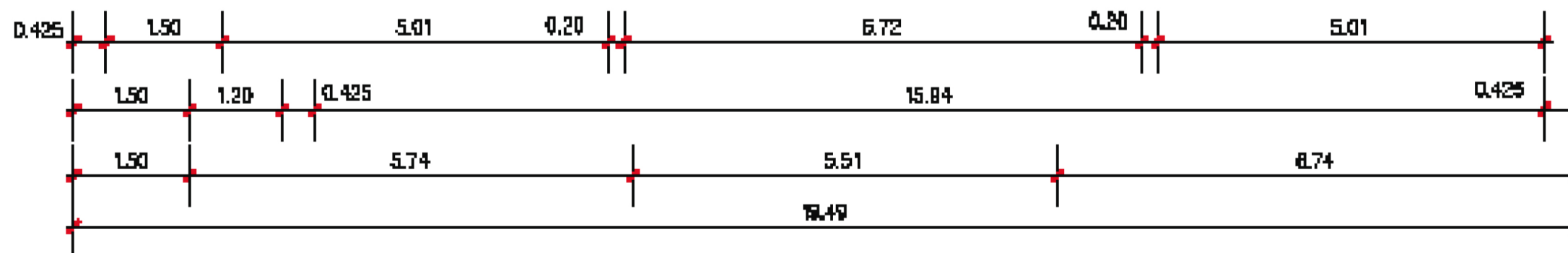
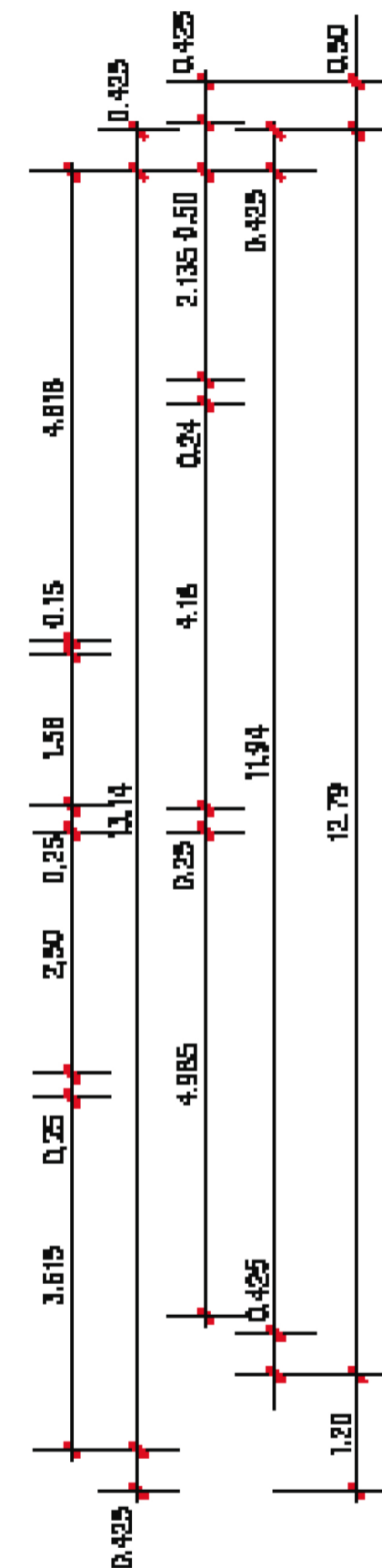
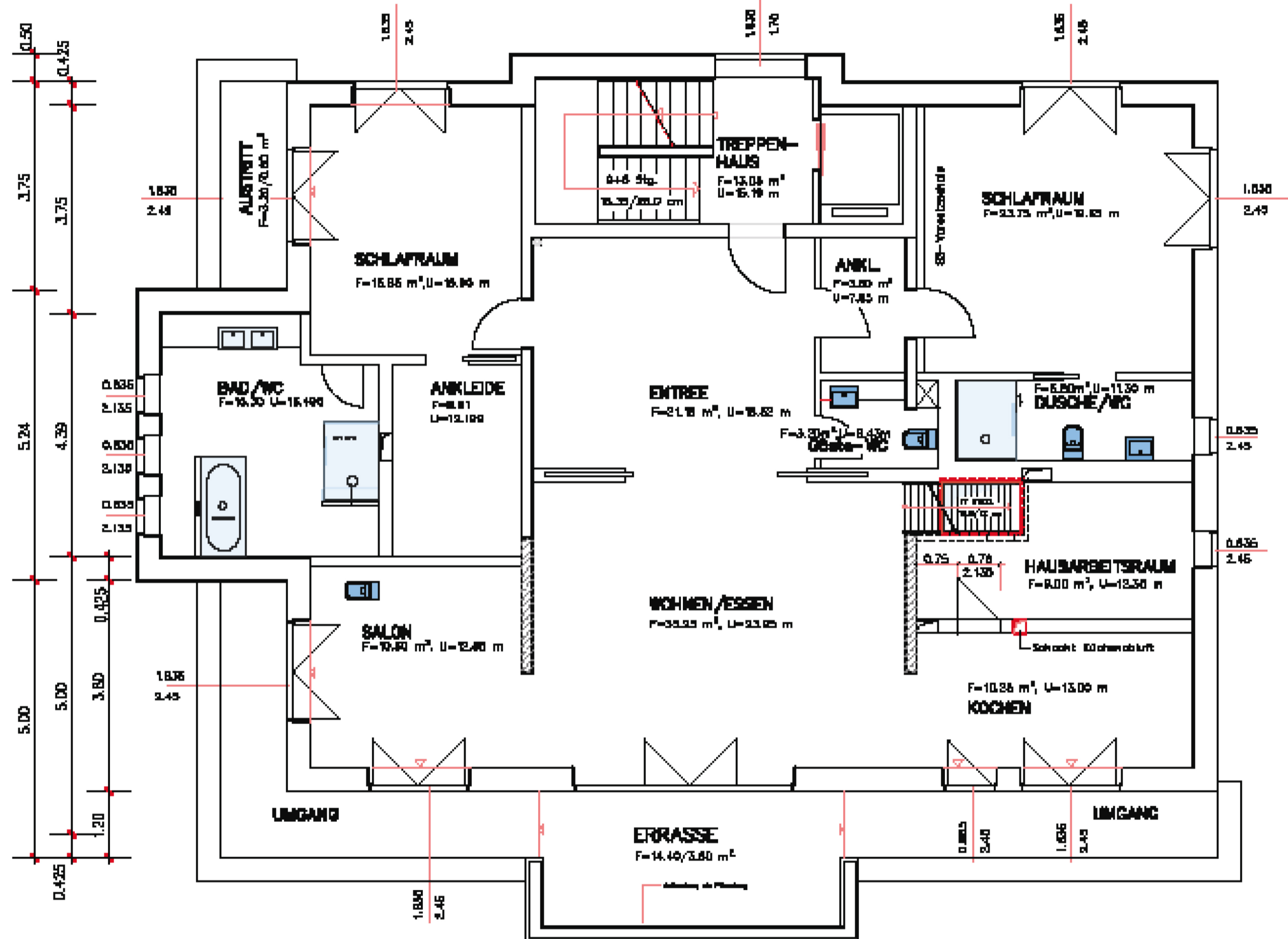

- KUMATOR/UNIPOR 1000 DORSO, d=40.0 cm
- KUMATOR/UNIPOR 50 DR. 15, d=21 cm
- DE-Stützelemente, Erdbebenisoliert
- Erdb.-Mörtelstreifen, rechteckig, d=20 cm
- Erdb.-UZ ab DE Türöffnung, rechteckig, d=20 cm bis zur YTONG-Mauerwerk, d=20 cm

