

GRUNDRISS WOHNUNG NR. 4

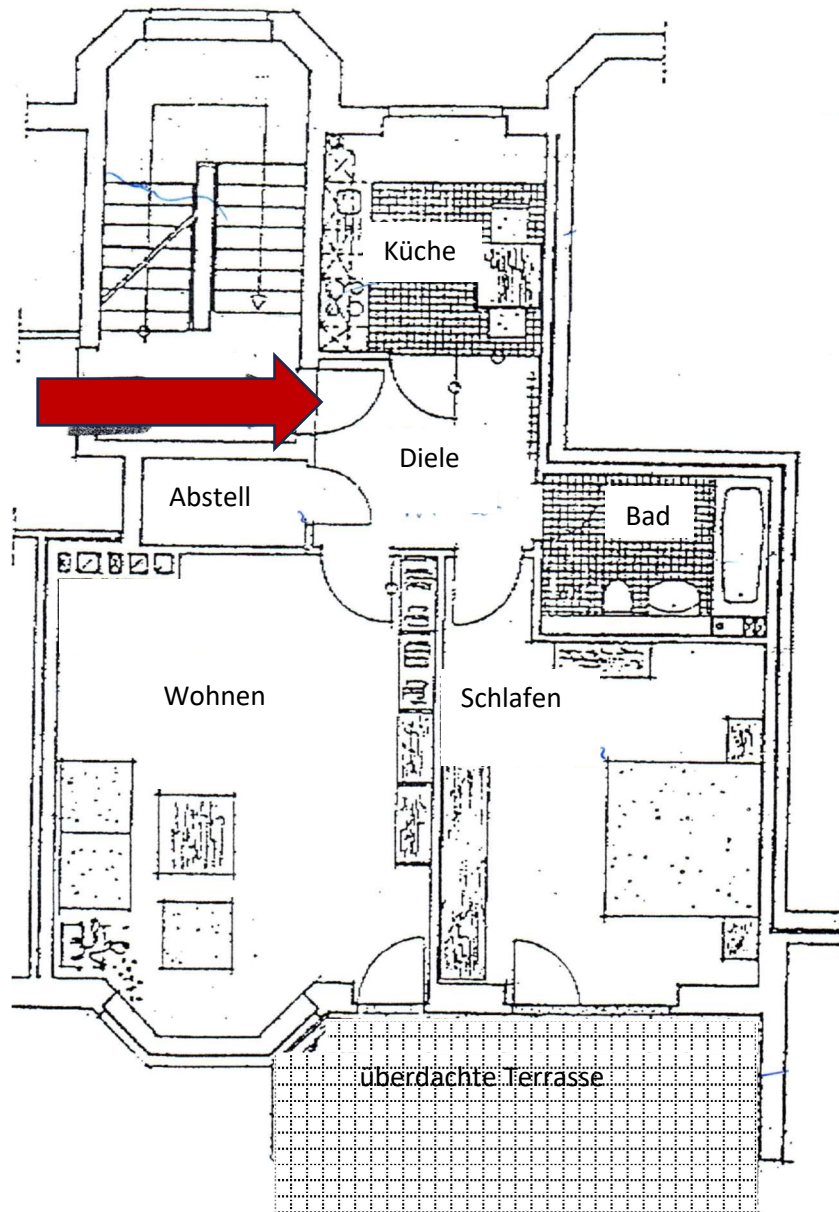

4

Diele	ca. 7,48 m ²
Küche	ca. 9,55 m ²
Abstellraum	ca. 2,52 m ²
Vollbad	ca. 6,00 m ²
Wohnzimmer	ca. 26,78 m ²
Schlafzimmer	ca. 20,15 m ²
Terrasse	ca. 9,84 m ² /2

Gesamt ca. 77,4 m²



Mitglied im Bundesverband Deutscher Sachverständiger und Fachgutachter e.V.

Birgit Zimmermann Immobilien - Kirchenstr. 17 - 22969 Witzhave
Mobil: 01 71 - 683 91 32 - Fon: 0 41 04 / 96 16 57
Volksbank Stormarn DE16 2019 0109 0004 5534 21 Steuer-ID: 52698057432
Immobilien-Zimmermann@gmx.de

