

GRUNDRISS UNTERGESCHOSS

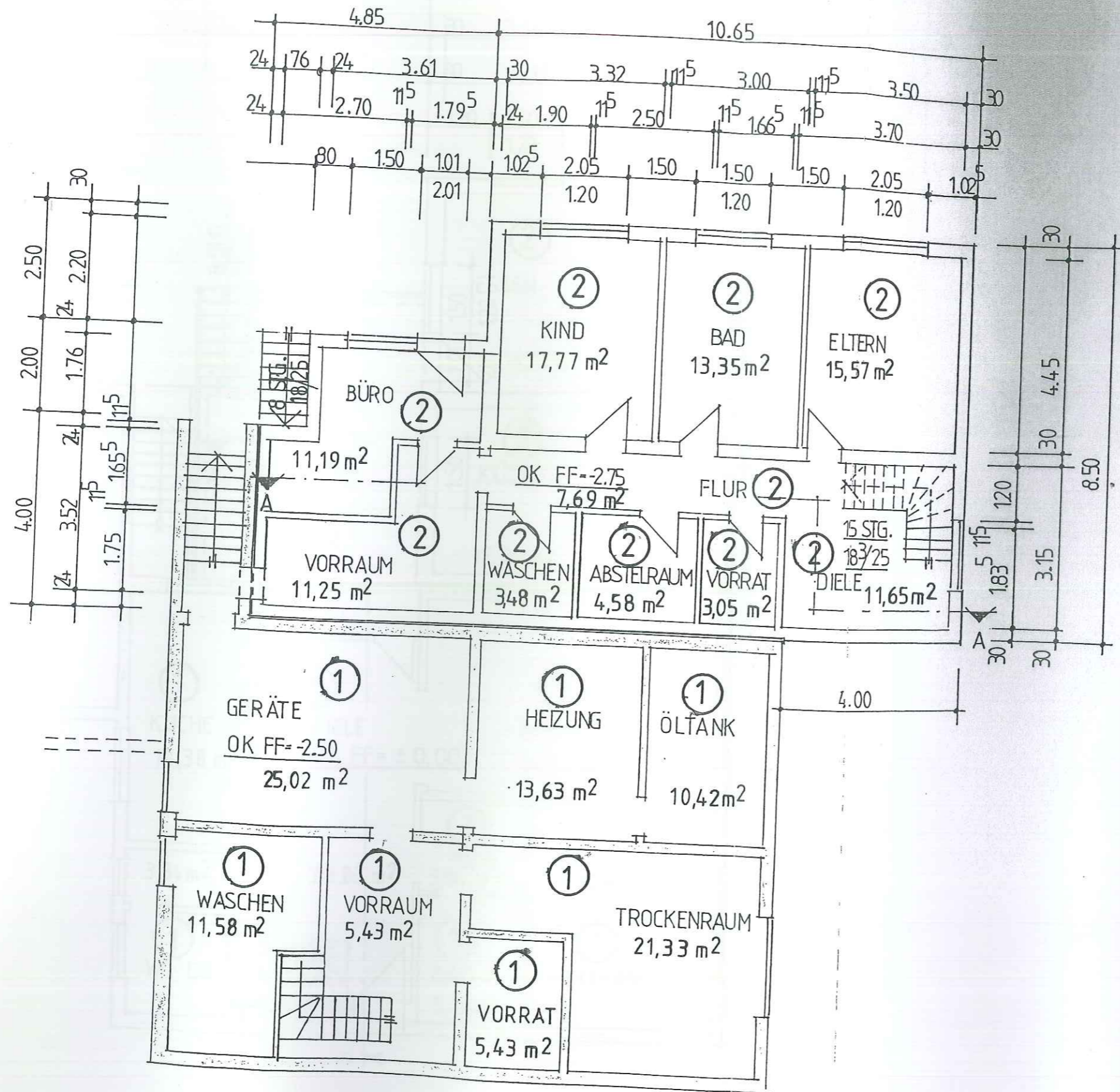

Antrag zur Abgeschlossenheitsbescheinigung  
 vom 5. Mai 1997 A. 020 0 0 4 8 2 / 9 7  
 Rheinisch-Bergischer Kreis  
 Kreisdirektor  
 im Auftrage:



*Jenny*

FLÄCHEN NACH DIN 277

BAUANTRAG

KLINGEN & PARTNER  
 ARCHITEKTEN  
 PETER MICHAEL KLINGEN  
 BERTHOLD ZEHREN

BUCHHOLZSTRASSE 95  
 51469 BERGSCHE GLADBACH  
 TELEFON 02202 51002  
 TELEFAX 02202 56506

PROJEKT:  
 NEUBAU EINES EINFAMILIENHAUSES  
 51515 KÜRTEIN-SÜLZE ZU DEN BIRKEN 22  
 BAUHERR:  
 JÖRG BÜSCHER  
 51515 KÜRTEIN LENZHOLZER STRASSE 1  
 PLAN BEZEICHNUNG:  
 UG

MASSTAB:  
 1:100

PROJEKT-NR.:

GEZEICHNET:  
 OTT

PLAN-NR.:



GRUNDRISS ERDGESCHOSS

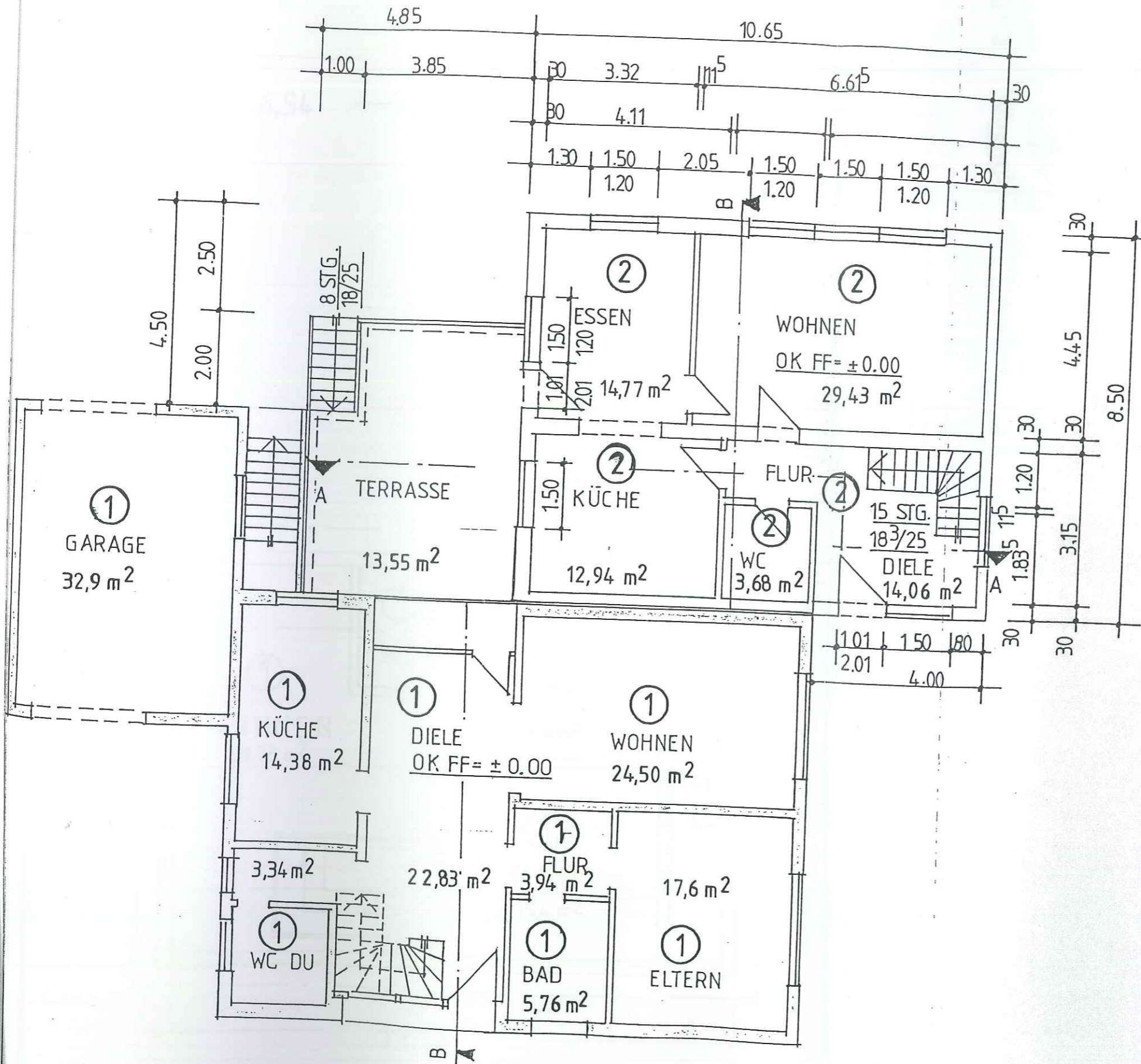

Anlage zur Abgeschlossenheitsbescheinigung  
 vom 5. Mai 1997 Az. 520 0 0482/97  
 Rheinisch-Bergischer Kreis  
 Kreisdirektor  
 im Auftrage:



*J. Büscher*

FLÄCHEN NACH DIN 277

BAUANTRAG

KLINGEN & PARTNER  
 ARCHITEKTEN  
 PETER MICHAEL KLINGEN  
 BERTHOLD ZEHREN

BUCHHOLZSTRASSE 95  
 51469 BERGSCHE LAUBACH  
 TELEFON 02202 51002  
 TELEFAX 02202 56506

PROJEKT:  
 NEUBAU EINES EINFAMILIENHAUSES  
 51515 KÜRTEN-SÜLZE ZU DEN BIRKEN 22  
 BAUHERR:  
 JÖRG BÜSCHER  
 51515 KÜRTEN LENZHOLZER STRASSE 1  
 PLAN BEZEICHNUNG:  
 E.G.

MASSTAB:  
 1:100  
 PROJEKT-NR.:  
 BAUHERR

GEZEICHNET:  
 OTT



# GRUNDRISS OBERGESCHOSS

Anlage zur Abgeschlossenheitsbescheinigung  
 vom - 5. Mai 1997 Az. 6320 0 0 4 8 2 / 9 7  
 Rheinisch-Bergischer Kreis  
 Der Oberkreisdirektor  
 - Beamt -  
 Im Auftrage:

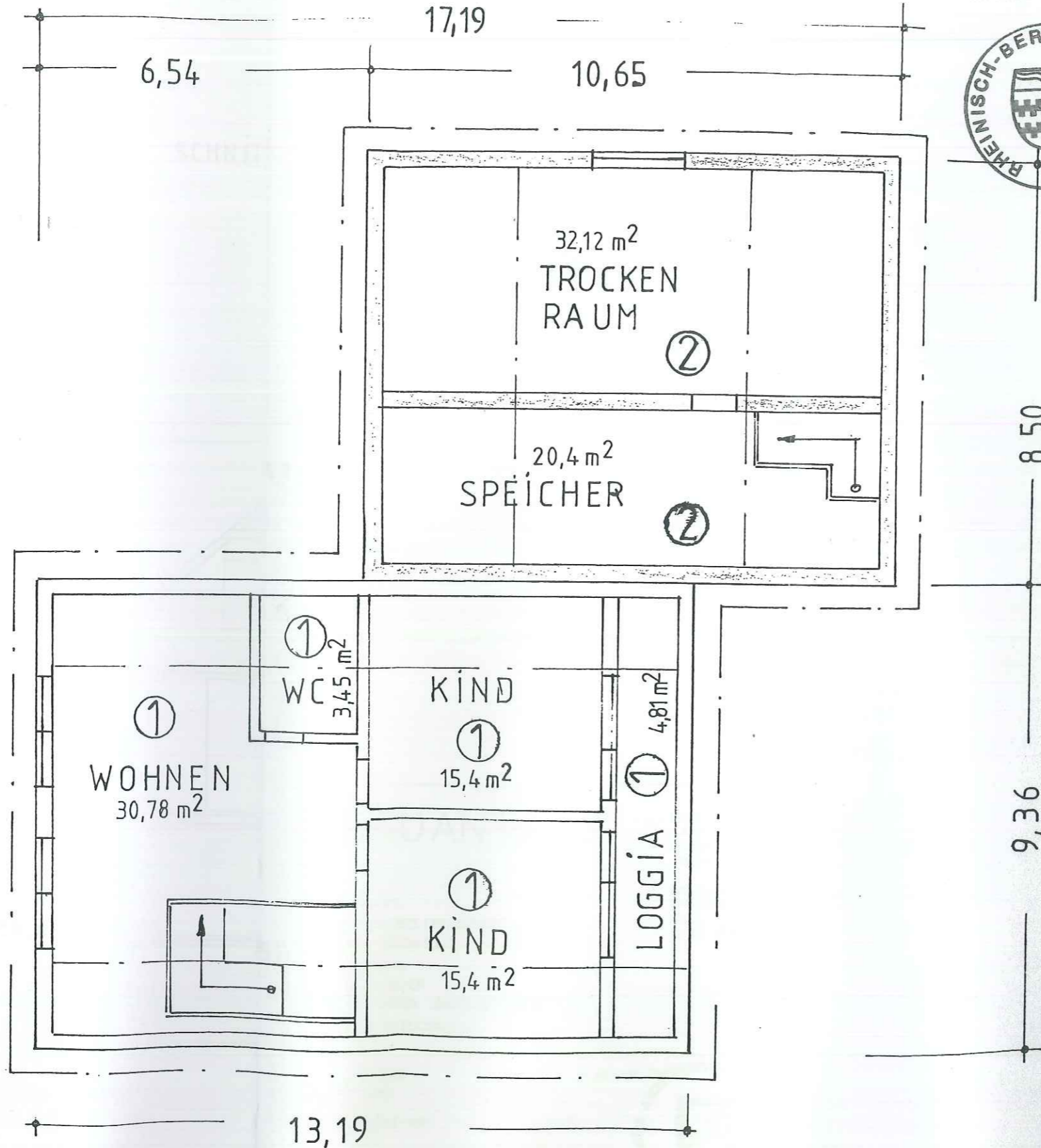

FLÄCHEN NACH DIN 277

## BAUANTRAG

KLINGEN & PARTNER  
 ARCHITEKTEN  
 PETER MICHAEL KLINGE  
 BERTHOLD ZEHREN

BUCHHOLZSTRASSE 9  
 51469 BERGSCHE CLADRA  
 TELEFON 02202 5100  
 TELEFAX 02202 5650

PROJEKT:  
 NEUBAU EINES EINFAMILIENHAUSES  
 51515 KÜR TEN-SÜLZE ZU DEN BIRKEN 22  
 BAUHERR:  
 JÖRG BÜSCHER  
 51515 KÜR TEN LENZHOLZER STRASSE 1  
 PLAN BEZEICHNUNG:

MASSTAB:  
 1:100

PROJEKT-NR:

GEZEICHNET:  
 BÜ.

BAUHERR



