

# VARIANT

Typ: STANDARD-S 68



Planung.

Die Richtigkeit  
bescheinigt.  
Rotenburg i. Ha.

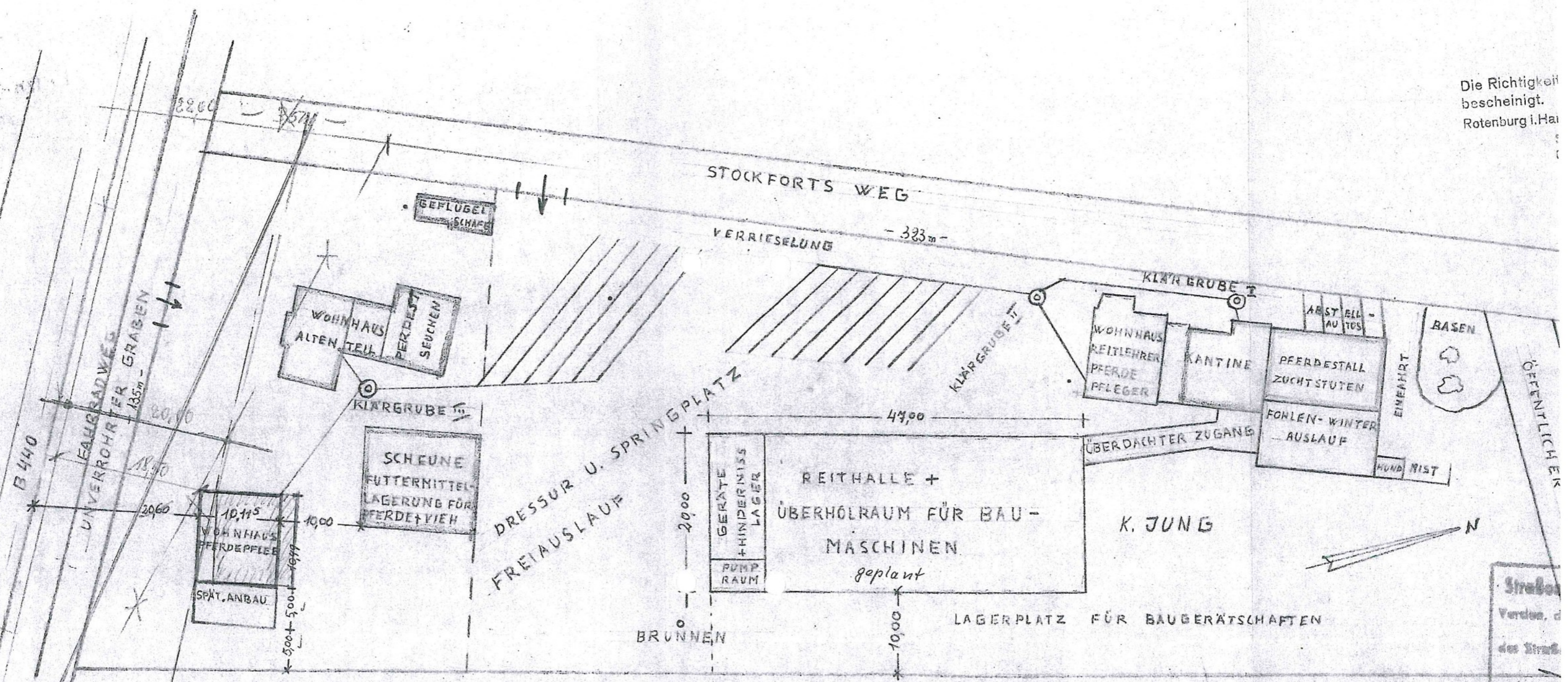

LAGEPLAN EINES PFERDEZUCHT U. REITBETRIEBES  
FÜR K. JUNG ROTENBURG STOCKFORTSWEG M=1:500

ROTENBURG D. 6.3.48

*K. Jung*

Strassen  
Verlauf  
des Straß

Bau-  
STA-  
VERDEN  
il  
Diese A  
Bestand  
Nr. 60/  
des Lan



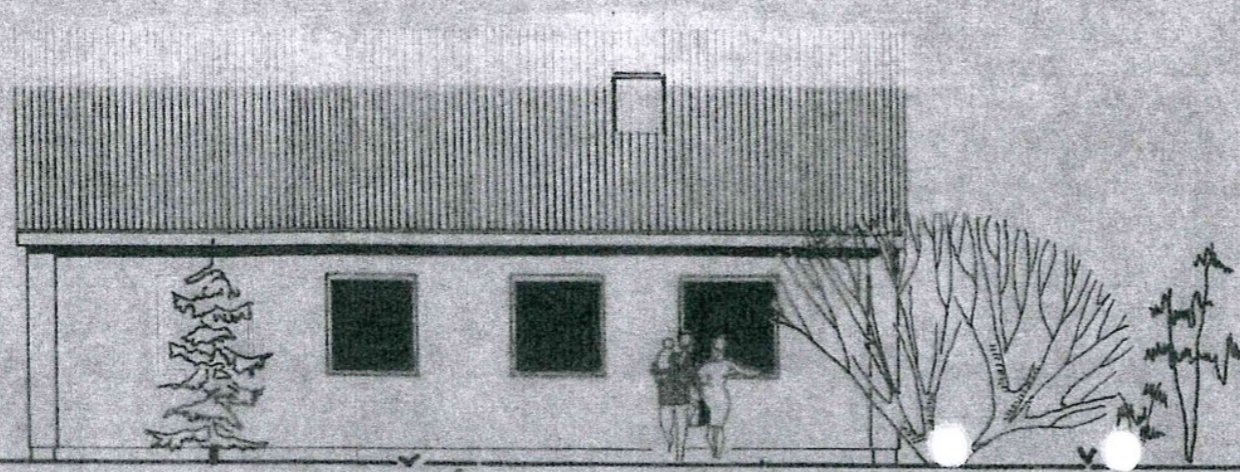

ANSICHT SCHLAFTRAKT M.:1:100

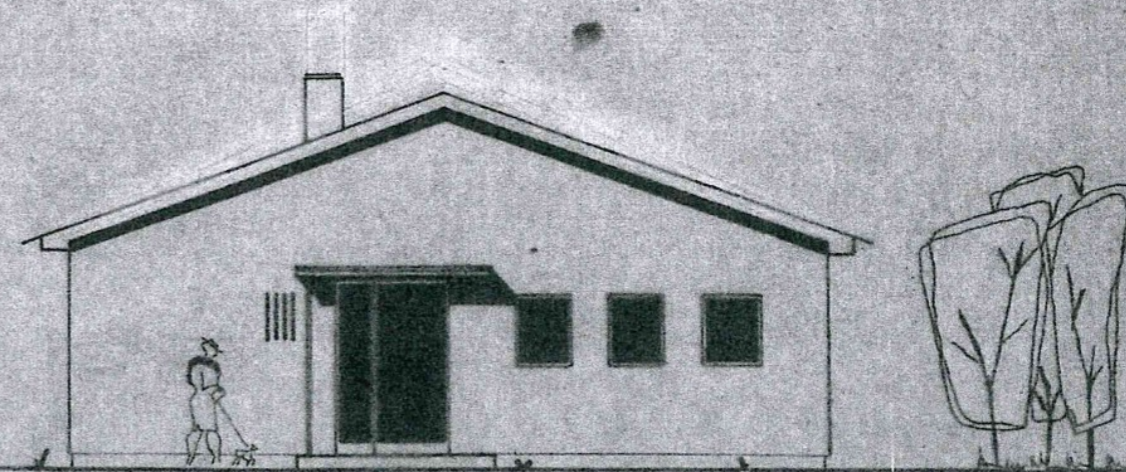

ANSICHT EINGANGSSEITE M.:1:100

Die Rohbauabnahme für die Schornsteinanlage  
ist beim zuständigen Bezirkschornsteinfeger-  
meister zu beantragen.

Holzwerk mit einem amtlich anerkannten Schutz-  
mittel gegen Insektenfraß und Fäulnis imprägnieren.

Stahlbeton-Ringanker sperren!

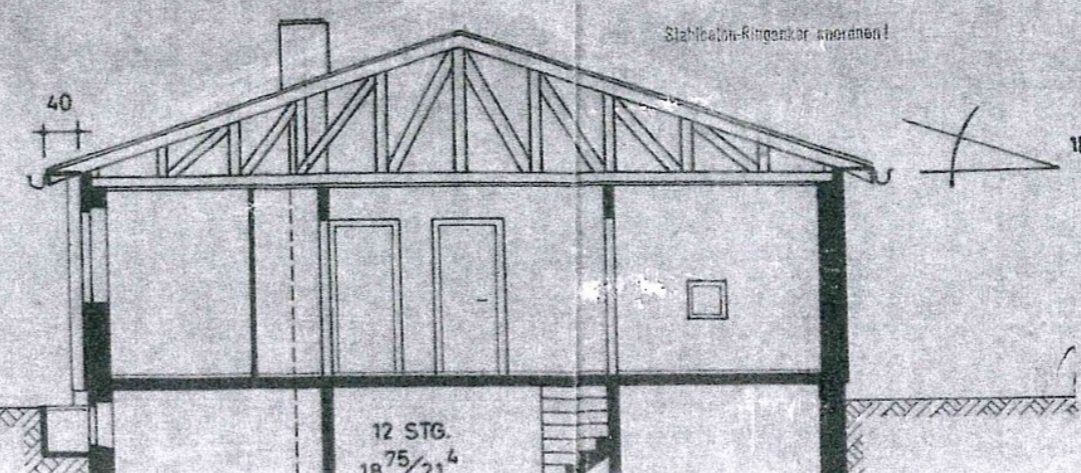
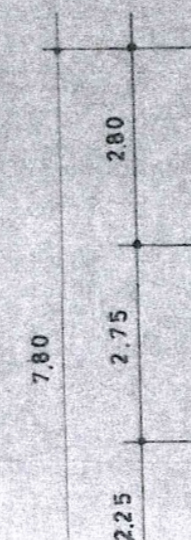
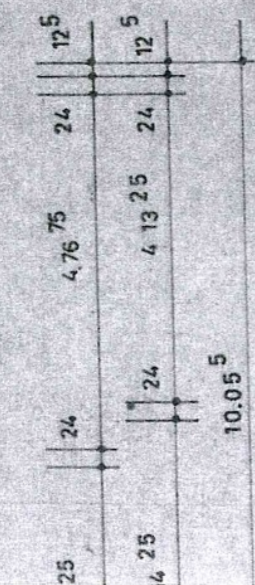
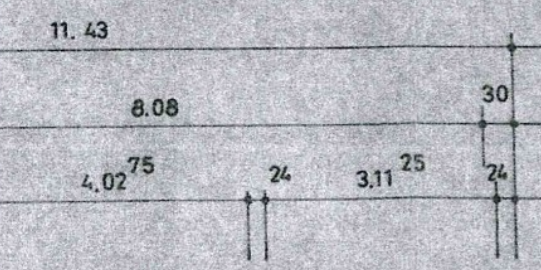

Bauaufsichtlich geprüft  
STAATSHOCHBAUAMT  
VERDEN, OEN - 9. SEP. 1968  
i.V. Fröhlich



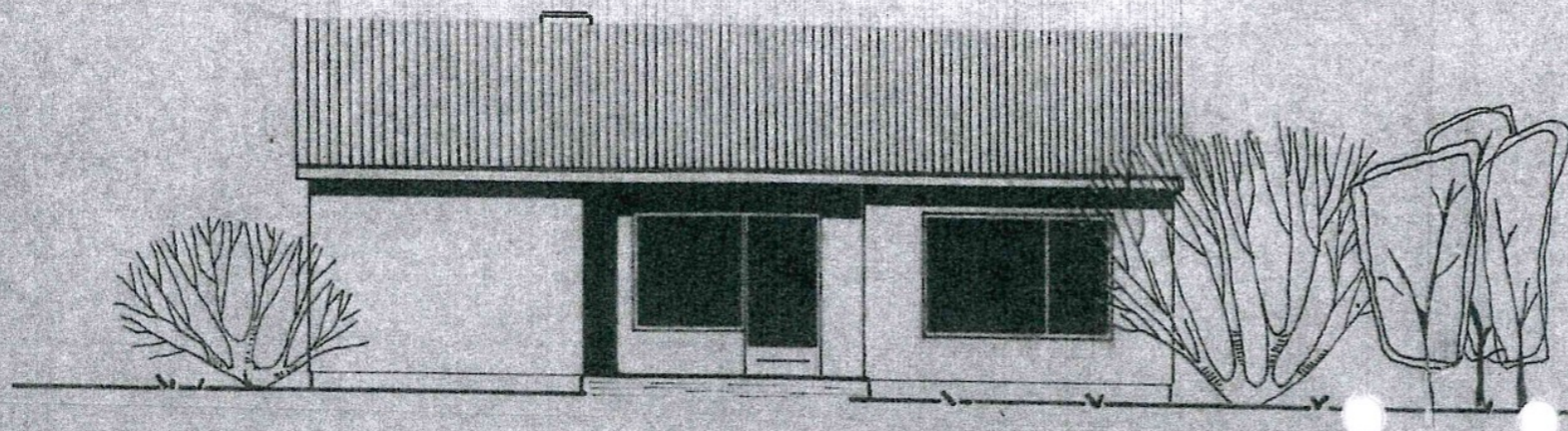

ANSICHT WOHNZIMMER SEITE M.1:100

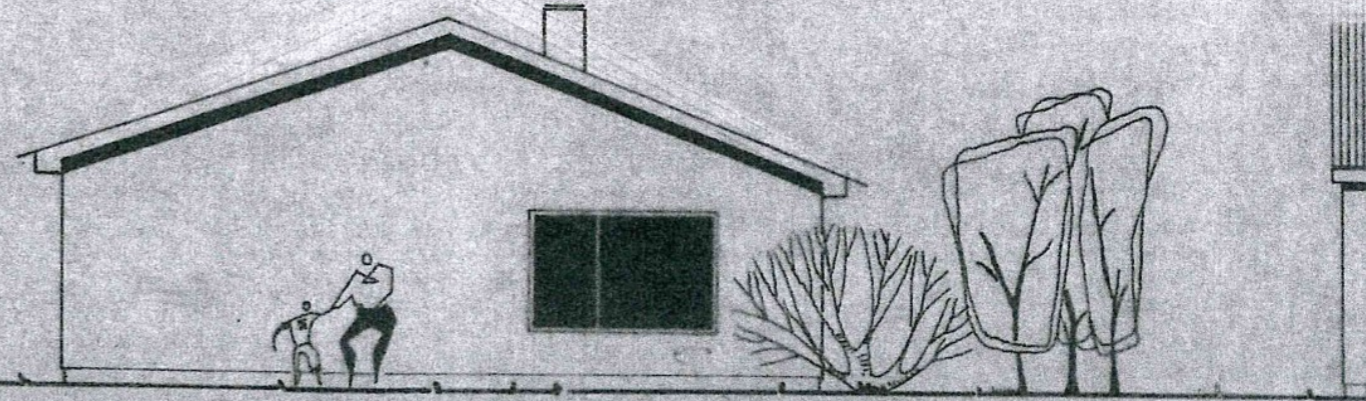

ANSICHT ELTERSCHLAFZIMMER M.1:100

Wärme- und Schallschutz der Decken, Fußböden, Wohnungstrennwände entsprechend DIN 4106 und 4109.

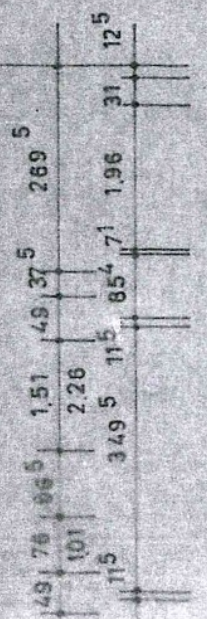
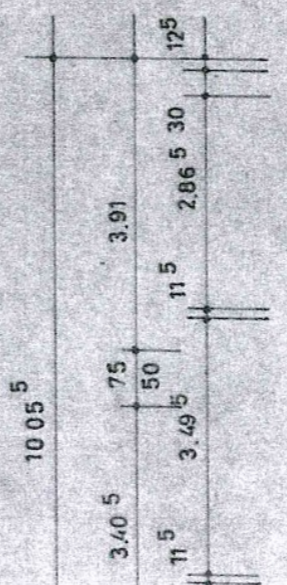
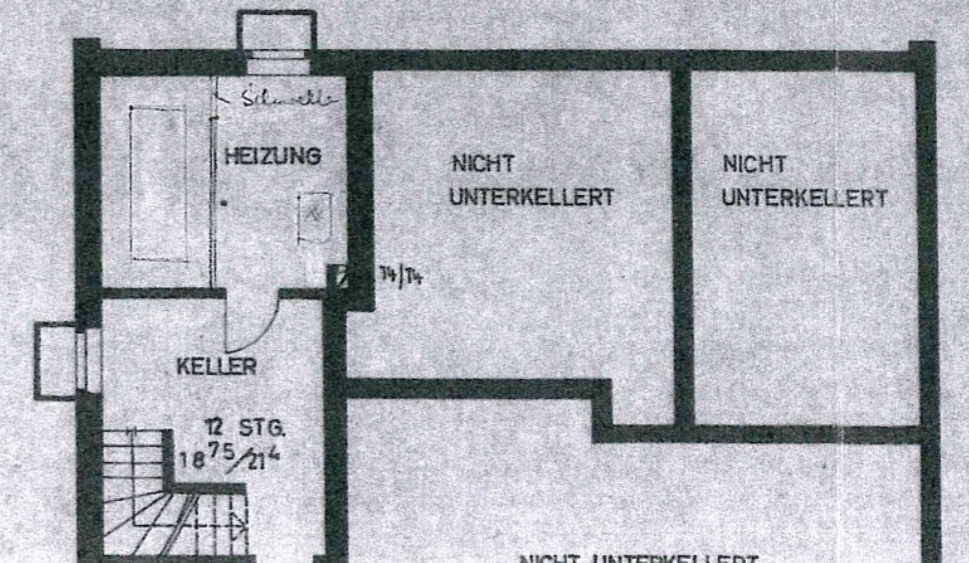
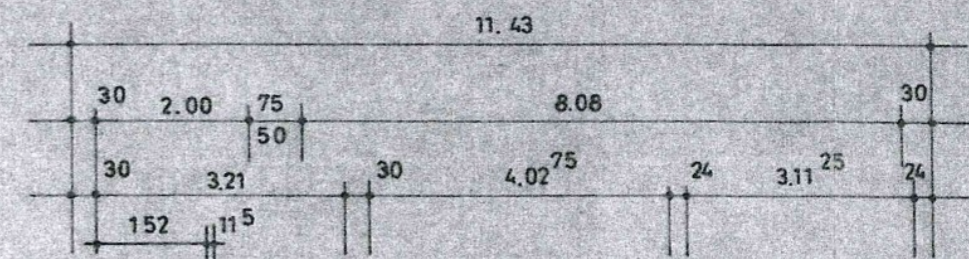
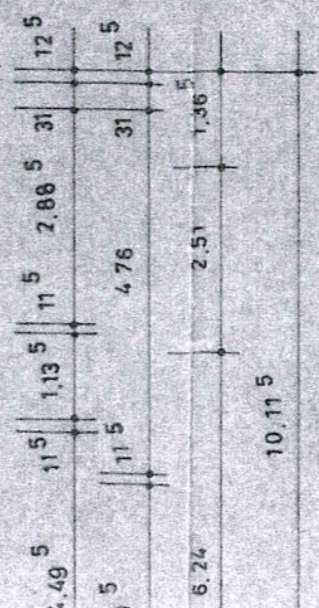
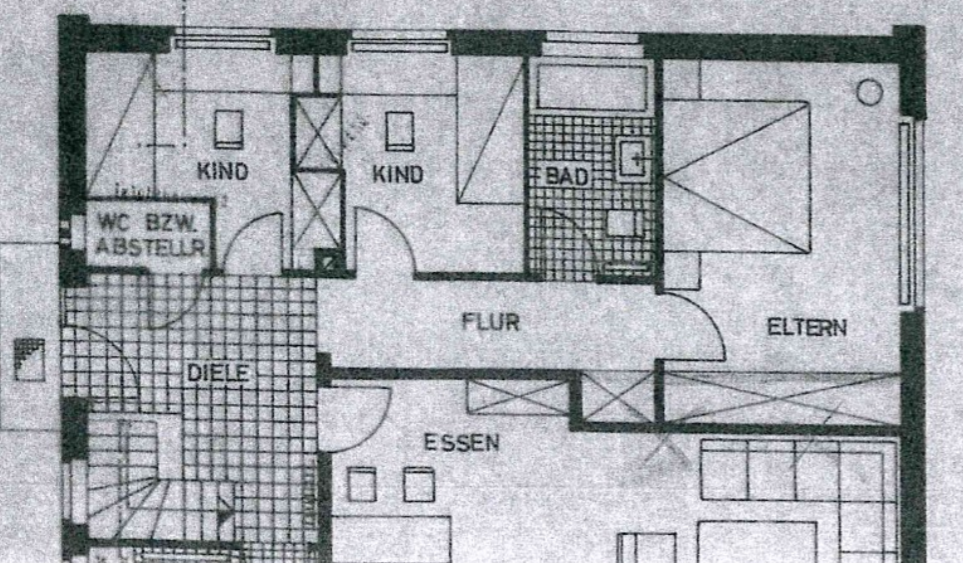
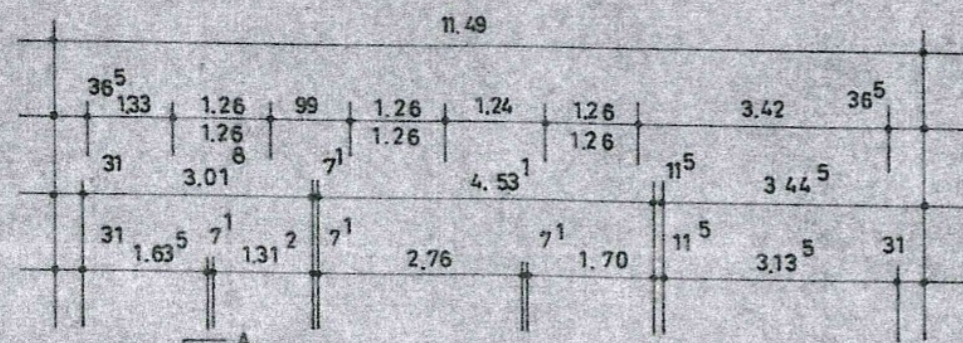



ANSICHT SCHLAFTRAKT M. 1:100

ANSICHT EINGANGSSEITE M. 1:100

Die Rohbauabnahme für die Schornsteinanlage ist beim zuständigen Bezirkschornsteinfegermeister zu beantragen

Holzwerk mit einem amtlich anerkannten Schutzmittel gegen Insektenfraß und Fäulnis imprägnieren.

Stahlbeton-Ringanker anordnen!

18°

SCHNITT A-B M 1:100

Isolierung der ausgehenden Mauern

Bauaufsichtlich geprüft  
STAATSHOCHBAUAMT  
VERDEN, DEN -8. SEP. 1968

*i.v. Fritsch*

Diese Ausfertigung ist Bestandteil des Bauscheines  
601670/107/143/68  
Landkreises Rotenburg/Han.

# VARIANT

## STANDARD S 68

ROTENBURG/HAN, DEN  
PLAN- u. AUSFÜHRUNG/ DER BAUHERR  
VARIANT  
Massivbauges.

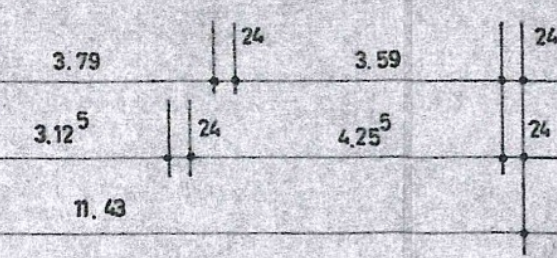
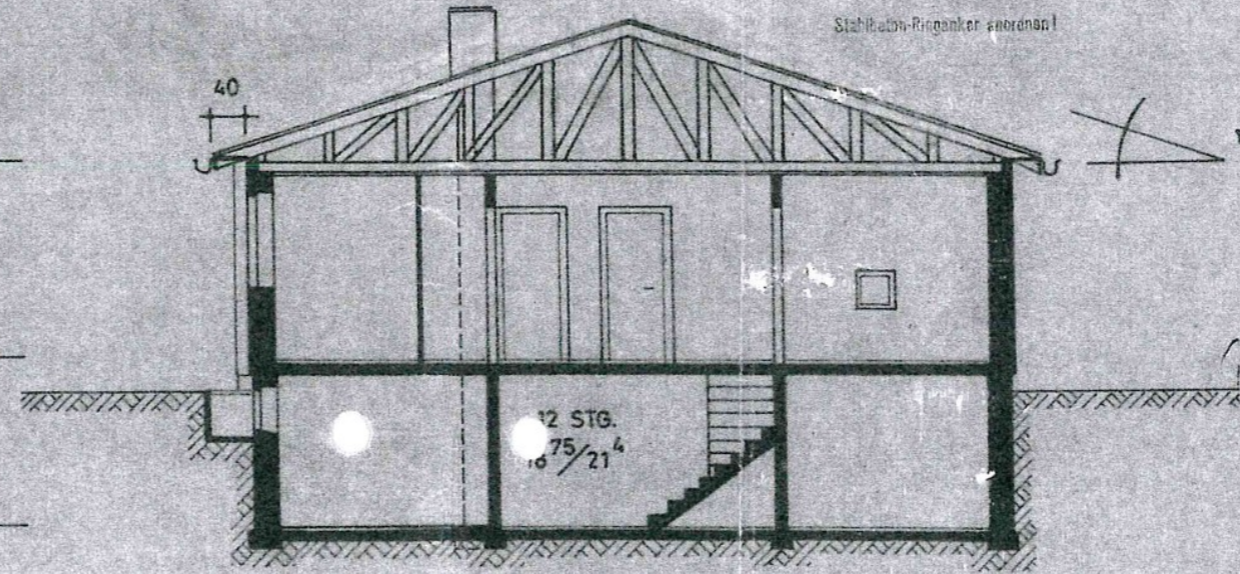
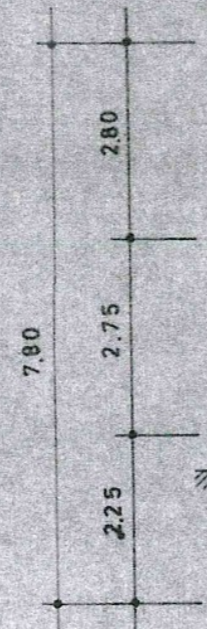
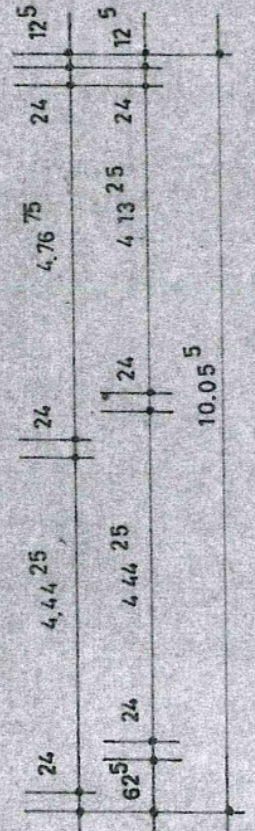
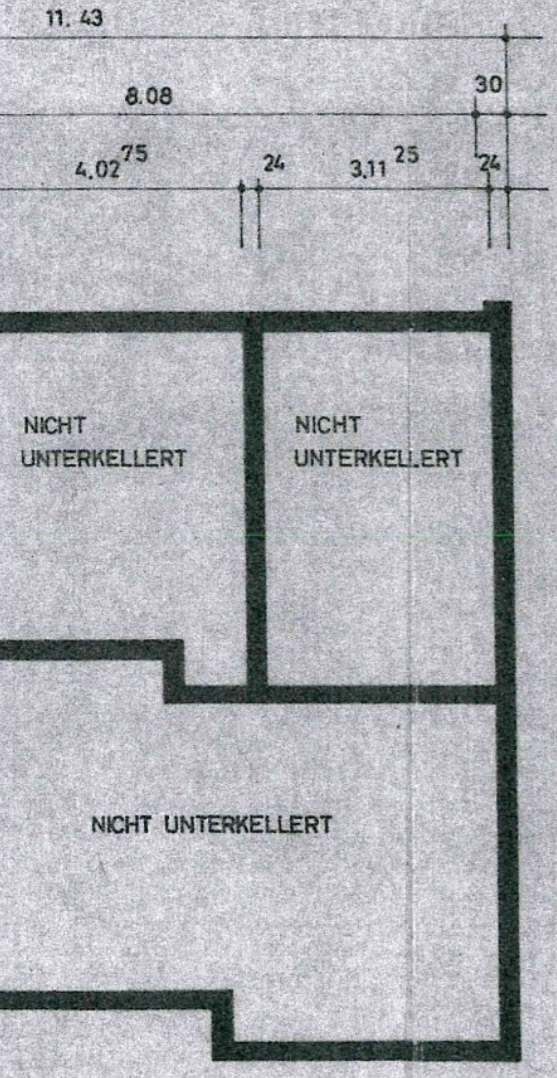

KELLERGESCHOSS M. 1:100



ANSICHT ELTERSCHLAFZIMMER M. 1:100

ANSICHT SCHLAFTRAKT M. 1:100

Wärme- und Schallschutz der Decken, Fußböden, Wohn-  
Raumtrennwände entsprechend DIN 4109 und 4109.

Die Rohbauabnahme für die Schornsteinanlage  
ist beim zuständigen Bezirksschornsteinfeger-  
meister zu beantragen.

Holzwerk mit einem am  
mittel gegen Isolation

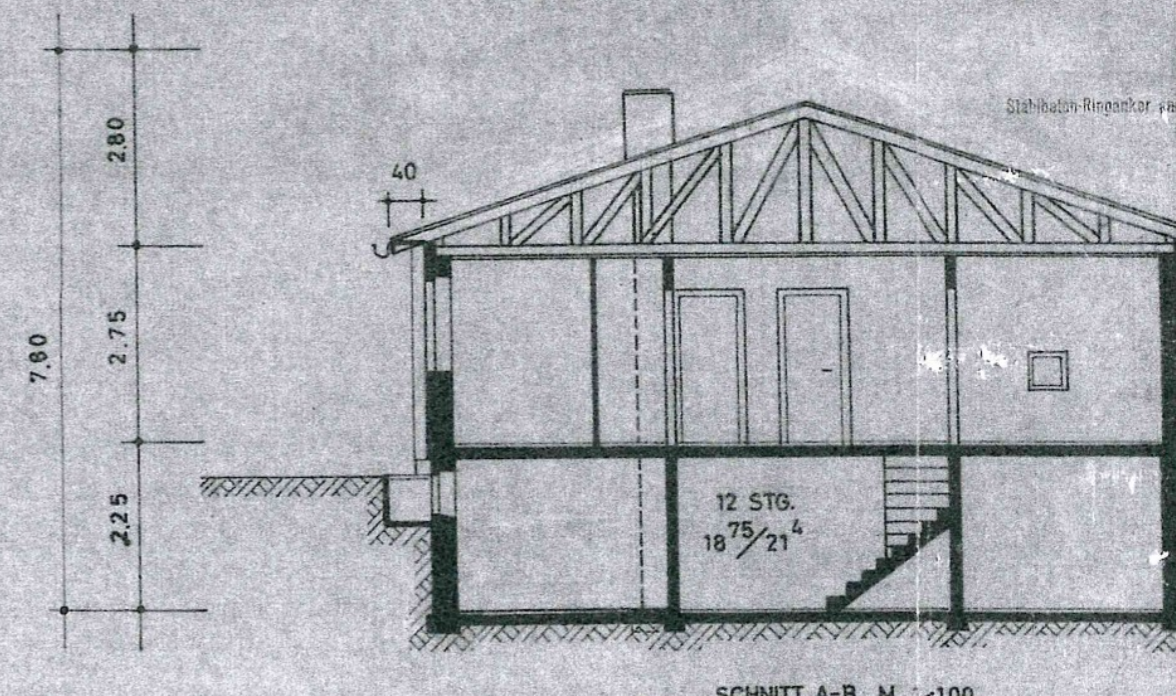
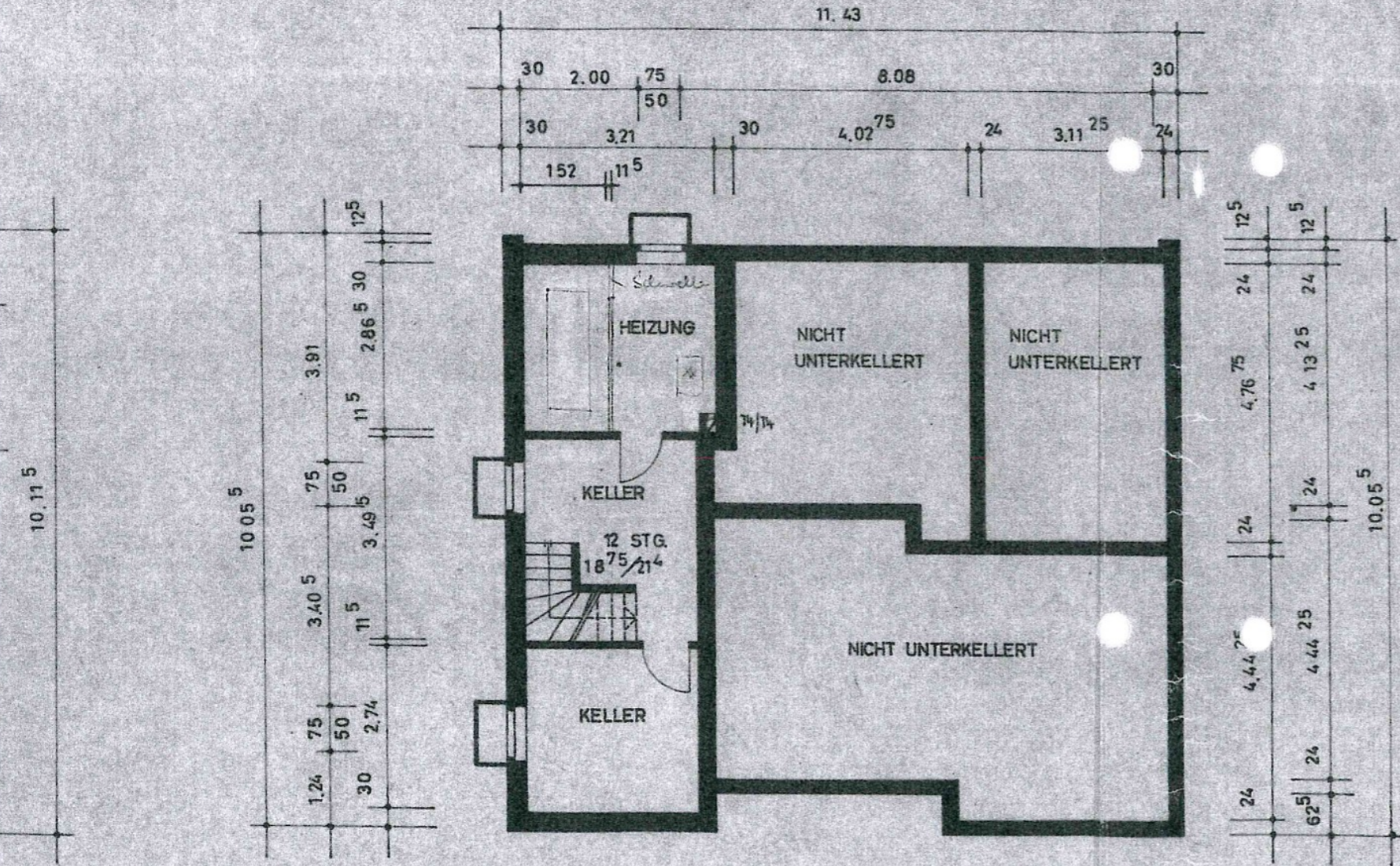

SCHNITT A-B M. 1:100

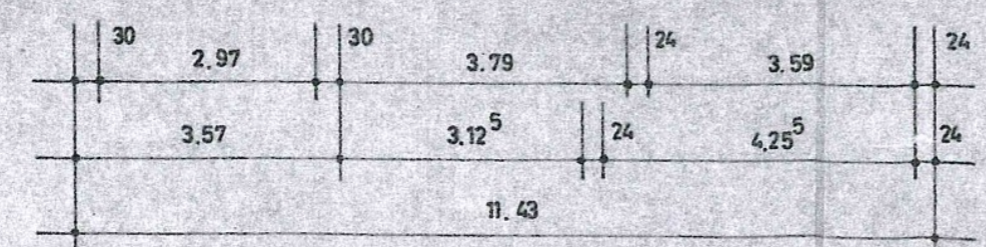

KELLERGESCHOSS M. 1:100

Isolierung der ausgehenden Mauern

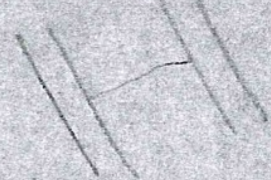



ANSICHT WOHNZIMMER SEITE M.1:100

ANSICHT ELTERSCHLAFZIMMER M.1:100

Wärme- und Schallschutz der Decken, Fußböden, Wohnungstrennwände entsprechend DIN 4108 und 4109.

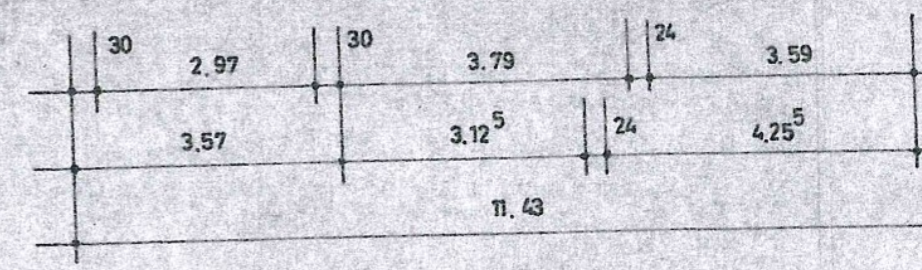
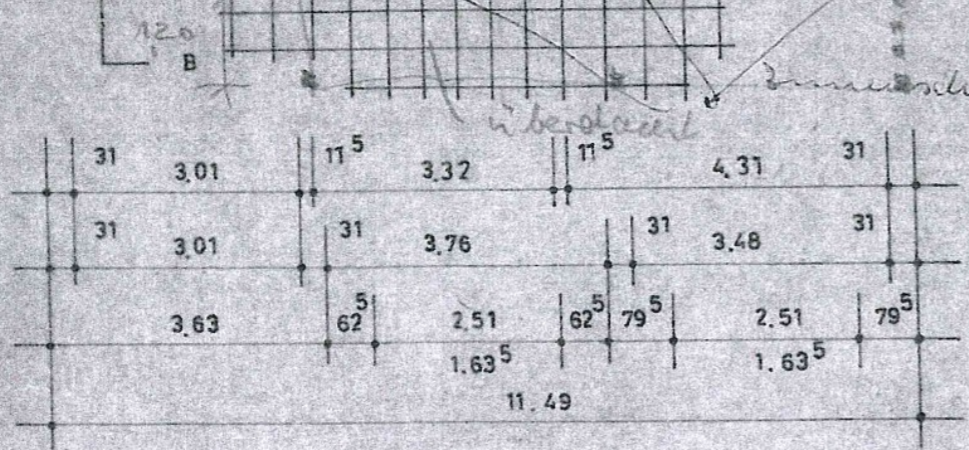
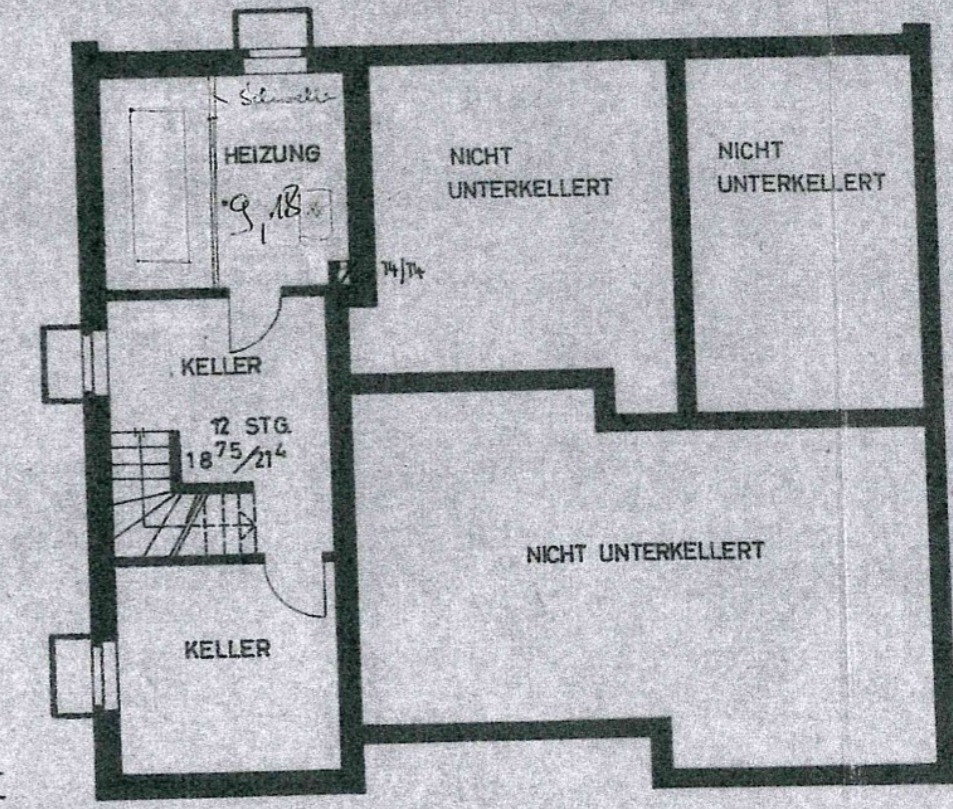
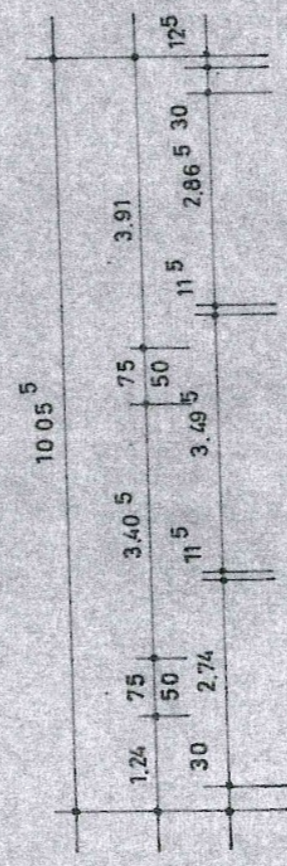
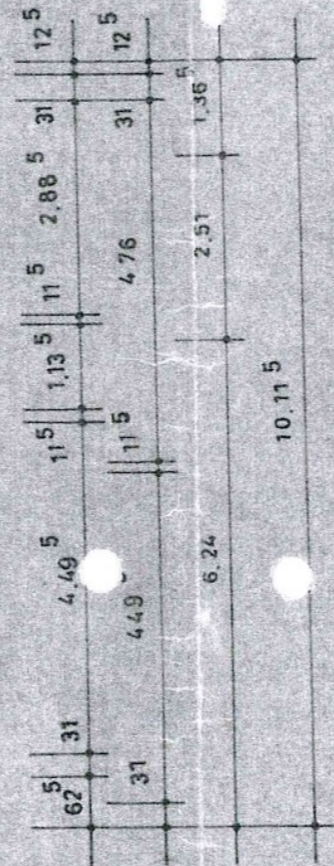
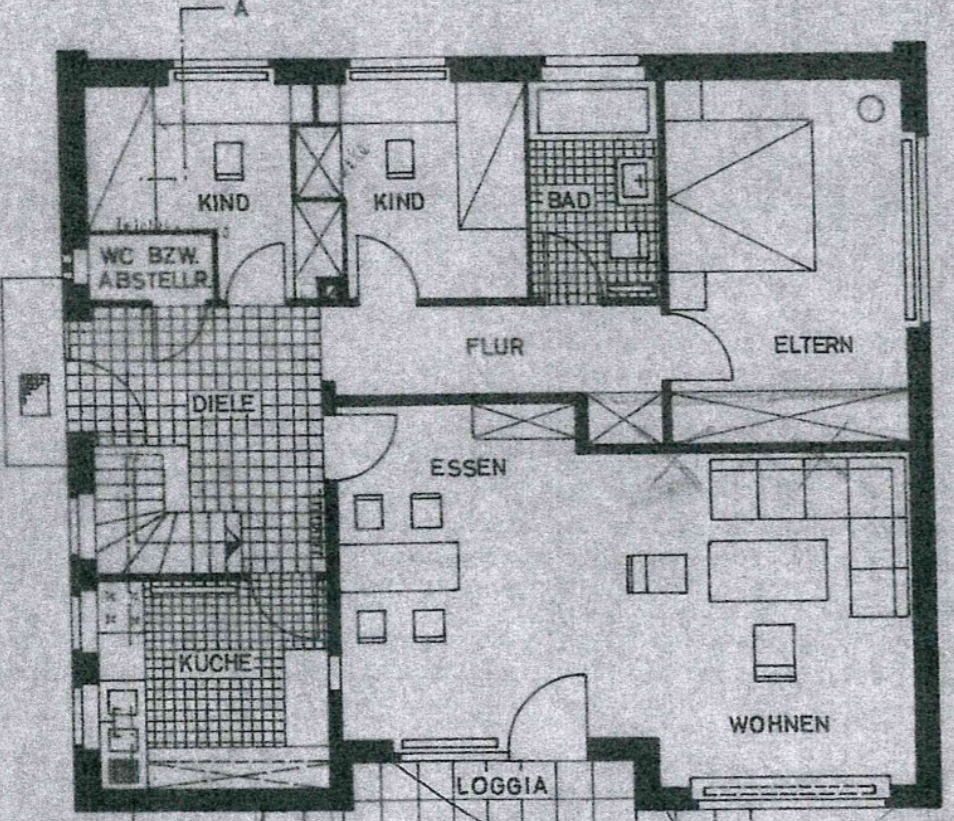
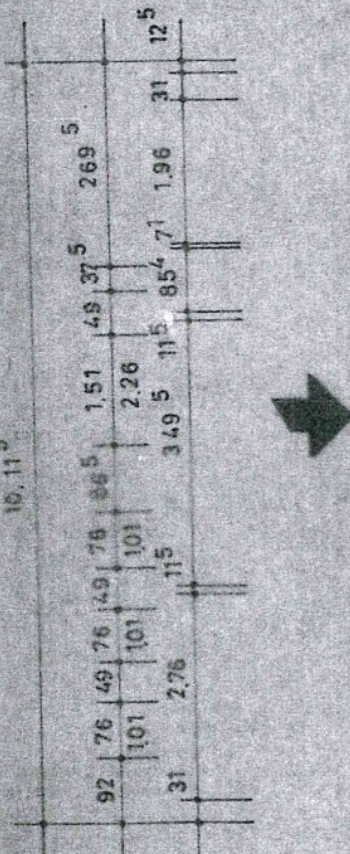
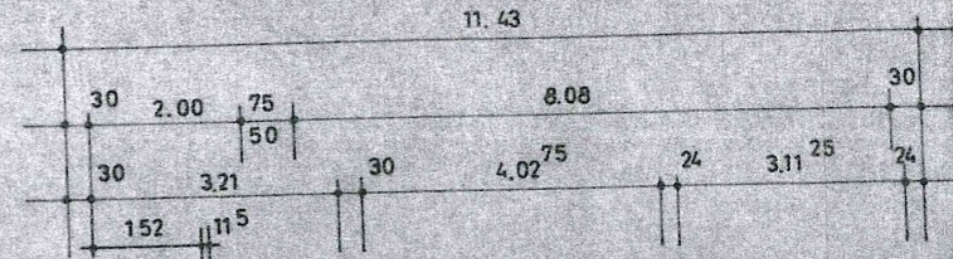
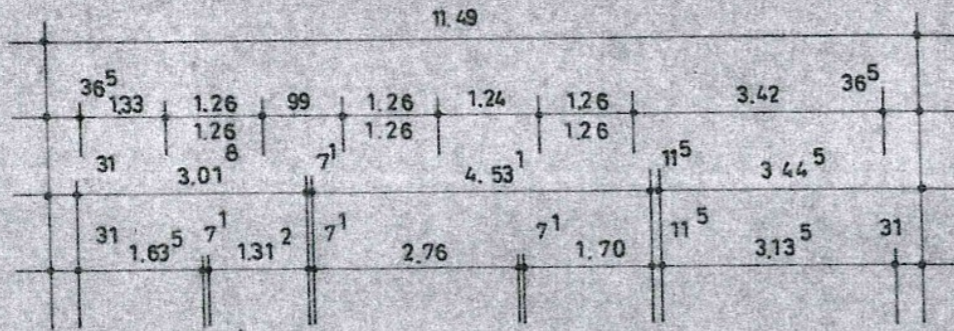

ERDGESCHOSS M.1:100

KELLERGESCHOSS M.1:100

*Handwritten note:* Zimmertür 17,5 cm d. überdeckt