

AUFTEILUNGSPLAN (nicht maßstäblich)

PROJEKT		BAUHERR	ARCHITEKT
WOHN- UND GESCHÄFTSHAUS HAUPTSTRASSE 24, 74382 NECKARWESTHEIM		 opti Bauentwicklung GmbH	DIPL.-ING. (FH) THOMAS BECHTLE ARCHITEKT SCHUBARTSRASSE 14, 74076 HEILBRONN T. 07131-1517-0, F. 07131-151730
ERDGESCHOSS			
PL.-NR.: TP-02	MASSTAB:	SCHUBARTSRASSE 14, 74076 HEILBRONN T. 07131-1517-0 F. 07131-1517-30	

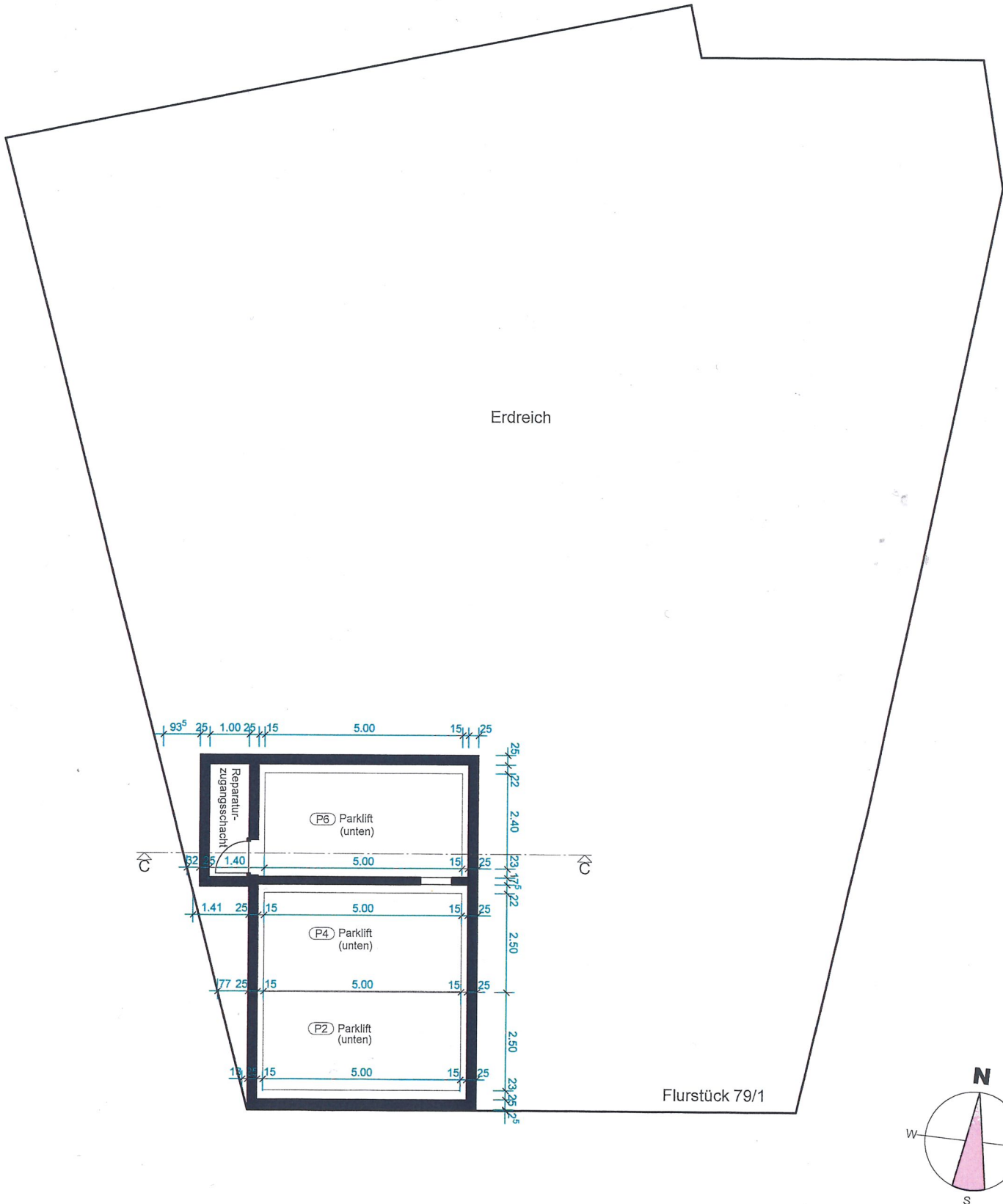

AUFTEILUNGSPLAN (nicht maßstäblich)

PROJEKT		BAUHERR	ARCHITEKT
WOHN- UND GESCHÄFTSHAUS HAUPTSTRASSE 24, 74382 NECKARWESTHEIM		 <p>OPTIMAL - WOHNBAU GmbH & Co.KG</p> <p>SCHUBARTSTRASSE 14, 74076 HEILBRONN T. 07131-1517-0 F. 07131-1517-30</p>	<p>DIPL.-ING.(FH) THOMAS BECHTLE ARCHITEKT</p> <p>SCHUBARTSRASSE 14, 74076 HEILBRONN T. 07131 - 1517 - 0 , F. 07131 - 151730</p>
UNTERGESCHOSS			
PL.-NR.: TP-01	MASSTAB:		