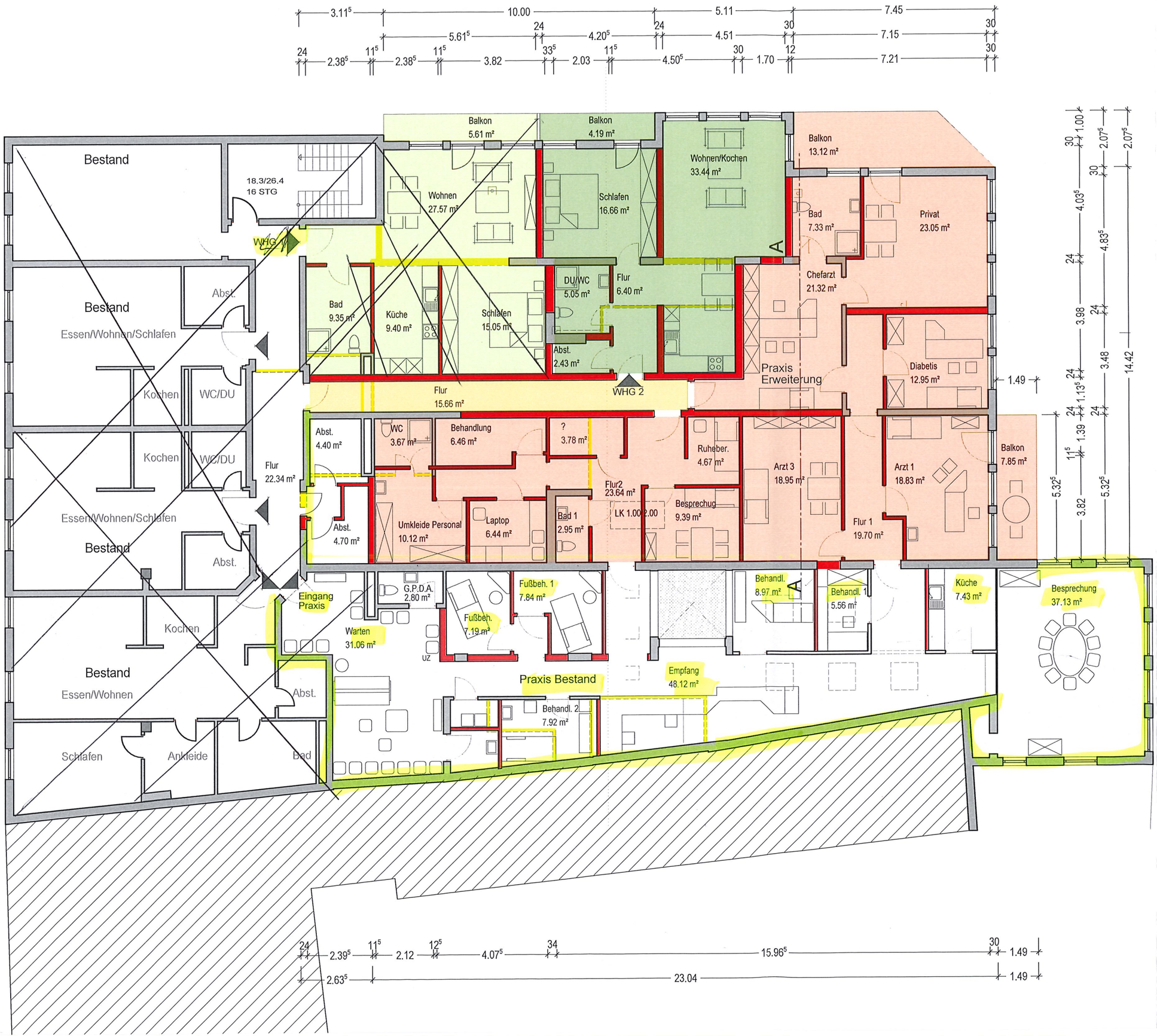

BAUANTRAG

VORHABEN

UMBAU ZU ZWEI WOHNUNGEN UND
ERWEITERUNG EINER BESTEHENDEN PRAXIS
1.OG, PAULINSTR. 9-11

STADT: 54692 Trier
GEMARKUNG: Trier
FLUR: 16 PARZELLE: 21/ 03

BAUHERR

01.02.2017
Datum Unterschrift

NACHBAR

Datum, Unterschrift, (Nachbar Parzelle)

Datum, Unterschrift, (Nachbar Parzelle)

PLANINHALT

Grundriss M 1: 100

ENTWURFSVERFASSER

Datum Unterschrift u. Stempel