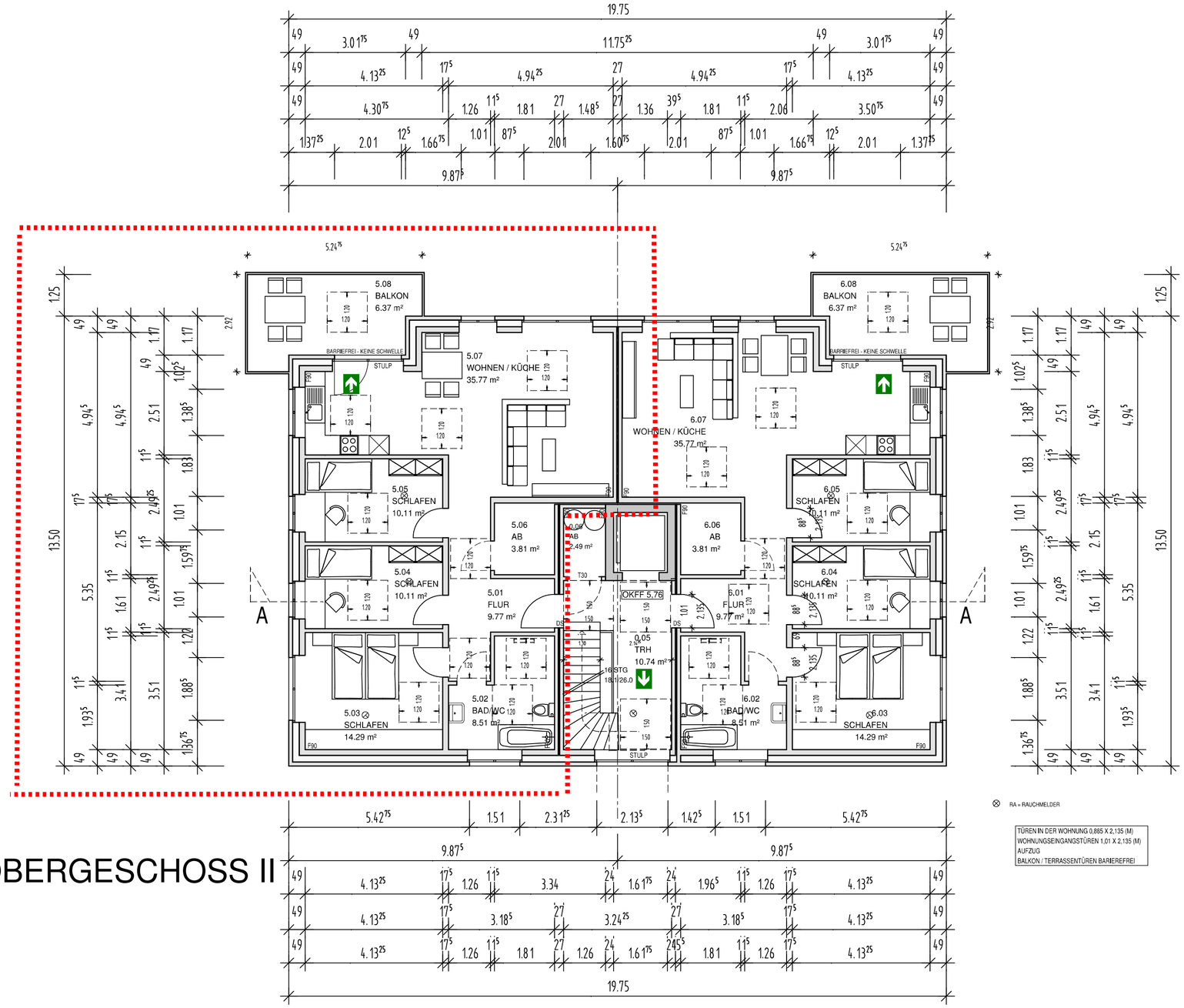

TÜREN IN DER WOHNUNG 0,885 X 2,135 (M)
WOHNUNGSEINGANGSTÜREN 1,01 X 2,135 (M)
AUFZUG
BALKON / TERRASSENTÜREN BARIEREFREI

OBERGESCHOSS II