

Der Bauherr: Ella Gehmbig

Neubau-Siedlung.

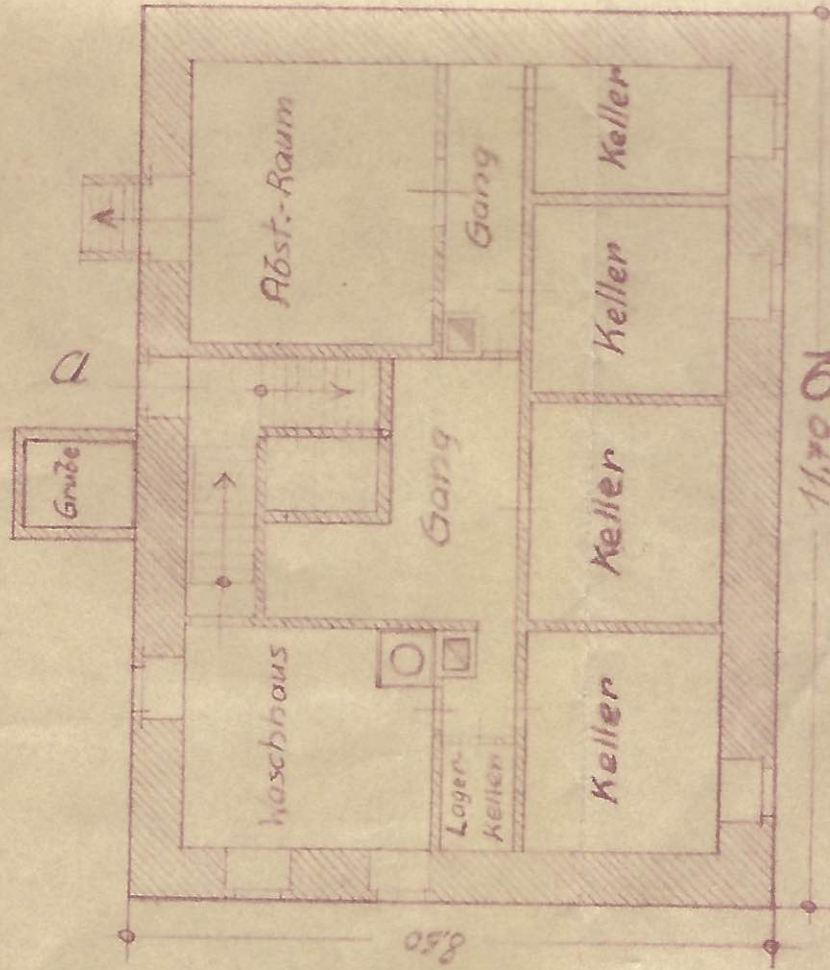

11,70 m
Keller-Geschoß

Bauherr: Ella Gehmlich

Hochhausg. Sintermühle.

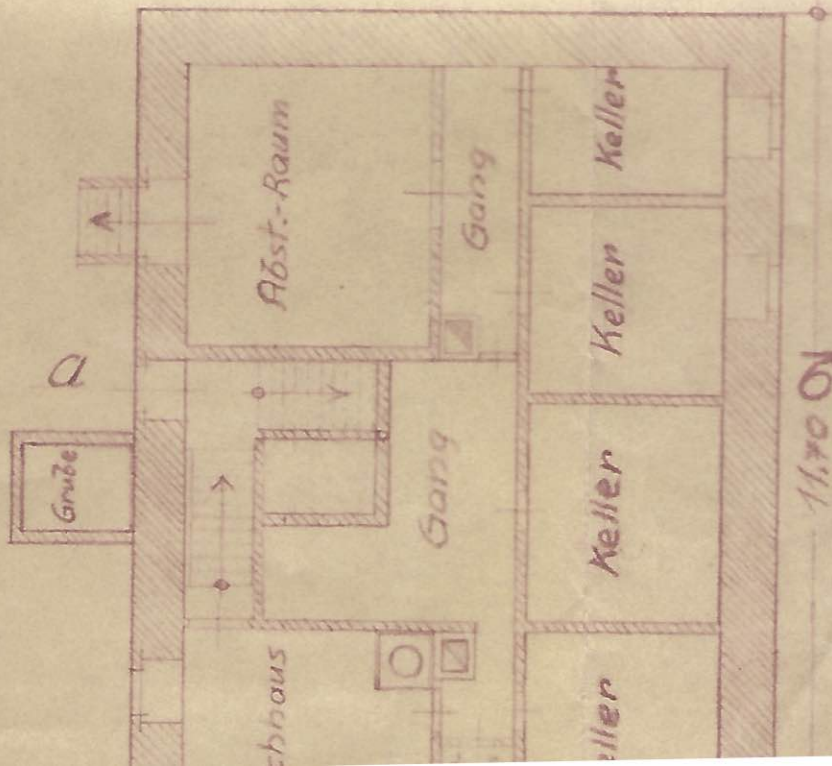

Keller-Geschoß

Der Boul.u. Ausf.:

Planverf. Max Müllers

Architekt u. Bauunternehmer

Br. Ausw. d. R. K. d. b. K. 86618

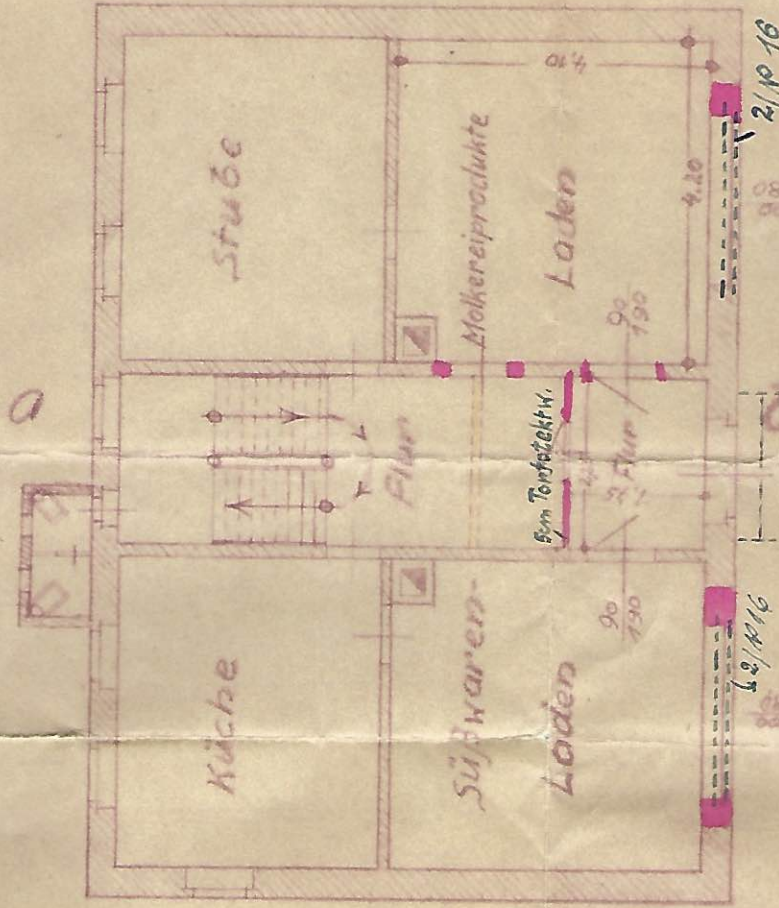

Erd-Geschoß

Planverf. *Karl Müller*
 Architekt u. Baunternehmer
 Br. Ausw. d. R. K. d. b. K. 86013

r Boul. u. Ausf.:

Clausnitz, am 22. 10. 41.

62 R. 8/41
 Der Landrat zu Burgkloster
 24 Jan. 1942

Bedingungsweise genehmigt.

am: Im Auftrage:



Fininvest

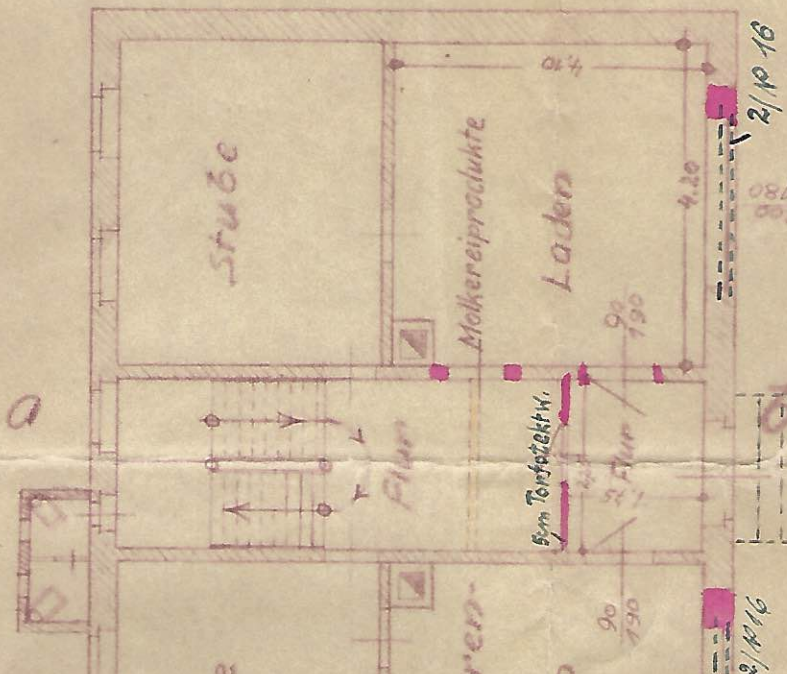

Erdgeschoss

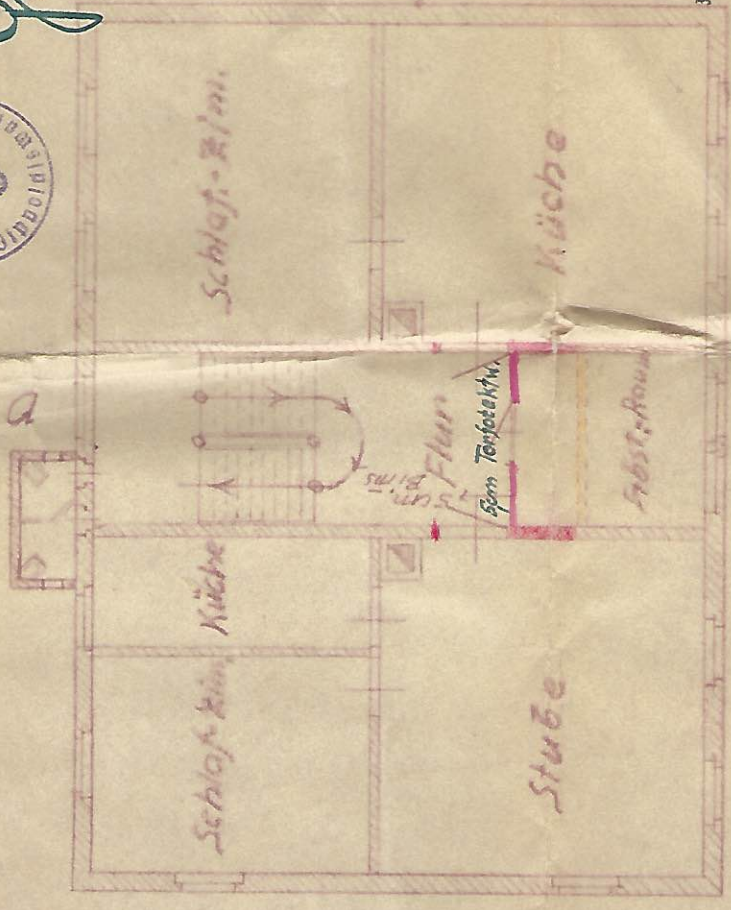

Obergeschoss

Gutshaus:

Der Bürgermeister
 zu Reichenberg - Dienstadt i. Sa.

Müller

Zeichnung: für die Verlegung

Geprüft:
Dipl.-Ing. ...
Der Bauaufsicht
Königs, Bm

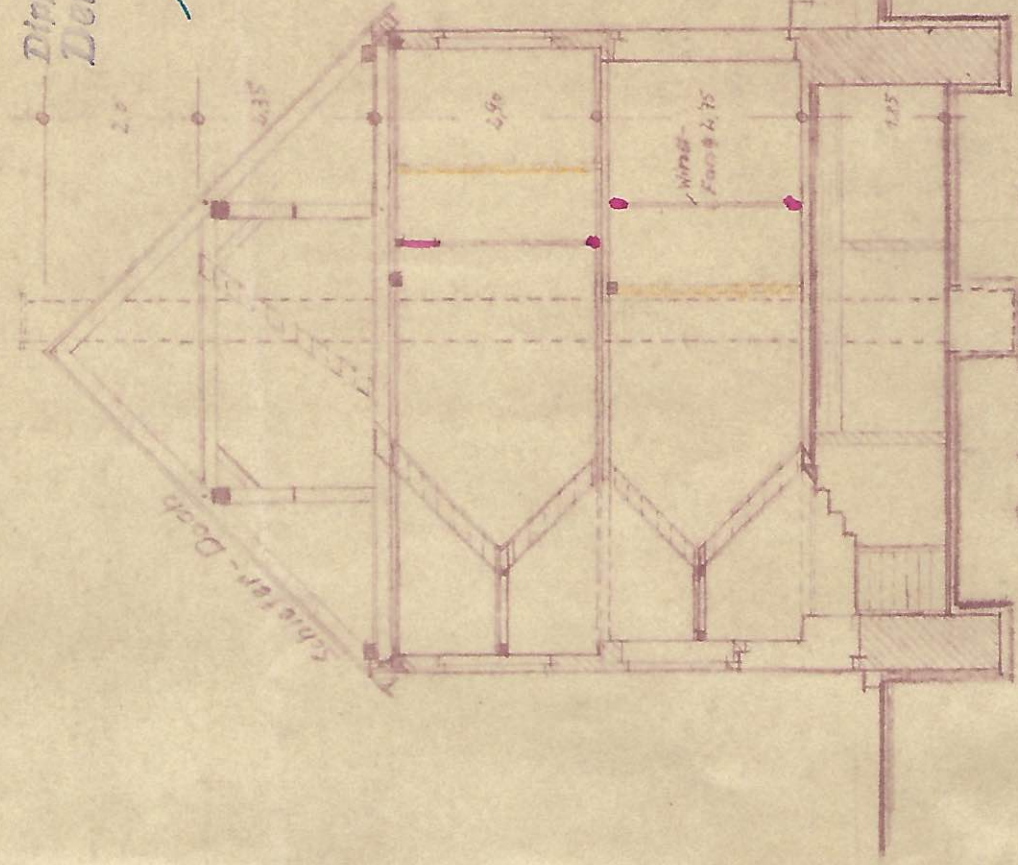

Schnitt a-b

... für die Verlegung des Milch u. Butterladens für Frau Ella

Rechenberg-Bienen

110

Gepufft:

Dispositionale, 17. 1. 42.

Der Bauausführer

Meyer, B. m. L.

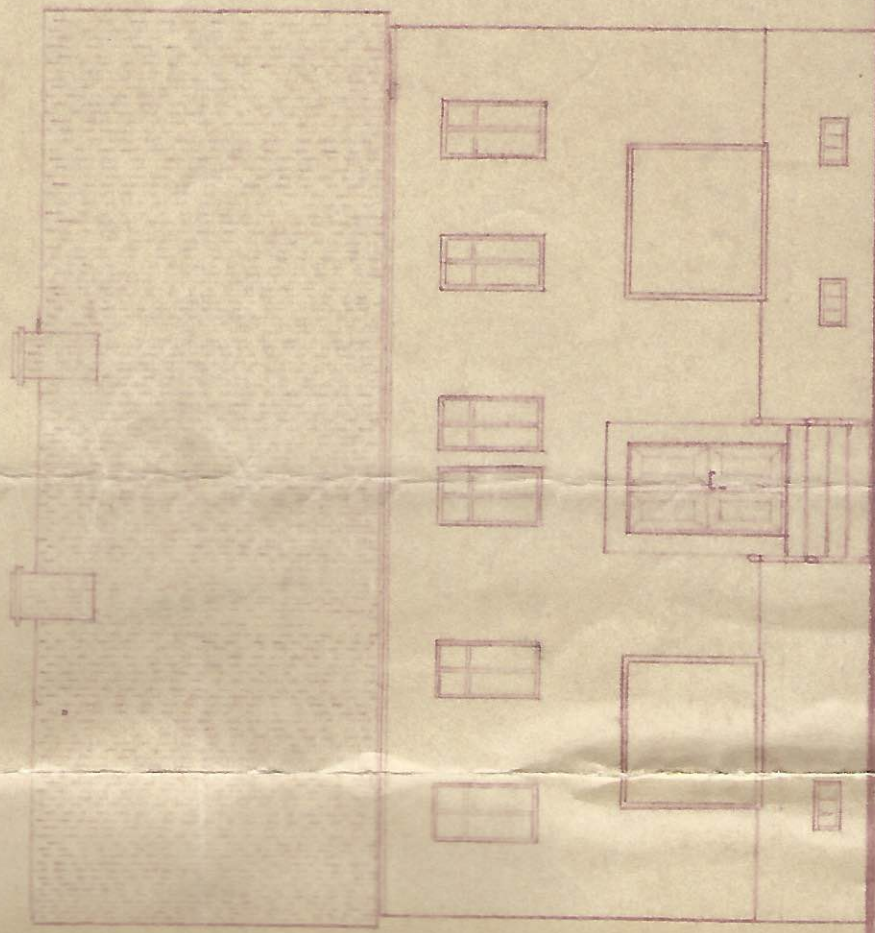
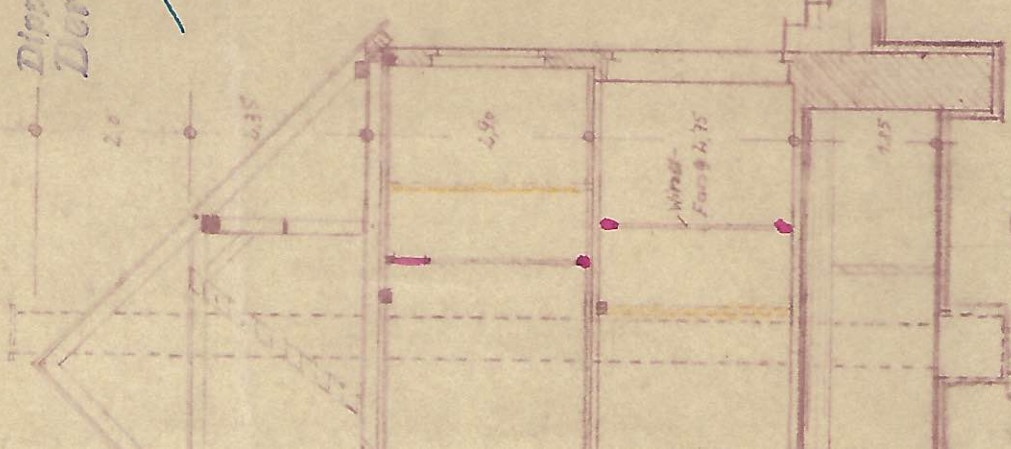

Straßen - Ans.

Butterladens für Frau Ella Gehmlich, Molkereiprodukte

Rechenberg-Bienenmühle i. Sa.

in ~~Rechenberg~~ Ortsl.-Nr. ~~22~~ 59 s

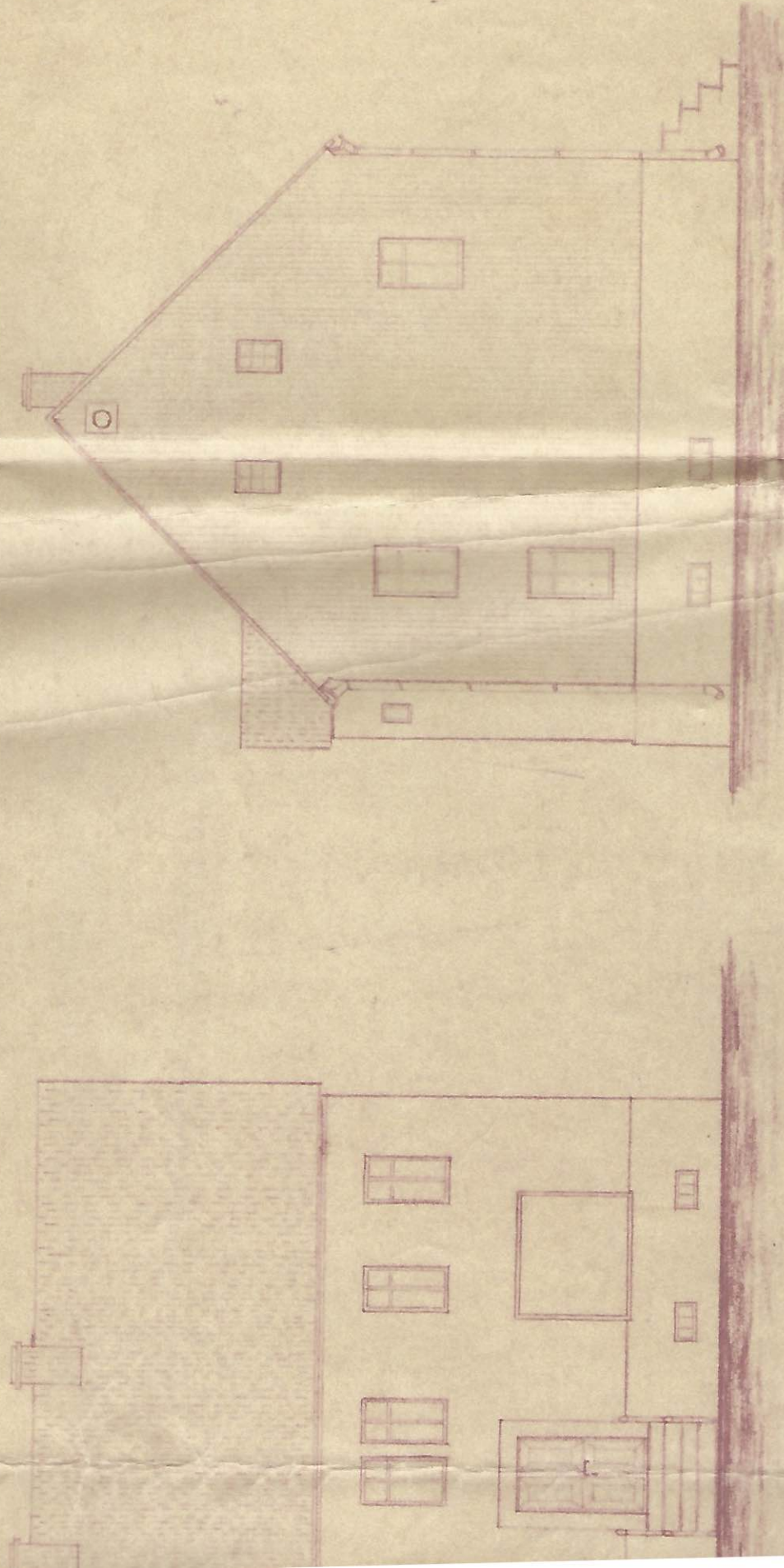

ten - Ans.

nördl. - Ans.