

# Haus 1

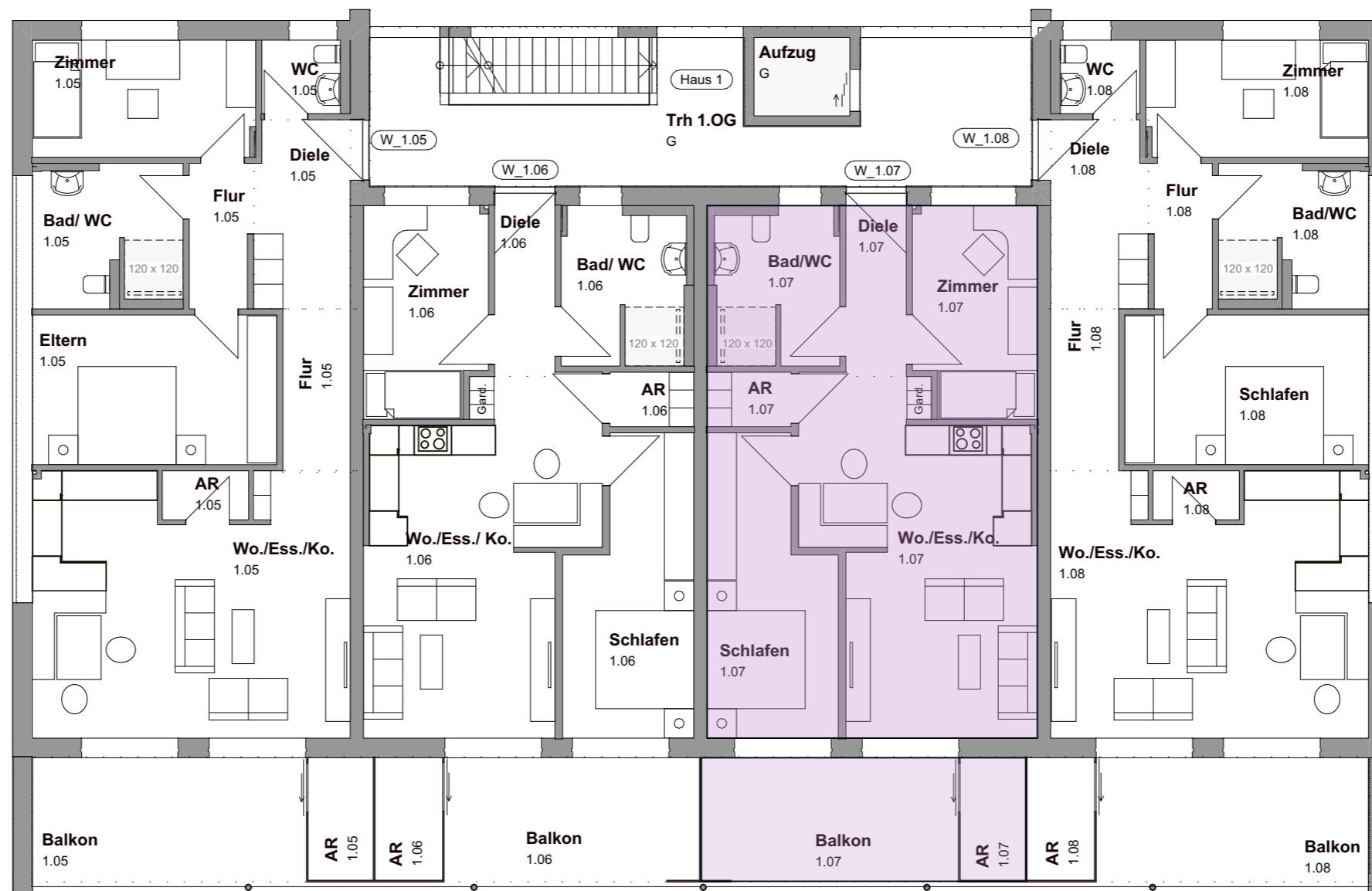

**W\_1.05**  
WFL ca. 98m<sup>2</sup>  
(Balkon 1/2)

**W\_1.06**  
WFL ca. 77m<sup>2</sup>  
(Balkon 1/2)

**W\_1.07**  
WFL ca. 77m<sup>2</sup>  
(Balkon 1/2)

**W\_1.08**  
WFL ca. 98m<sup>2</sup>  
(Balkon 1/2)



Bauherr  
Kling Wohnbau GmbH & Co.  
KG  
Talstraße 5  
89518 Heidenheim an der  
Brenz



Planfertiger  
KRÄMER Architekturbüro  
Joachim Krämer Dipl.- Ing. (FH)  
Architekt  
Gallusweg 4  
8/567 Sontheim/ Brenz

**Bauvorhaben:**  
**Neubau Wohnanlage Alpenblick**  
**2 Mehrfamilienhäuser mit Tiefgarage**  
**Baugrundstück**  
Sachsenhauser Straße  
Flurstück Nr. 920/ 7  
89537 Giengen- Hohenmemmingen

**Planstand :** Abgeschlossenheit/ Teilung

**Maßstab :** ohne Maßstab

**Datum :** 10.12.2023

**Planinhalt :** 1.OG Haus 1\_W1.07

