

Grundriss Obergeschoss, Fläche 162,9m²

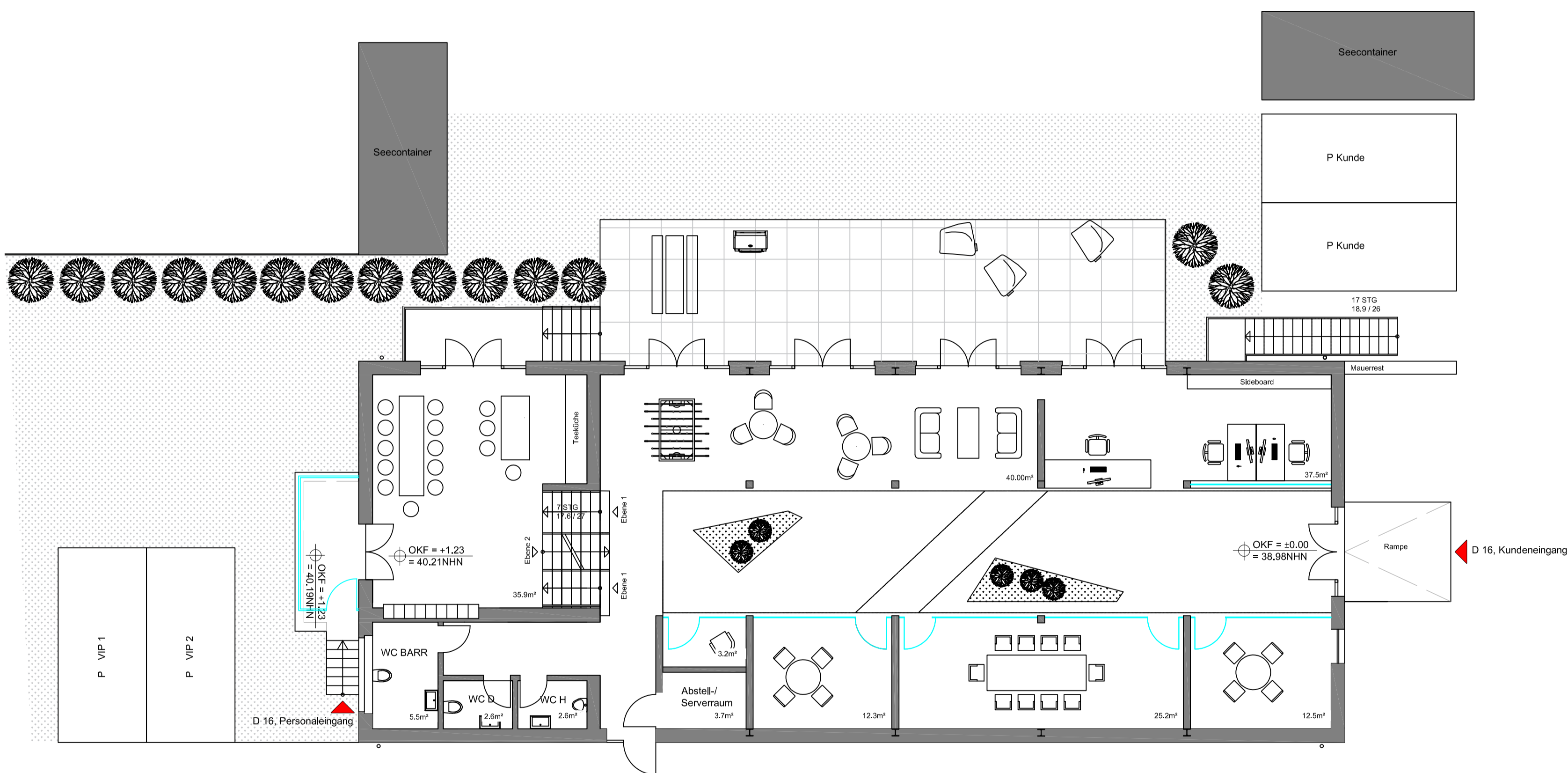

Grundriss Erdgeschoss, Fläche 274.1m²,
(EG+UG: 437m²)

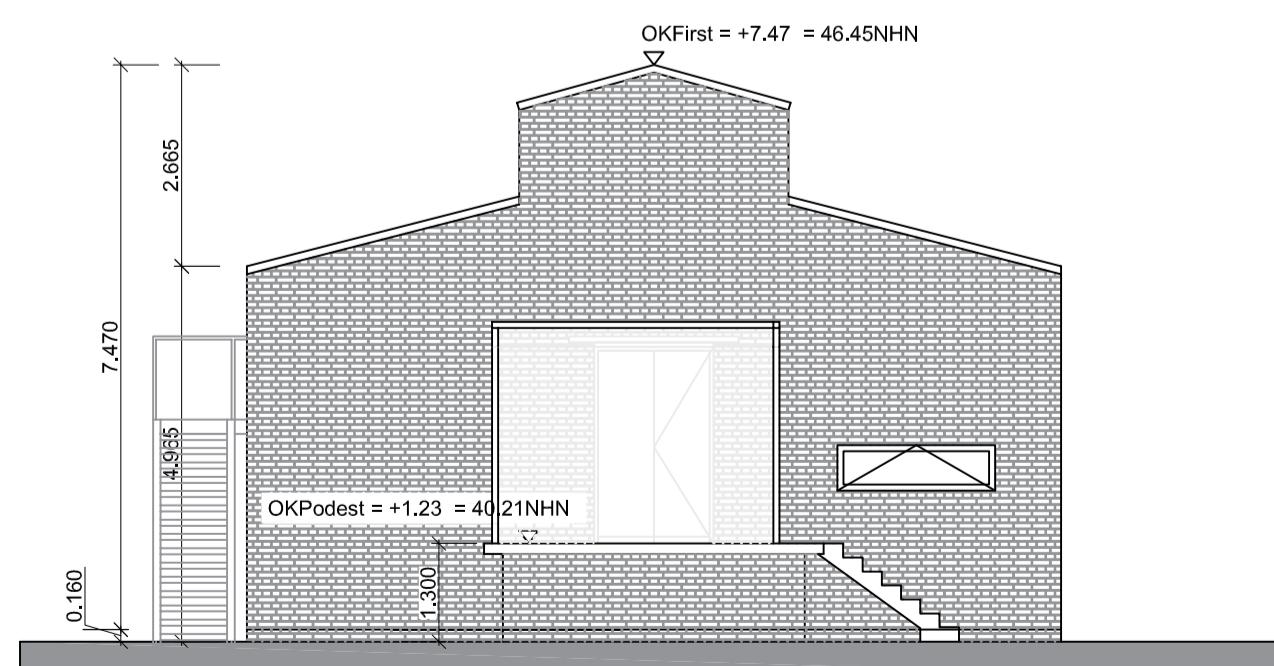

Ansicht Süd-Ost

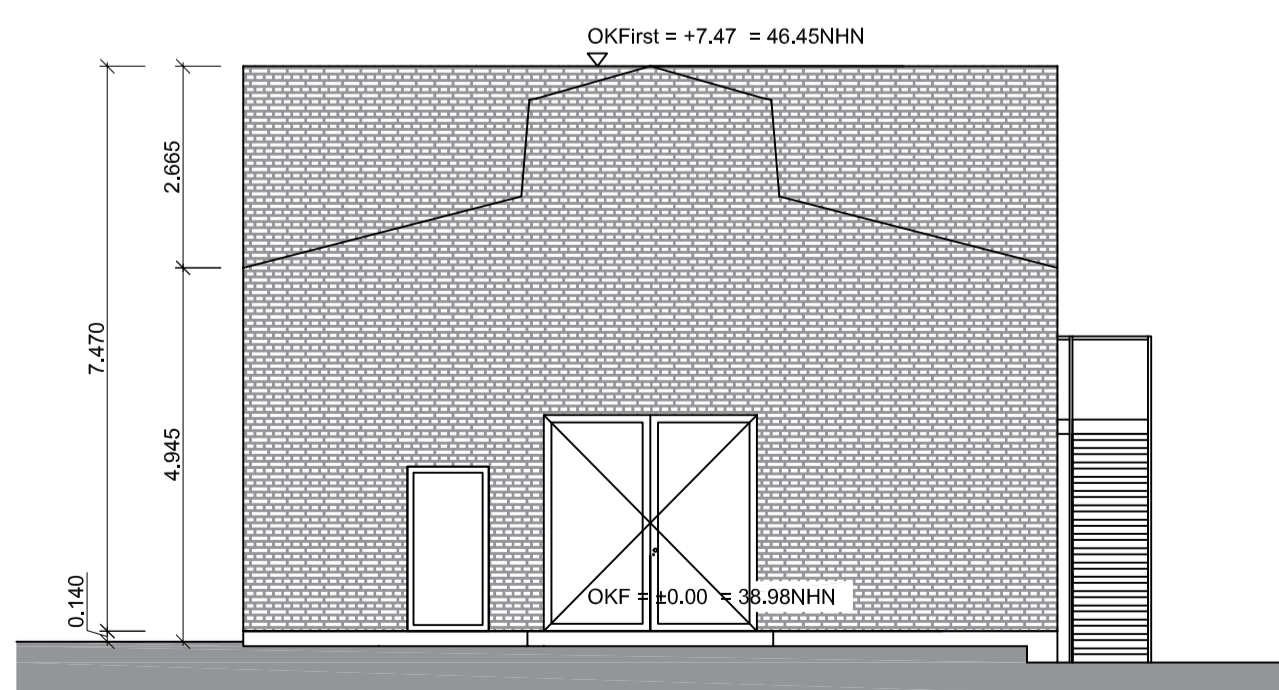

Ansicht Nord-West

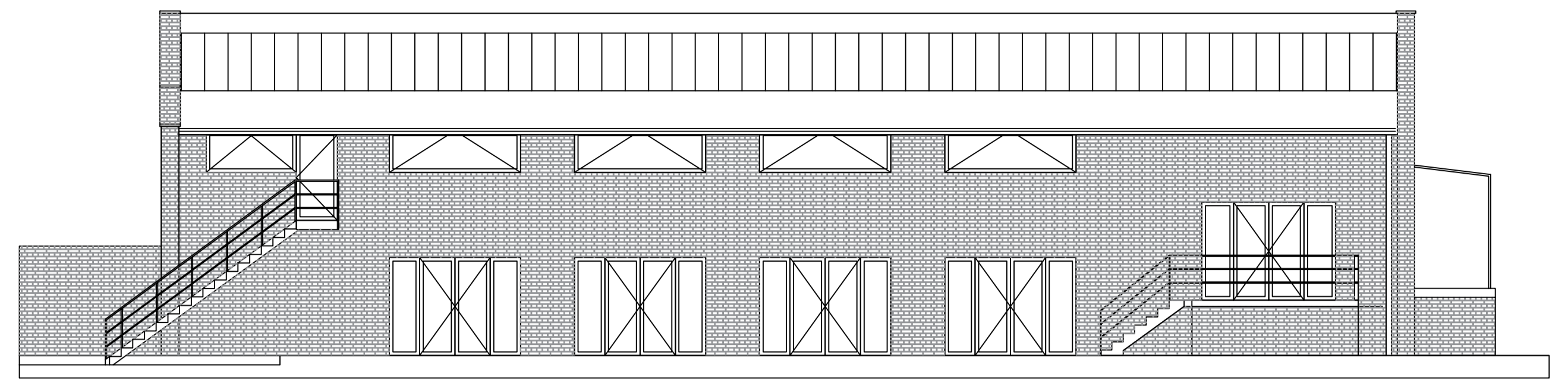

Ansicht Süd-West

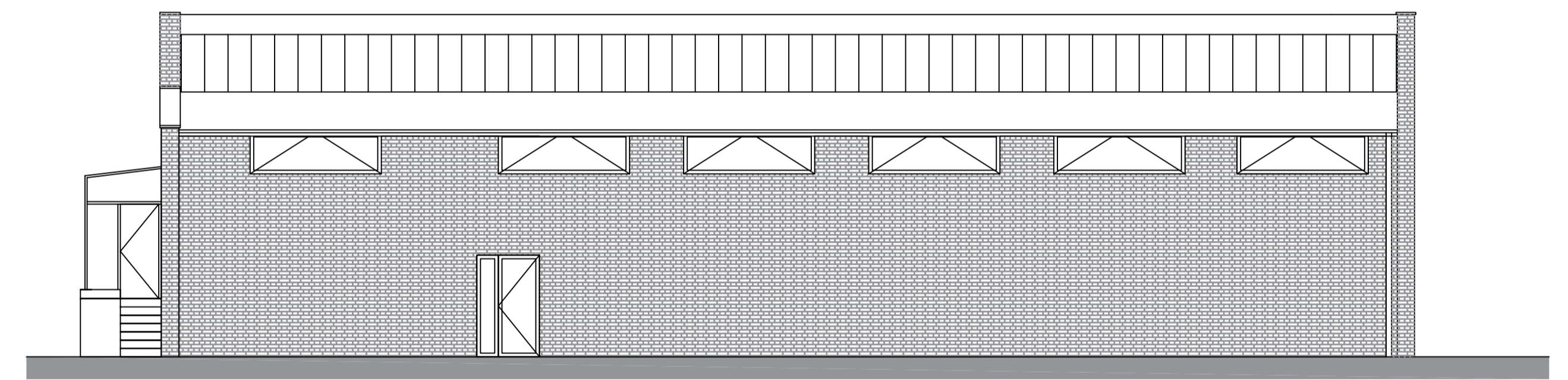

Ansicht Nord-Ost

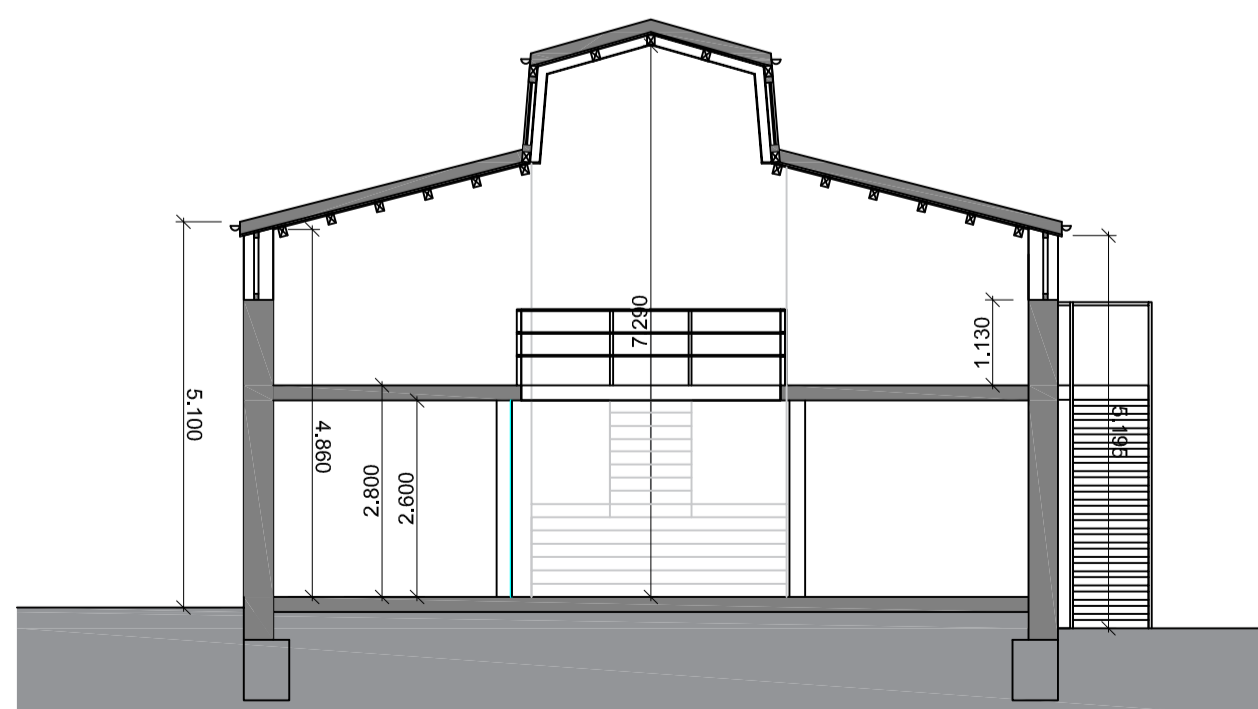

Schnitt

						H
						G
						F
						E
						D
						C
						B
						A
Änderungen / Ergänzungen			Bauherr	Verteiler	Datum 25.08.2020	
Vor Ausführung sind alle Maße am Bau zu prüfen. Unstimmigkeiten sind der Bauleitung zu melden. Die Planunterlagen der Fachingenieure sind zu beachten. Die Brandschutzauflagen aus der Baugenehmigung sind auszuführen. Ohne unsere Zustimmung darf dieser Plan nicht vervielfältigt oder an Dritte ausgehändigt werden. Konstruktiv können kleine Abweichungen in der Bemalung möglich sein.			Stalk	Bauunterneh.	Klima	Projekt Nr. 09472
Entwurf			Htg./Sanitär	Lüftung	Effekto	Maßstab M 1:100/A2
Plan Grundriss, Ansicht, Schnitt			Ramp		Grundstück Girmesgath 5	
Sanierung und Umbau Halle D16 - Gebläsehalle Variante 1			OKF = ±0,00 = 38,98NHN		Gemarkung Krefeld	
Architekten			0947-VP-GAS-01		Ramp	
VON HOUWALD architekten dwb			08974		Ramp	
Roonstr. 88 47799 Krefeld			2.800		Ramp	
tel: 02151/9312880 fax: 02151/9312888			2.800		Ramp	
architekten@vonhouswald.de			7,240		Ramp	
Mies van der Rohe Businesspark GmbH & Co. KG			1.130		Ramp	
GIRMESGATH 5 47803 KREFELD			5,000		Ramp	
BUSINESS PARK			0,180		Ramp	