

Anlage zur Baugenehmigung
gem. § 73 LBO
Nr. W/16/31a-216-
1758/24, 2 & SEP. 2009

Geprüft u. genehmigt
Stadt Neumünster
Der Oberbürgermeister
Stadtplanungs- u. Bauaufsichtsamt
Abt. Bauaufsicht

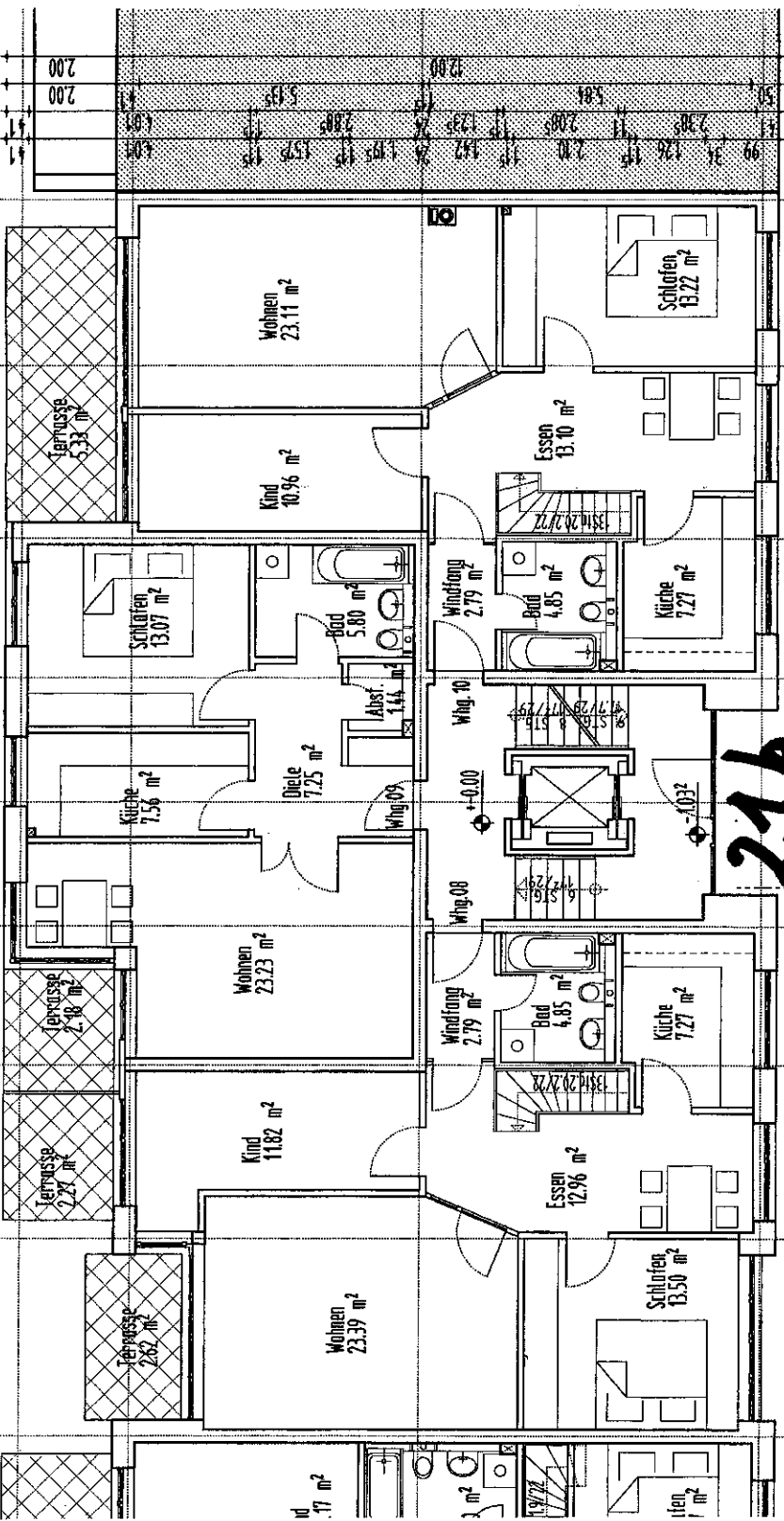

| | | | |
|-------------------------|--|------------------------------------|---|
| n ² NF im UG | Wing.08 4-Zi. 81,47m ² + 23,46m ² NF im UG | Wing.09 2-Zi. 60,53 m ² | Wing.10 4-Zi. 80,63 m ² + 14,27m ² NF im UG |
| 1,885 | 24 3,475 | 115 81 115 | 24 2,325 |
| 24 | 115 2,135 | 24 1,70 | 24 2,135 |
| 24 | 115 2,135 | 24 4,26 | 24 2,135 |
| 1,08 | 3,01 6,25 1,76 | 24 3,35 | 24 1,76 |
| | 3,01 6,49 | 24 1,65 | 24 98 |
| | 3,01 | 24 932 | 24 1,76 |
| | 3,59 | 24 2,25 | 24 3,00 |
| | | 24 2,50 | 24 3,00 |

| | |
|-------------|---|
| 18.09.00 | 3-Übersicht, 1-Zi.Übersicht, 1-Zi.Übersicht |
| 23.06.00 | 1-Zi.Übersicht, 1-Zi.Übersicht |
| 20.11.99 | 3-Übersicht, 1-Zi.Übersicht, 1-Zi.Übersicht |
| Verf. Datum | Inhalt |

Diese Zeichnung ist Eigentum der Architekten Olafsson, Wessling + Partner und darf nicht ohne unsere Genehmigung verwendet bzw. Dritten zugänglich gemacht werden. Zuwiderhandlungen werden strafrechtlich verfolgt.

Projekt

Wohnanlage
'Schleusberg'
Wippendorferstraße 21 a+b
24534 Neumünster

Bauherr

Grundstücksgesellschaft
Schleusberg mbH
Bogenweg 12
24620 Husberg

Architekten

Olafsson, Wessling + Partner
Architekten BDA
Ingenieure

Holunderweg 20
D 22453 Hamburg
Fon 040 6577750
Fax 040 6577750

Olafsson

Planmisch

Grundriss Erdgeschoss

Phase

Bauantrag

Datum

Format

Maßstab

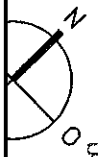

Anlage zur Baugenehmigung
gem. § 73 LBO
Nr. W/6/12-316-
Geprüft u. genehmigt
28. SEP. 2000

Stadt Neumünster
Der Oberbürgermeister
Stadtplanungs- u. Bauaufsichtsamt
Abt. Bauaufsicht

| | | | |
|----------|----------|----------|----------|
| 30.09.00 | 30.09.00 | 30.09.00 | 30.09.00 |
| 23.06.00 | 23.06.00 | 23.06.00 | 23.06.00 |
| 24.11.99 | 24.11.99 | 24.11.99 | 24.11.99 |
| Ver./nd. | Datum | Inhalt | |

Diese Zeichnung ist Eigentum der Architekten Olsson, Wessing + Partner und darf nicht ohne unsere Genehmigung verwendet bzw. Dritten zugänglich gemacht werden. Zuwiderhandlungen werden strafrechtlich verfolgt.

Projekt

Wohnanlage
'Schleusberg'
Wippendorferstraße 21a + b
24534 Neumünster

Bauherr

Grundstücksgesellschaft
Schleusberg mbH
Bogenweg 12
24620 Husberg

Architekten

Olsson, Wessing + Partner Architekten BDA
Ingenieure

Holtenauerweg 20
D 22453 Hamburg
Fon 040 5577760
Fax 040 5577750

Olsson

Planinhalt

Grundriss Staffelgeschoss

Bauantrag

Datum 18.09.00
Format 594/297
Gez. BauNr. 105/a
Plan Nr./Index 1:100

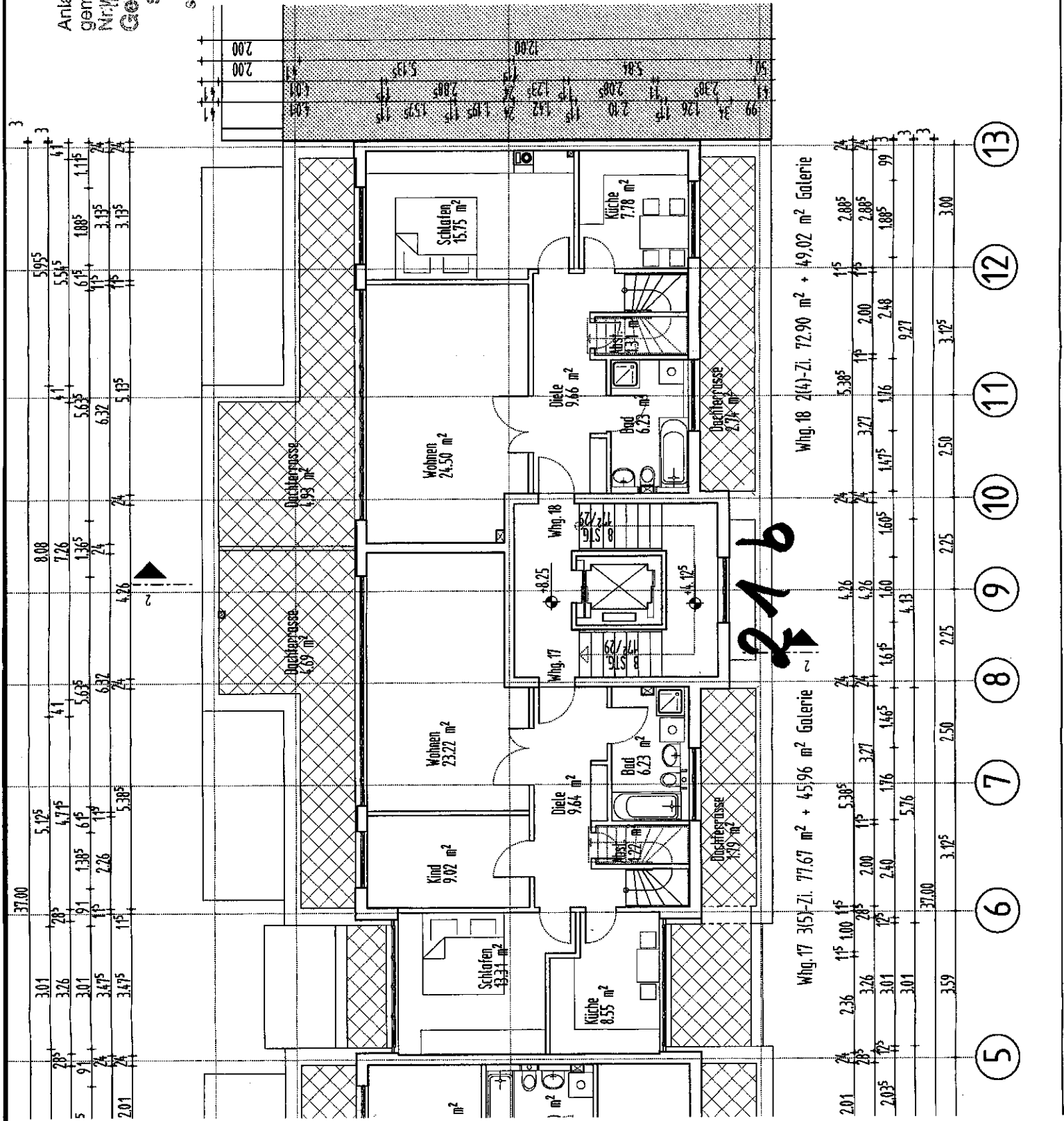



Anlage zur Baugenehmigung
 gem. § 73 LBO
 Nr. W 16/12-1/16
 Geprüft u. genehmigt
 28. SEP. 2011

Stadt Neumünster
 Der Oberbürgermeister
 Stadtplanungs- u. Bauaufsicht
 Abt. Bauaufsicht

| | |
|-----------------|---------------------------|
| 18.09.00 | Zahnarzt, Zahnarzt, Zahnk |
| 23.06.00 | Spezialerker, anfert |
| 29.11.99 | Zahnarzt, Zahnarzt, Zahnk |
| Ver./vst. Datum | Einheit |

Diese Zeichnung ist Eigentum der Architekten Olafsson, Wessling + Partner und darf nicht ohne unsere Genehmigung verwendet bzw. Dritten zugänglich gemacht werden. Zuwiderhandlungen werden strafrechtlich verfolgt.

Projekt

Wohnanlage
 'Schleusberg'
 Wippendorferstraße 21 a + b
 24634 Neumünster

Bauherr

Grundstücksgesellschaft
 Schleusberg mbH
 Bogenweg 12
 24620 Husberg

Architekten

Olafsson, Wessling + Partner
 Architekten BDA
 Ingenieure

Holtenauerweg 20
 D 22453 Hamburg
 Fon 040 5677750
 Fax 040 5677750

Olafsson
 Planinhalt

Grundriss 2.Obergeschoß
 Phase

Bauantrag

| | | |
|----------|---------|----------------|
| Datum | Format | Maßstab |
| 18.09.00 | 594/297 | 1:100 |
| Gez. | BauNr. | Plan Nr./Index |
| We | | 104/a |

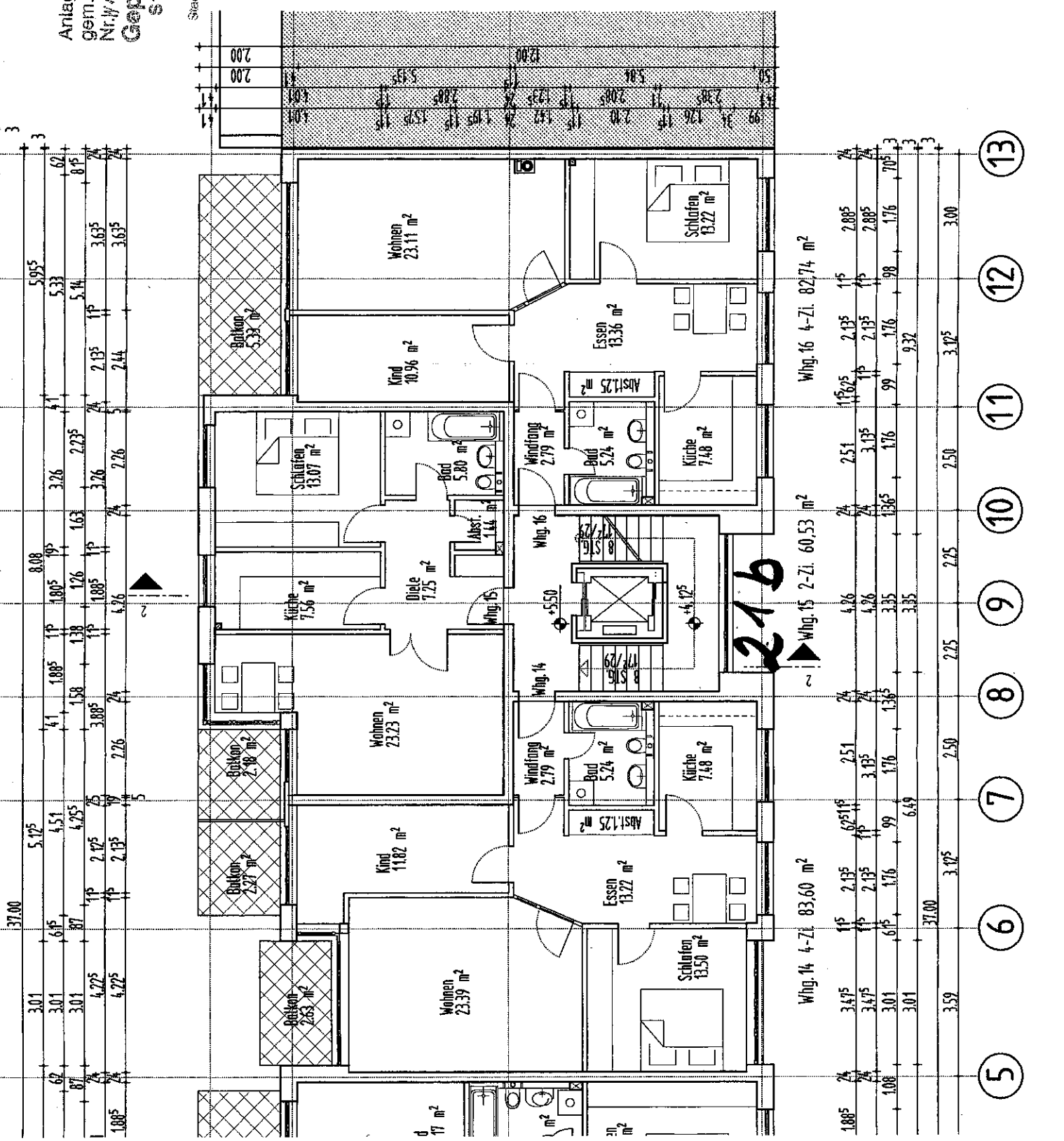

21b

- 5
- 6
- 7
- 8
- 9
- 10
- 11
- 12
- 13



Anlage zur Baugenehmigung
gem. § 73 LBO
Nr. W 76/31a-216 - 1788/44V. 2.8. SEP. 2000
Geprüft u. genehmigt
Stadt Neumünster

Der Oberbürgermeister
Stadtplanungs- u. Bauaufsichtsamt
Abt. Bauaufsicht

M. We

| | | | |
|-----------|----------|----------|----------|
| 16.09.00 | 31.08.00 | 31.08.00 | 31.08.00 |
| 0 | 21.06.00 | 19.11.99 | 19.11.99 |
| Ver./v.d. | Datum | Inhalt | |

Diese Zeichnung ist Eigentum der Architekten Orlsson, Wessling + Partner und darf nicht ohne unsere Genehmigung verwendet bzw. Dritten zugänglich gemacht werden. Zustimmungen werden strafrechtlich verfolgt.

Projekt

Wohnanlage
"Schleusberg"
Wippendorferstraße 21 a + b
24534 Neumünster

Bauherr

Grundstücksgesellschaft
Schleusberg mbH
Bogenweg 12
24620 Husberg

Architekten

Olofsson, Wessling + Partner
Architekten BDA
Ingenieure

Holtenauerweg 20
D 22453 Hamburg
Fon 040 6577750
Fax 040 6577750

lunenburg

Planinhalt

Grundriss 1.Obergeschoß
Phase

Bauantrag

Datum 18.09.00
Format 594/297
BeuNr. 1:00

Gez. We
Plan Nr./Index 103/a

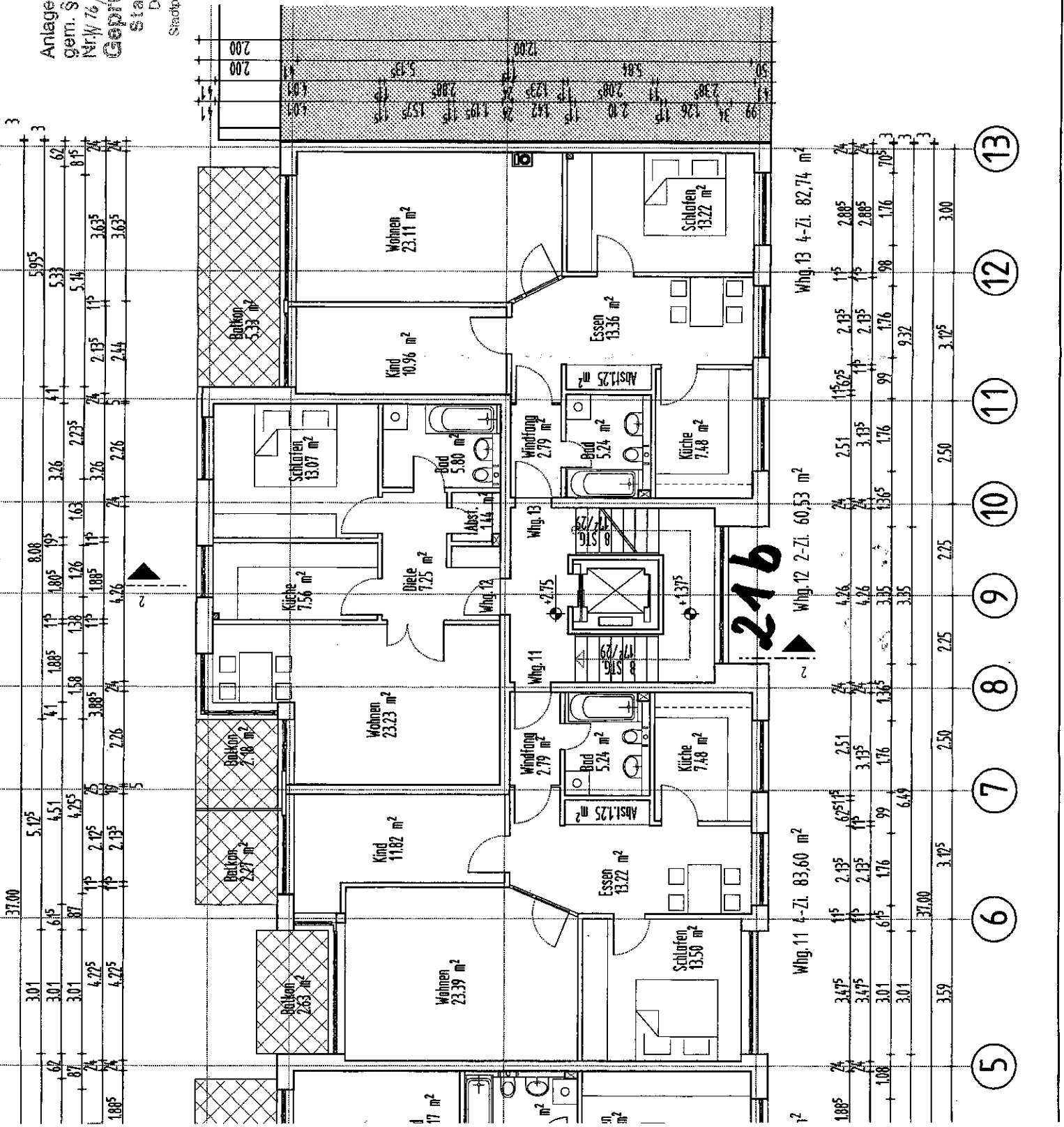

| | | | | | |
|-------------------|-------------------|-------------------|-------------------|-------------------|-------------------|
| 37,00 | 3,01 | 5,12 ⁵ | 8,08 | 5,95 ⁵ | 3 |
| 62 | 3,01 | 4,51 | 1,80 ⁵ | 3,26 | 4,1 |
| 87 | 3,01 | 4,25 ⁵ | 1,58 | 1,63 | 2,23 ⁵ |
| 24 | 4,22 ⁵ | 2,17 ⁵ | 1,88 ⁵ | 2,13 ⁵ | 2,4 |
| 1,88 ⁵ | 4,22 ⁵ | 2,13 ⁵ | 4,26 | 2,44 | 3,63 ⁵ |
| | | | | | 3,63 ⁵ |

| | | | | | | | | | | | | | | |
|-------------------|------|-------------------|-------------------|-------------------|--------------------|-------------------|------|-------------------|------|-------------------|-------------------|-----------------|-------------------|----|
| 1,88 ⁵ | 24 | 3,47 ⁵ | 61 ⁵ | 2,13 ⁵ | 6,251 ⁵ | 2,51 | 24 | 4,26 | 24 | 1,56 ⁵ | 2,13 ⁵ | 1 ⁵ | 2,88 ⁵ | 24 |
| | 24 | 3,47 ⁵ | 1 ⁵ | 2,13 ⁵ | 1 ⁵ | 3,13 ⁵ | 24 | 4,26 | 24 | 3,13 ⁵ | 2,13 ⁵ | 7 ⁵ | 2,88 ⁵ | 24 |
| 1,08 | 3,01 | 61 ⁵ | 1,76 | 99 | 1,76 | 1,35 ⁵ | 1,76 | 99 | 1,76 | 98 | 1,76 | 70 ⁵ | 3 | 3 |
| | 3,01 | | 6,49 | | 3,35 | | 3,35 | | 9,32 | | | | | |
| | 3,59 | | 3,17 ⁵ | | 2,25 | 2,25 | 2,50 | 3,17 ⁵ | 3,00 | | | | | |

- 5
- 6
- 7
- 8
- 9
- 10
- 11
- 12
- 13

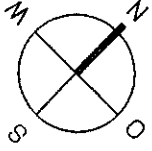

Anlage zur Baugenehmigung

gem. § 73 LBO
 Nr. 16/18 (a-d) v. 28. SEP. 2000

Geprüft u. genehmigt
 Stadt Neumünster

Der Oberbürgermeister
 Stadtplanung- u. Bauaufsichtsamt

Abt. Bauaufsicht

M. Müller

18.09.00 3-Baujahr, 1-Baujahr, 1-Miete

23.06.00 1-Baujahr entfällt

28.11.99 3-Baujahr, 1-Baujahr, 1-Miete

Vertr./nd. Datum Inhalt

Diese Zeichnung ist Eigentum der Architekten Olafsson, Wessling + Partner und darf nicht ohne unsere Genehmigung verwendet bzw. Dritten für gewerbliche Zwecke weitergegeben werden. Zuwiderhandlungen werden strafrechtlich verfolgt.

Projekt

Wohnanlage

'Schleusberg'

Wippendorferstraße 21a+b

24634 Neumünster

Bauherr

Grundstücksgesellschaft

Schleusberg mbH

Bogenweg 12

24620 Husberg

Architekten

Olafsson, Wessling + Partner

Architekten Bf
 Ingenieure

Holunderweg 1

D 22463 Heim

Fon 040 557

Fax 040 557

Olafsson

Planinhalt

Grundriss Galeriegeschoß

Phase

Bauentwurf

Datum

Format

Maßstab

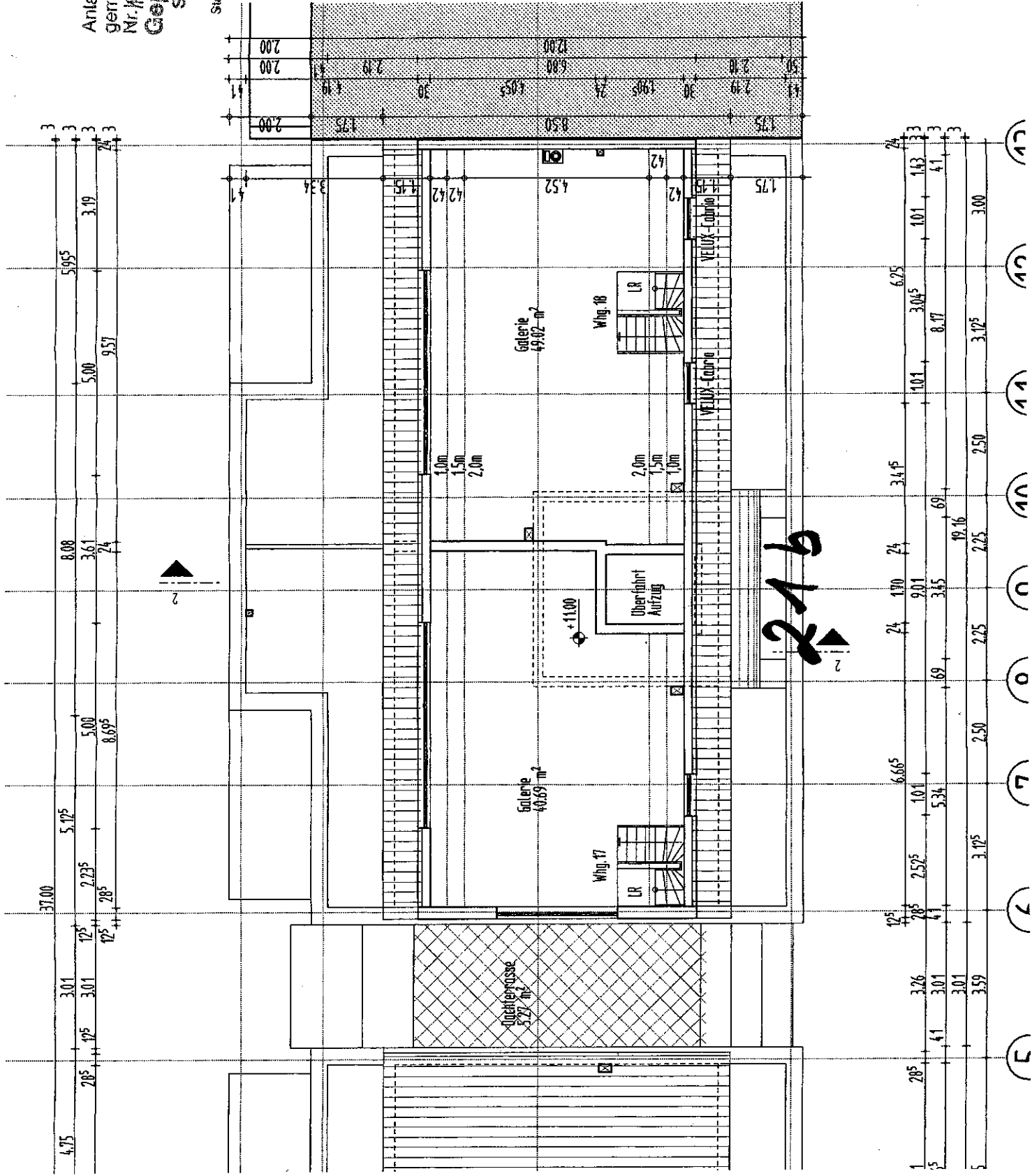

21b