

WORRINGER WEG 10
KELLERGESCHOSS

Az.: 62-31- L- 2002-0186

AUFTEILUNGSPLAN NR. 12.....

Er gehört zur Bescheinigung vom heutigen
Tage aufgrund des § 7 Abs. 4 Nr. 2 des
Wohnungseigentumsgesetzes vom 15.3.1951
- in der z. Zt. geltenden Fassung -

Stadt Duisburg

Die Oberbürgermeisterin

Amt für Bürger und Bürgerberatung

Untere Bauaufsicht

Im Auftrag



Jules

18. März 03

Aufteilungsplan zur Abgeschlossenheit

Wohnanlage mit 48 Wohneinheiten
Worringer Weg 8-18
47279 Duisburg

DEUTSCHE ANNINGTON IMMOBILIEN GRUPPE
WOHNUNGSGESELLSCHAFT RUHR NIEDERRHEIN MBH
KLEINE STEINSTRASSE 18
45128 ESSEN

Worringer Weg 10
- Kellergeschoss -

Blatt 11

Datum: 17.07.2002

M=1:100



Small, faint, illegible markings or text located in the bottom right corner of the page.

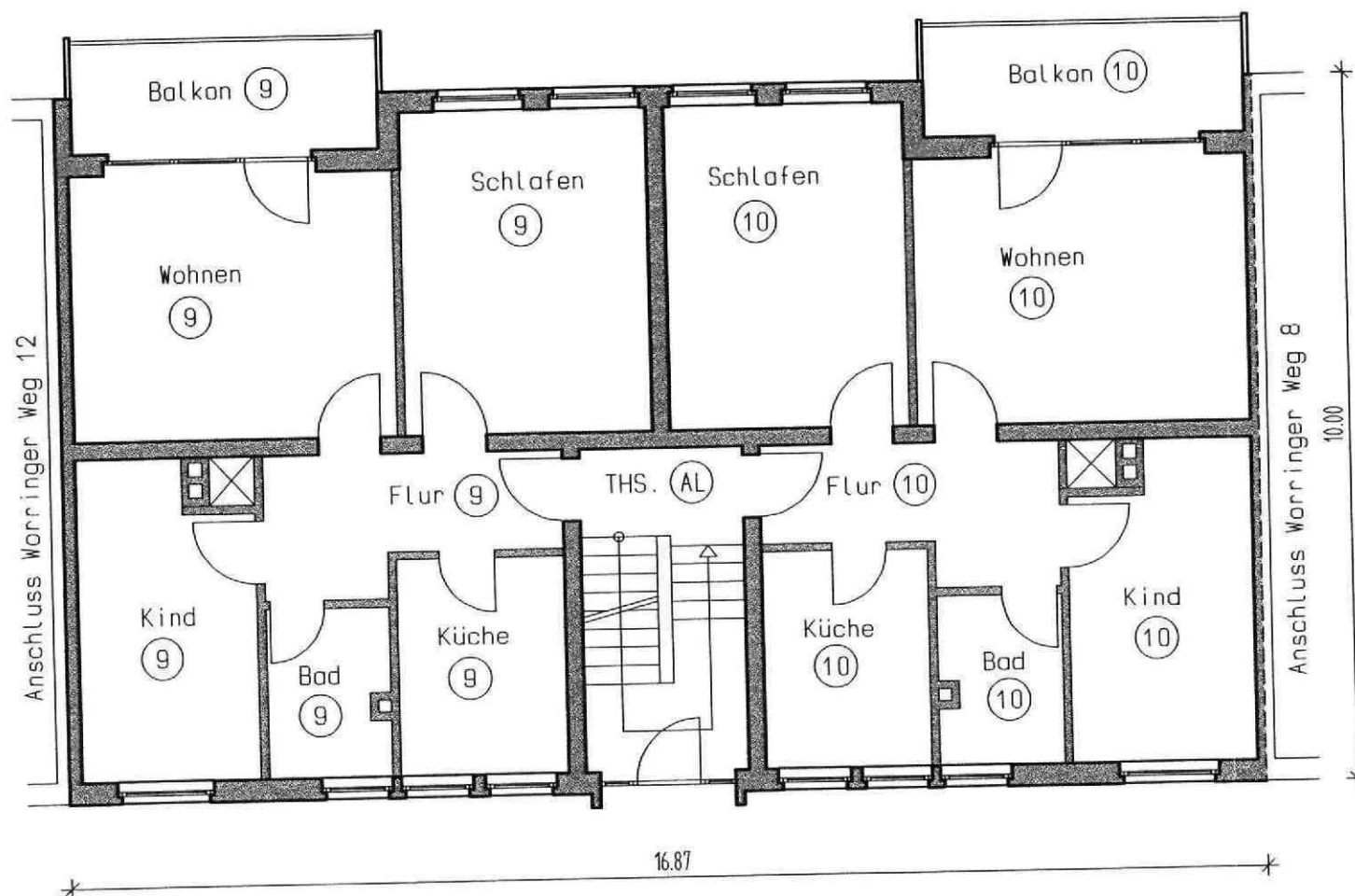

WORRINGER WEG 10
ERDGESCHOSS

Az.: 62-31-6-2002-0186
AUFTEILUNGSPLAN NR. 13.....

Er gehört zur Bescheinigung vom heutigen
Tage aufgrund des § 7 Abs. 4 Nr. 2 des
Wohnungseigentumsgesetzes vom 15.3.1951
- in der z. Zt. geltenden Fassung -

Stadt Duisburg
Die Oberbürgermeisterin
Amt für Baurecht und Bauberatung
Untere Bauaufsicht
Im Auftrag



J. J. J.
18. März 03

Aufteilungsplan zur Abgeschlossenheit

Wohnanlage mit 48 Wohneinheiten
Worringer Weg 8-18
47279 Duisburg

DEUTSCHE ANNINGTON IMMOBILIEN GRUPPE
WOHNUNGSGESELLSCHAFT RUHR NIEDERRHEIN MBH
KLEINE STEINSTRASSE 18
45128 ESSEN

Worringer Weg 10
- Erdgeschoss -
Blatt 12

Datum: 17.07.2002

M=1:100



Handwritten text, possibly a signature or initials, located in the bottom right corner of the page.

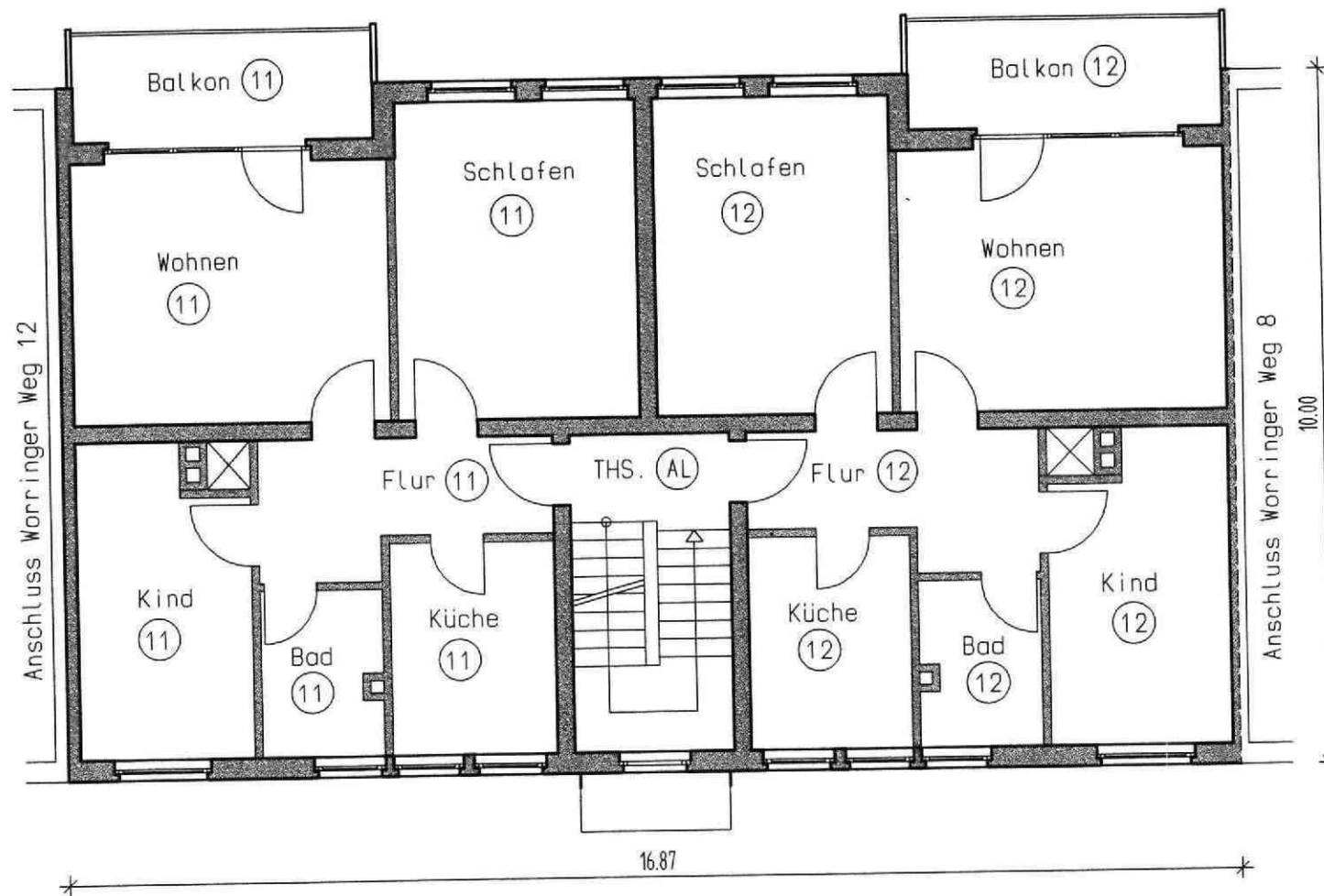

WORRINGER WEG 10
1. OBERGESCHOSS

Az.: 62-31-L-2002-0186

AUFTEILUNGSPLAN NR. 14

Er gehört zur Bescheinigung vom heutigen Tage aufgrund des § 7 Abs. 4 Nr. 2 des Wohnungseigentumsgesetzes vom 15.3.1951 - in der z. Zt. geltenden Fassung -

Stadt Duisburg

Die Oberbürgermeisterin

Amt für Baurecht und Bauberatung

Untere Bauaufsicht

Im Auftrag



Gruber
18. März 03

Aufteilungsplan zur Abgeschlossenheit

Wohnanlage mit 48 Wohneinheiten
Worringer Weg 8-18
47279 Duisburg

DEUTSCHE ANNINGTON IMMOBILIEN GRUPPE
WOHNUNGSGESELLSCHAFT RUHR NIEDERRHEIN MBH
KLEINE STEINSTRASSE 18
45128 ESSEN

Worringer Weg 10
- 1. Obergeschoss -
Blatt 13
Datum: 17.07.2002
M=1:100



[Faint, illegible text or markings in the bottom right corner]

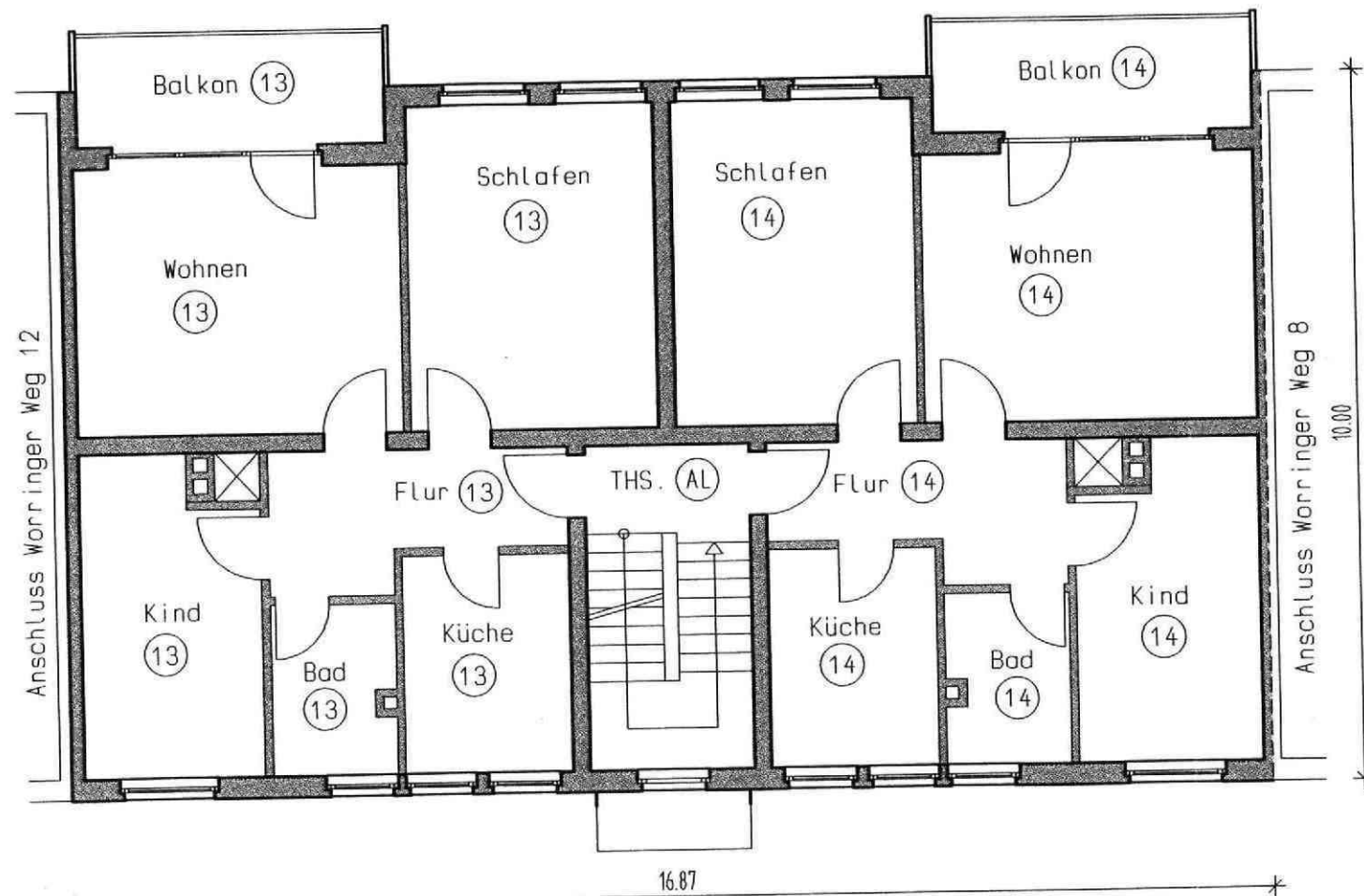

WORRINGER WEG 10
2. OBERGESCHOSS

Az.: 62-31-L-2002-0186
AUFTEILUNGSPLAN NR. 15

Er gehört zur Bescheinigung vom heutigen
Tage aufgrund des § 7 Abs. 4 Nr. 2 des
Wohnungseigentumsgesetzes vom 15.3.1951
- in der z. Zt. geltenden Fassung -
Stadt Duisburg
Die Oberbürgermeisterin
Amt für Baurecht und Bauberatung
Untere Behörde
Im Auftrag



J. J. J.
18. März 03

Aufteilungsplan zur Abgeschlossenheit

Wohnanlage mit 48 Wohneinheiten
Worringer Weg 8-18
47279 Duisburg

DEUTSCHE ANNINGTON IMMOBILIEN GRUPPE
WOHNUNGSGESELLSCHAFT RUHR NIEDERRHEIN MBH
KLEINE STEINSTRASSE 18
45128 ESSEN

Worringer Weg 10
- 2. Obergeschoss -
Blatt 14

Datum: 17.07.2002

M=1:100



1000

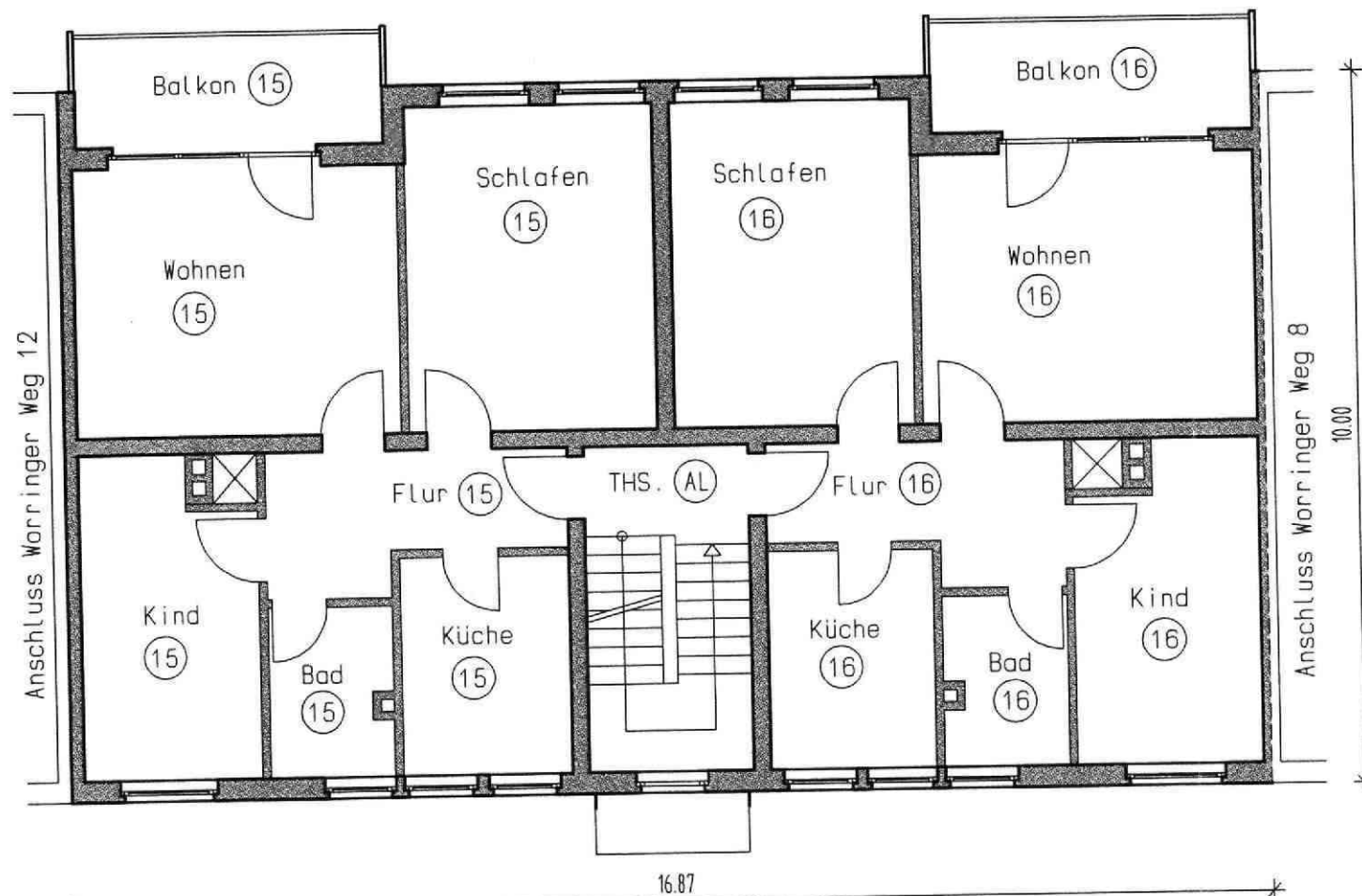

WORRINGER WEG 10
3. OBERGESCHOSS

Az.: 62-31-6-2002-0186

AUFTEILUNGSPLAN NR. 16

Er gehört zur Bescheinigung vom heutigen Tage aufgrund des § 7 Abs. 4 Nr. 2 des Wohnungseigentumsgesetzes vom 15.3.1951 - in der z. Zt. geltenden Fassung -

Stadt Duisburg

Die Oberbürgermeisterin

Amt für Baurecht und Bauberatung

Untere Bauaufsicht

Im Auftrag



Graber
18. März 03

Aufteilungsplan zur Abgeschlossenheit

Wohnanlage mit 48 Wohneinheiten

Worringer Weg 8-18

47279 Duisburg

DEUTSCHE ANNINGTON IMMOBILIEN GRUPPE

WOHNUNGSGESELLSCHAFT RUHR NIEDERRHEIN MBH

KLEINE STEINSTRASSE 18

45128 ESSEN

Worringer Weg 10

- 3. Obergeschoss -

Blatt 15

Datum: 17.07.2002

M=1:100

●

●

THE UNIVERSITY OF CHICAGO
LIBRARY
540 EAST 57TH STREET
CHICAGO, ILL. 60637

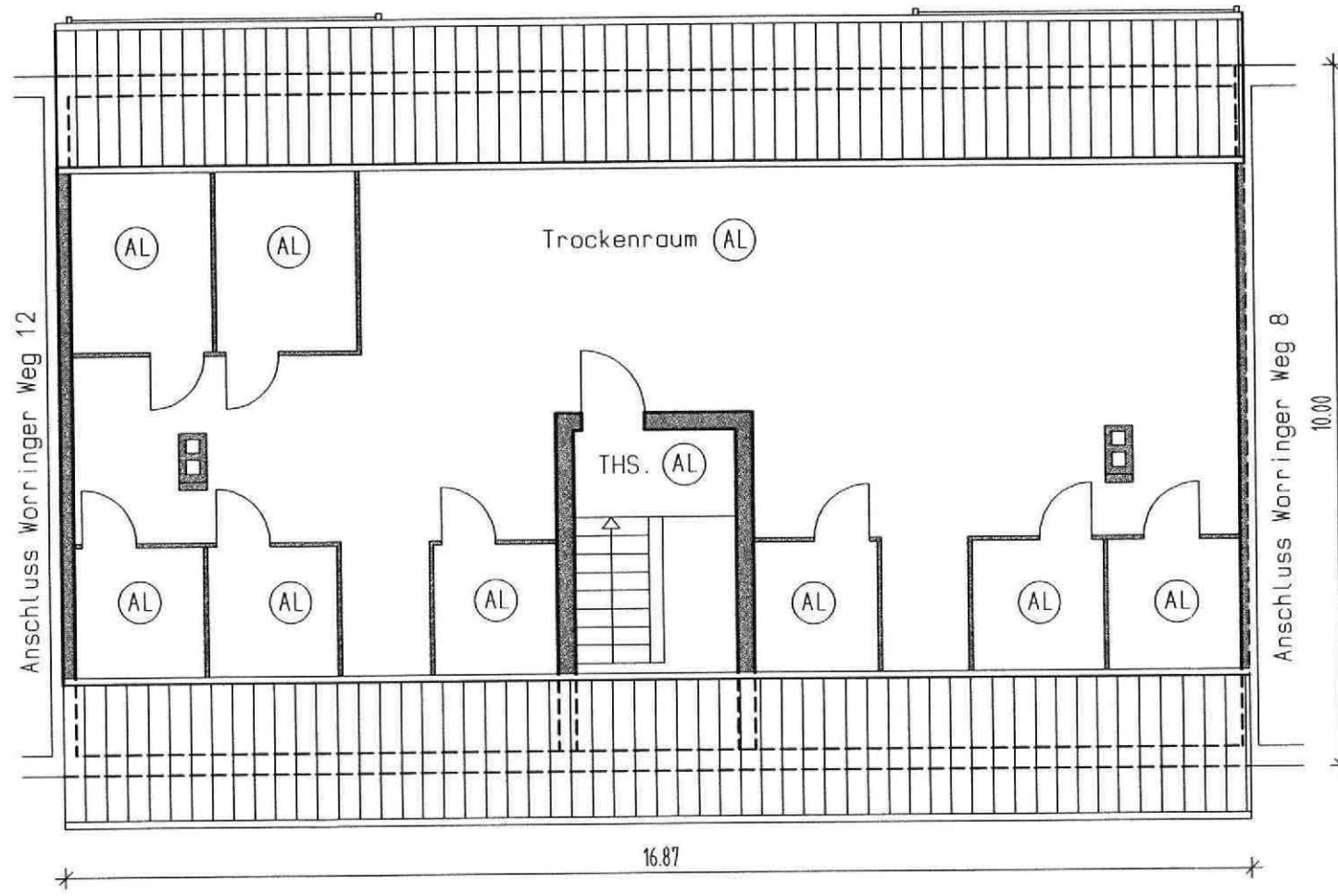

WORRINGER WEG 10
DACHGESCHOSS

Az.: 62-31-L-2002-0186
AUFTEILUNGSPLAN NR. 17

Er gehört zur Bescheinigung vom heutigen
Tage aufgrund des § 7 Abs. 4 Nr. 2 des
Wohnungseigentumsgesetzes vom 15.3.1951
- in der z. Zt. geltenden Fassung -
Stadt Duisburg
Die Oberbürgermeisterin
Amt für Bauordnung und Bauberatung
Untere Bauaufsicht
Im Auftrag



18. März 03

Aufteilungsplan zur Abgeschlossenheit		
Wohnanlage mit 48 Wohneinheiten Worringer Weg 8-18 47279 Duisburg		
DEUTSCHE ANNINGTON IMMOBILIEN GRUPPE WOHNUNGSGESELLSCHAFT RUHR NIEDERRHEIN MBH KLEINE STEINSTRASSE 18 45128 ESSEN		
Worringer Weg 10 - Dachgeschoss - Blatt 16	Datum: 17.07.2002	M=1:100



2011
10/11
10/11

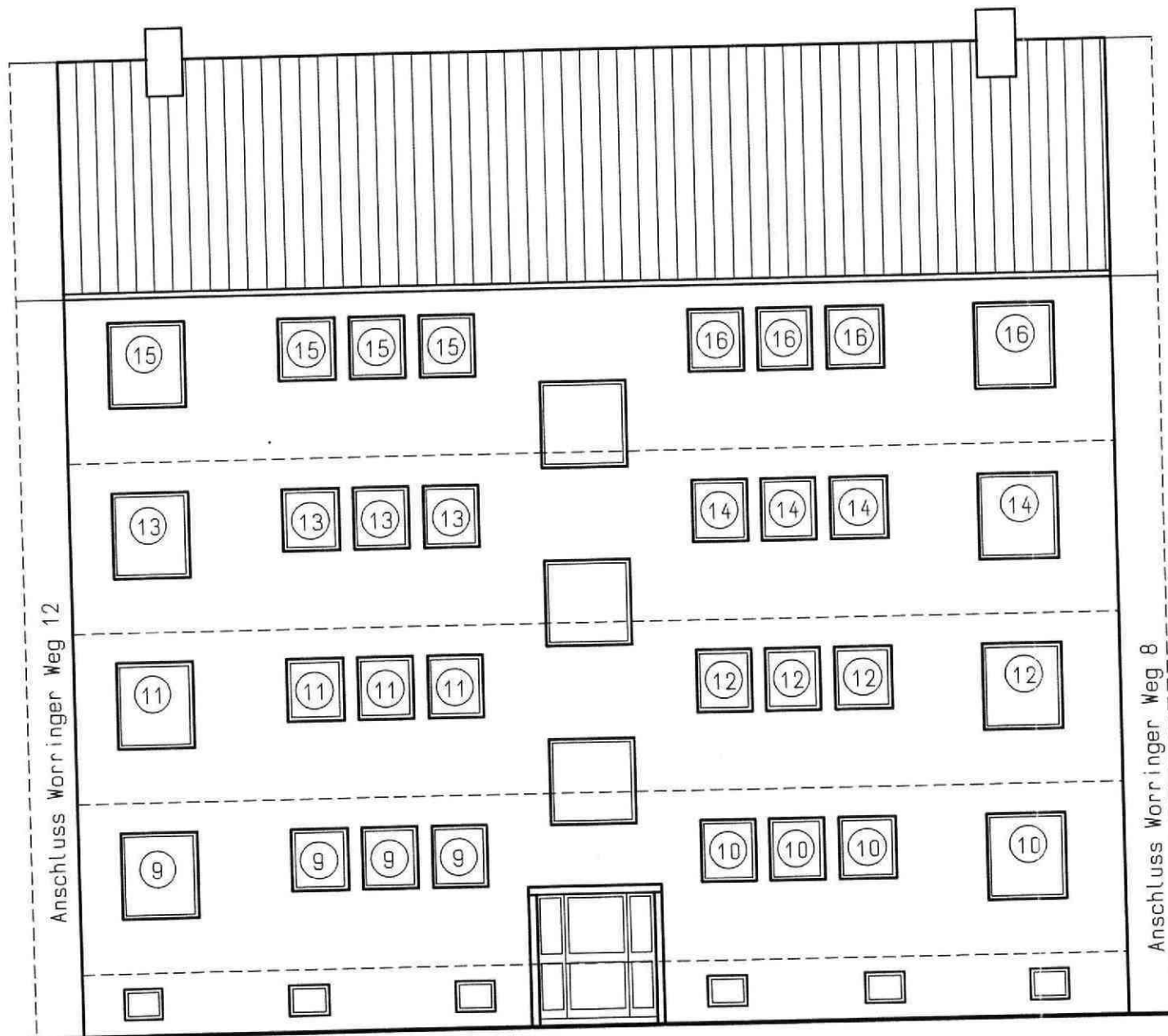

WORRINGER WEG 10
NORDANSICHT

Az: 62-31 - L - 2002-0186
AUFTEILUNGSPLAN NR. 18.....

Er gehört zur Bescheinigung vom heutigen
Tage aufgrund des § 7 Abs. 4 Nr. 2 des
Wohnungseigentumsgesetzes vom 15.3.1951
- in der z. Zt. geltenden Fassung -
Stadt Duisburg
Die Oberbürgermeisterin
Amt für Baurecht und Bauberatung
Untere Bauaufsicht
Im Auftrag



Joubert
18. März 03

Aufteilungsplan zur Abgeschlossenheit

Wohnanlage mit 48 Wohneinheiten
Worringer Weg 8-18
47279 Duisburg

DEUTSCHE ANNINGTON IMMOBILIEN GRUPPE
WOHNUNGSGESELLSCHAFT RUHR NIEDERRHEIN MBH
KLEINE STEINSTRASSE 18
45128 ESSEN

Worringer Weg 10
- Nordansicht -
Blatt 17

Datum: 17.07.2002

M=1:100

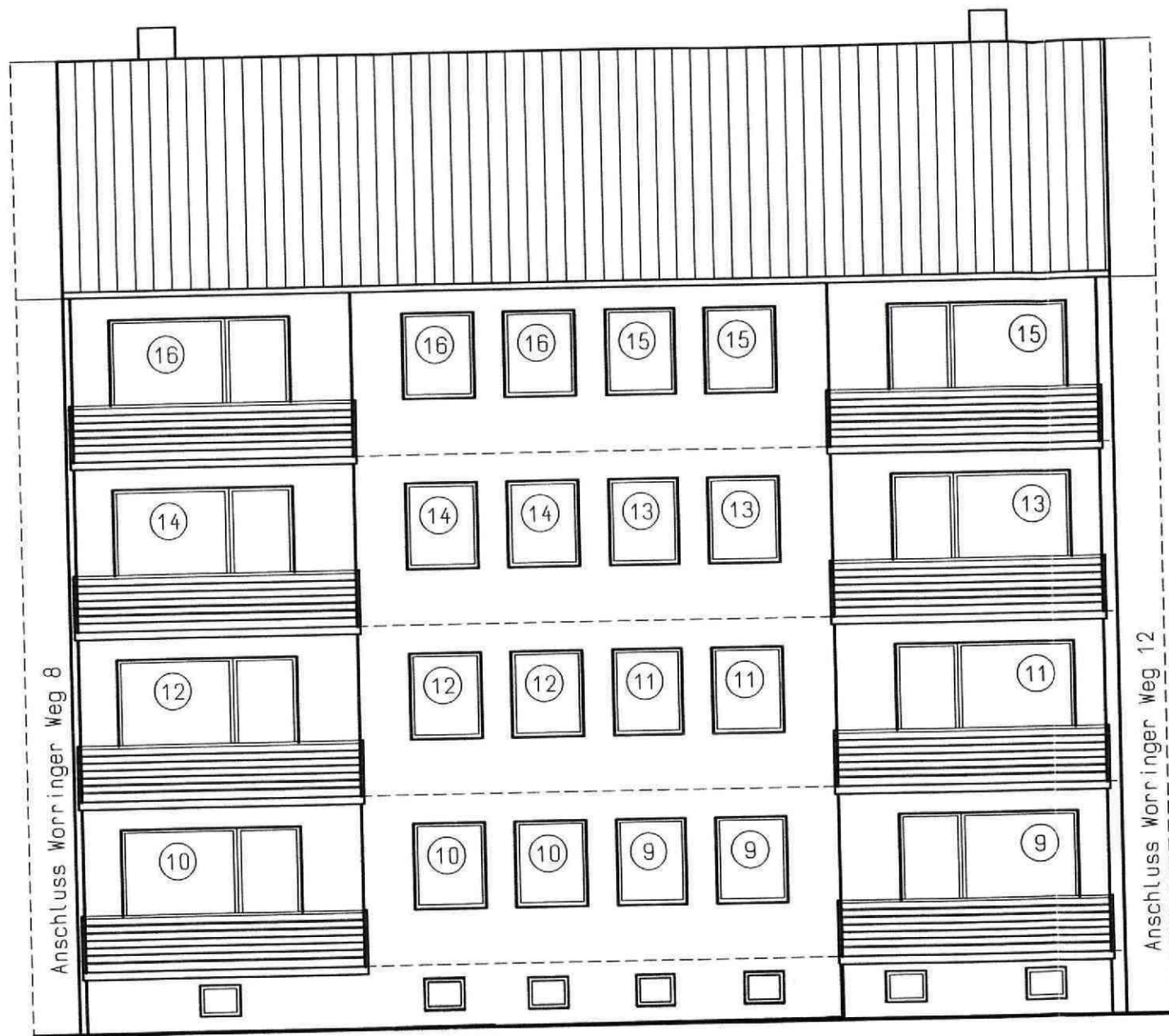

WORRINGER WEG 10
SÜDANSICHT

Az.: 62-31-L-2002-0186
 AUFTEILUNGSPLAN NR. 19
 Er gehört zur Bescheinigung vom heutigen
 Tage aufgrund des § 7 Abs. 4 Nr. 2 des
 Wohnungseigentumsgesetzes vom 15.3.1951
 - in der z. Zt. geltenden Fassung -
 Stadt Duisburg
 Die Oberbürgermeisterin
 Amt für Baurecht und Bauberatung
 Untere Bauaufsicht
 Im Auftrag



J. Juler
 18. März 03

Aufteilungsplan zur Abgeschlossenheit		
Wohnanlage mit 48 Wohneinheiten Worringer Weg 8-18 47279 Duisburg		
DEUTSCHE ANNINGTON IMMOBILIEN GRUPPE WOHNUNGSGESELLSCHAFT RUHR NIEDERRHEIN MBH KLEINE STEINSTRASSE 18 45128 ESSEN		
Worringer Weg 10 - Südansicht - Blatt 18	Datum: 17.07.2002	M=1:100



Small, faint, illegible text or markings in the bottom right corner of the page.

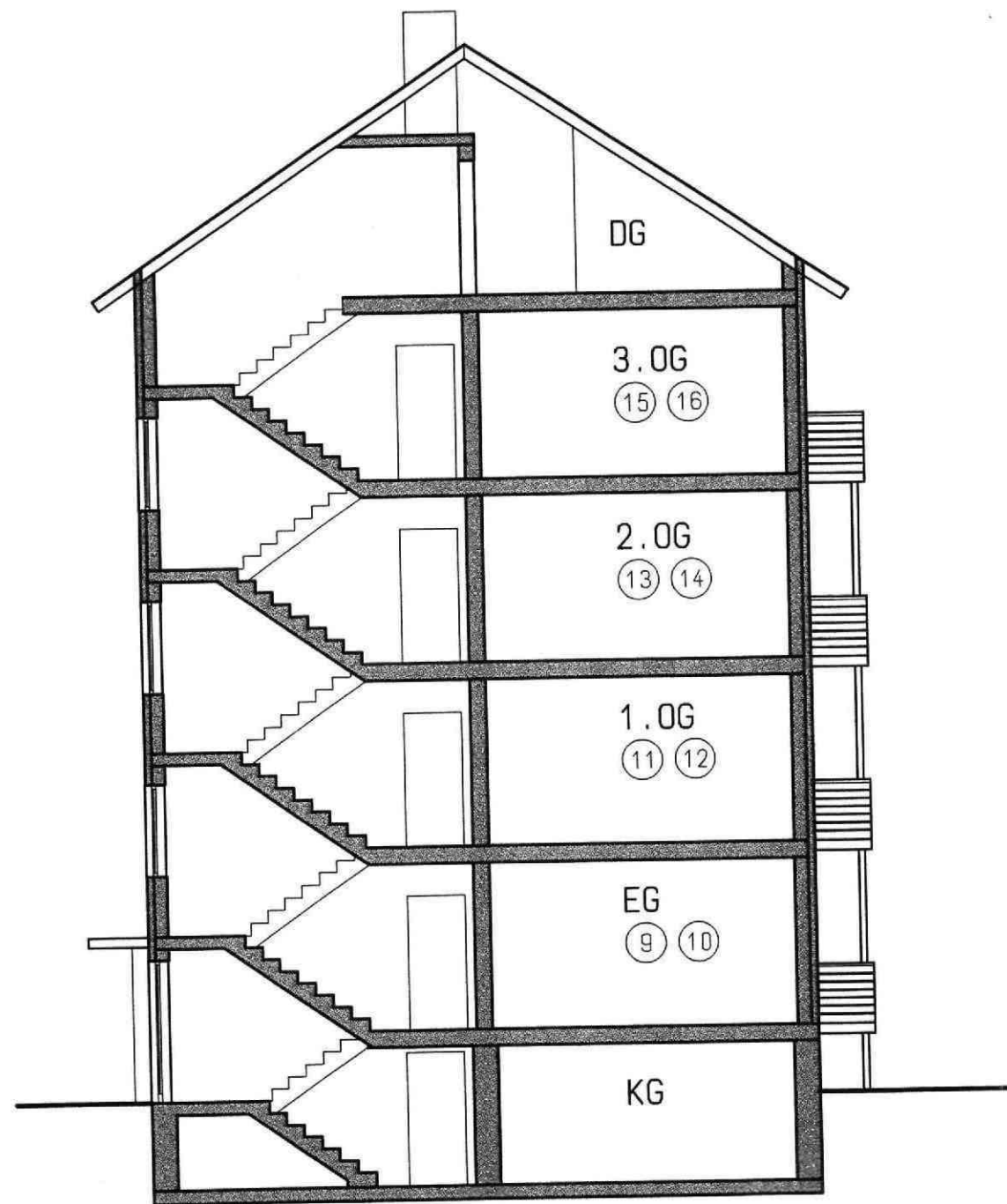

WORRINGER WEG 10
SCHNITT A-A

Az.: 62-31-L-2002-0186

AUFTEILUNGSPLAN NR. 20

Er gehört zur Bescheinigung vom heutigen Tage aufgrund des § 7 Abs. 4 Nr. 2 des Wohnungseigentumsgesetzes vom 15.3.1951 - in der z. Zt. geltenden Fassung -

Stadt Duisburg

Die Oberbürgermeisterin

Am für Baurecht und Bauberatung

Untere Bauaufsicht

Im Auftrag



J. Jubes
18. März 03

Aufteilungsplan zur Abgeschlossenheit

Wohnanlage mit 48 Wohneinheiten
Worringer Weg 8-18
47279 Duisburg

DEUTSCHE ANNINGTON IMMOBILIEN GRUPPE
WOHNUNGSGESELLSCHAFT RUHR NIEDERRHEIN MBH
KLEINE STEINSTRASSE 18
45128 ESSEN

Worringer Weg 10
- Schnitt A-A -
Blatt 19

Datum: 17.07.2002

M=1:100