

Lageplan
M.1:500

Hans Heinrich Glöe-Carstensen,
Landwirt in Treia,
Kreis Schleswig-Flensburg.
Treia, 5.1.76

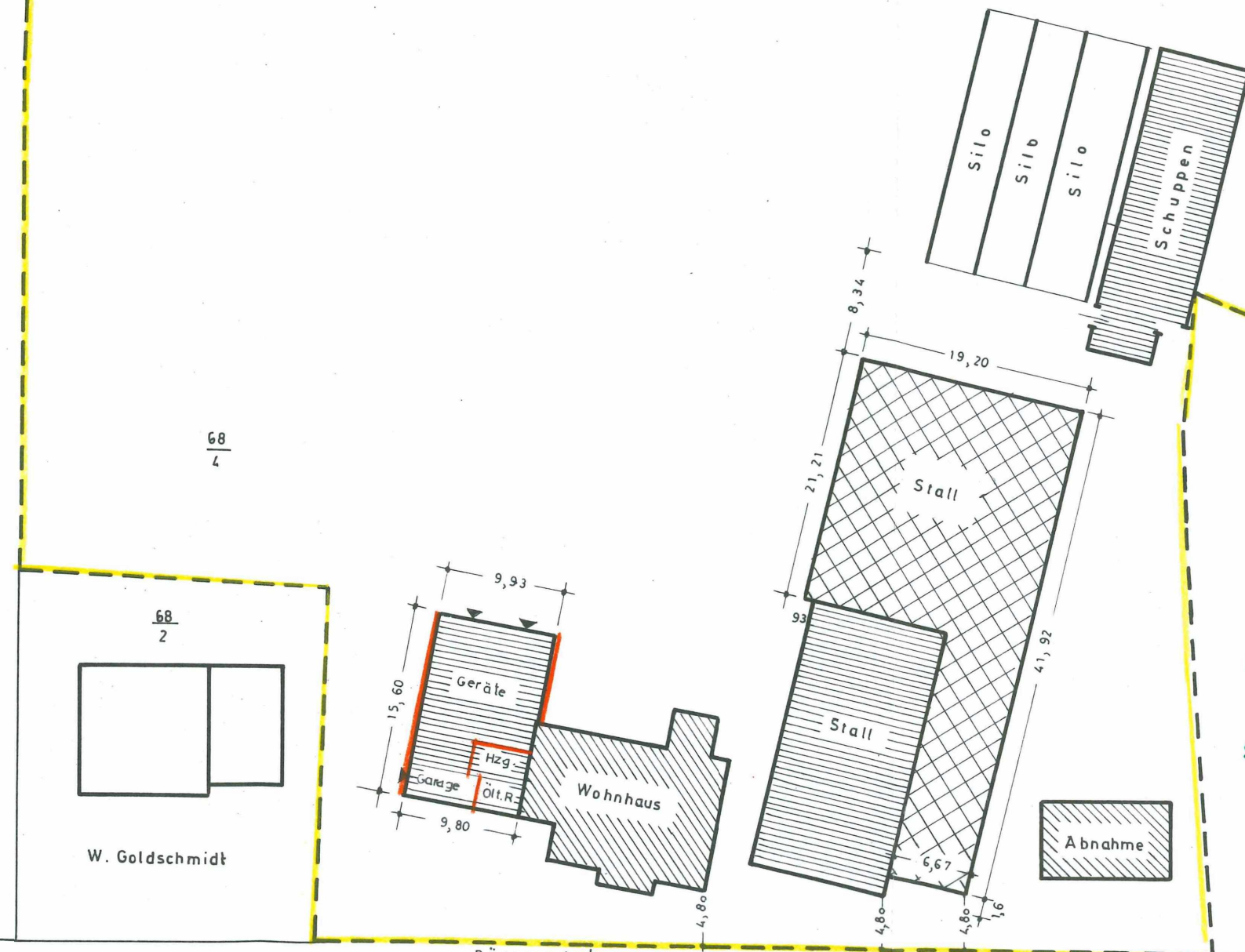

MARTIN FAULBRÜCK
HOCHBAUINGENIEUR (V.D.B. (rad.))
2381 SILBERSTR. 421
DER ARCHITEKT

HH Glöe-Carstensen
DER BAUHERR

M. Faulbrück
DER ARCHITEKT

In bauaufsichtlicher
Hinsicht geprüft

Schleswig, den 25. 2. 76

Bauingenieur *Jorke*

Fr. Hansen - Noofbahr

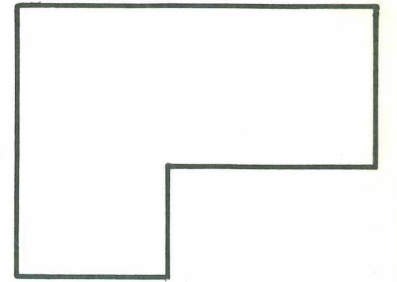

nach Schleswig

nach Husum

Bürgersteig

Treenestraße

