

DACHGESCHOSS

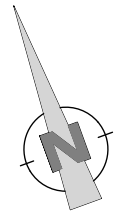
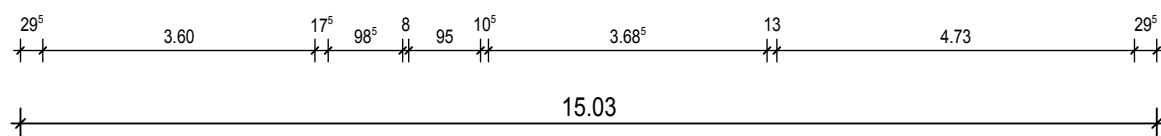
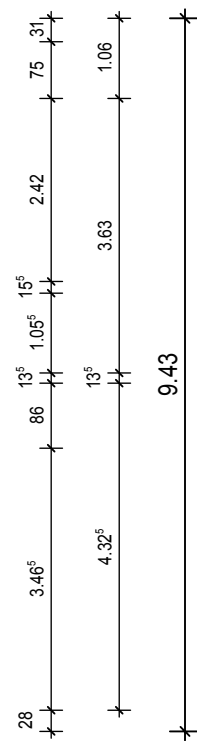
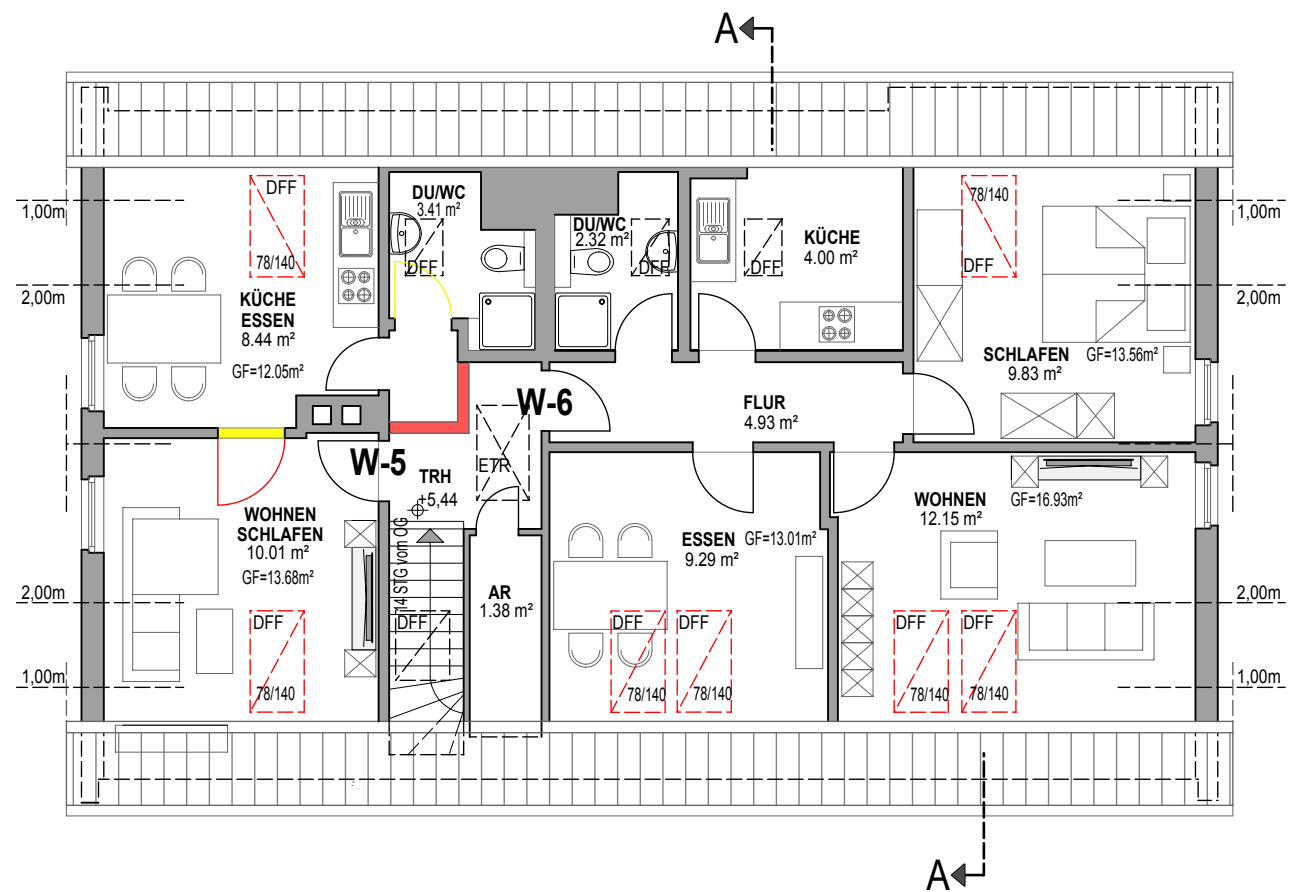
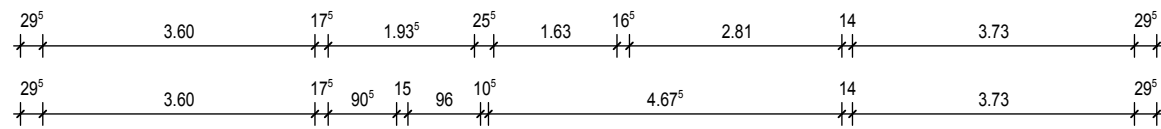
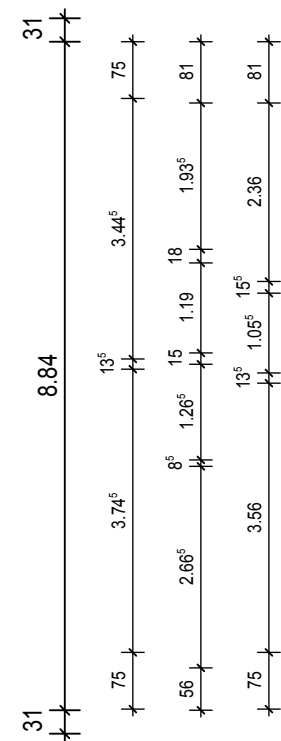

Vorhaben: AZ: B2-2023-643	Nutzungsänderung im -EG von Selbstbedienungsladen zu Wohnungen (zwei Wohneinheiten, WE) -OG von einer WE zu zwei WE -DG von Büro-, Personal- und Bodenräumen zu Wohnen (zwei WE) mit inneren baulichen Änderungen
Antragsteller:	A.L.S.H. Trade and more GmbH Hier vertr. d. d. GF Herrn Duraid Abed Vershofenstr. 15V, 904321 Nürnberg
Bauort:	Trubachweg 26, 90449 Nürnberg
Gemarkung:	Großreuth b. Schweinau Flurstück: 614 / 39
Plan im M=1/100:	DACHGESCHOSS
Flurstück: 614 / 38	Nachbarn: Alfred Engelhardt, Trubachweg 24, 90449 Nürnberg
614 / 38	Gabriele Engelhardt, Trubachweg 24, 90449 Nürnberg
616 / 44	Gabriele Hofmann, Trubachweg 19, 90449 Nürnberg
616 / 53	Axel Scharf, Asbacher Straße 48, 90449 Nürnberg
616 / 53	Waltraud Scharf, Asbacher Straße 48, 90449 Nürnberg
Nürnberg, den 28.09.2023 Der Architekt -	