

*Handwritten notes in the top right corner, partially illegible.*

# - Ansicht -

Unbeglaubigte Kopie aus  
der Bauakte der Stadt Gießen  
18. Juli 2006  
- Bauaufsicht -

## Zieller.

*Handwritten note: "Möbelfuß des Kellers  
bei der Appartur"*

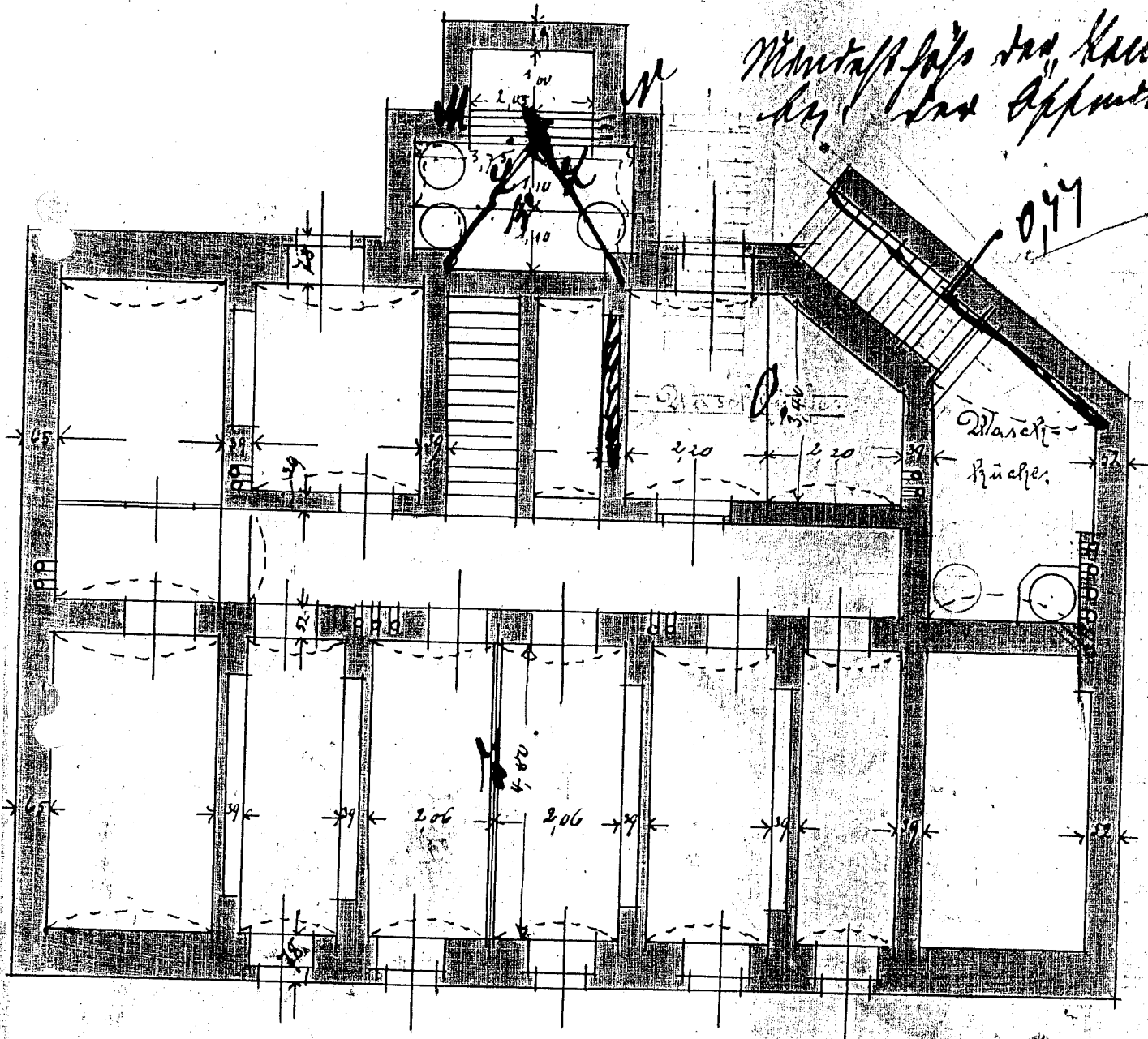

*Handwritten number: "38"*