

EG - 2. OG Hofseite
 Erneuerung der Stürze erforderlich,
 Stütze von Fertigteilstützen Beton in
 Mauerwerk mit Architektin.

Ausmauerung der
 vorh. Fensternischen
 d = 12 cm mit Multipor-
 dämmung

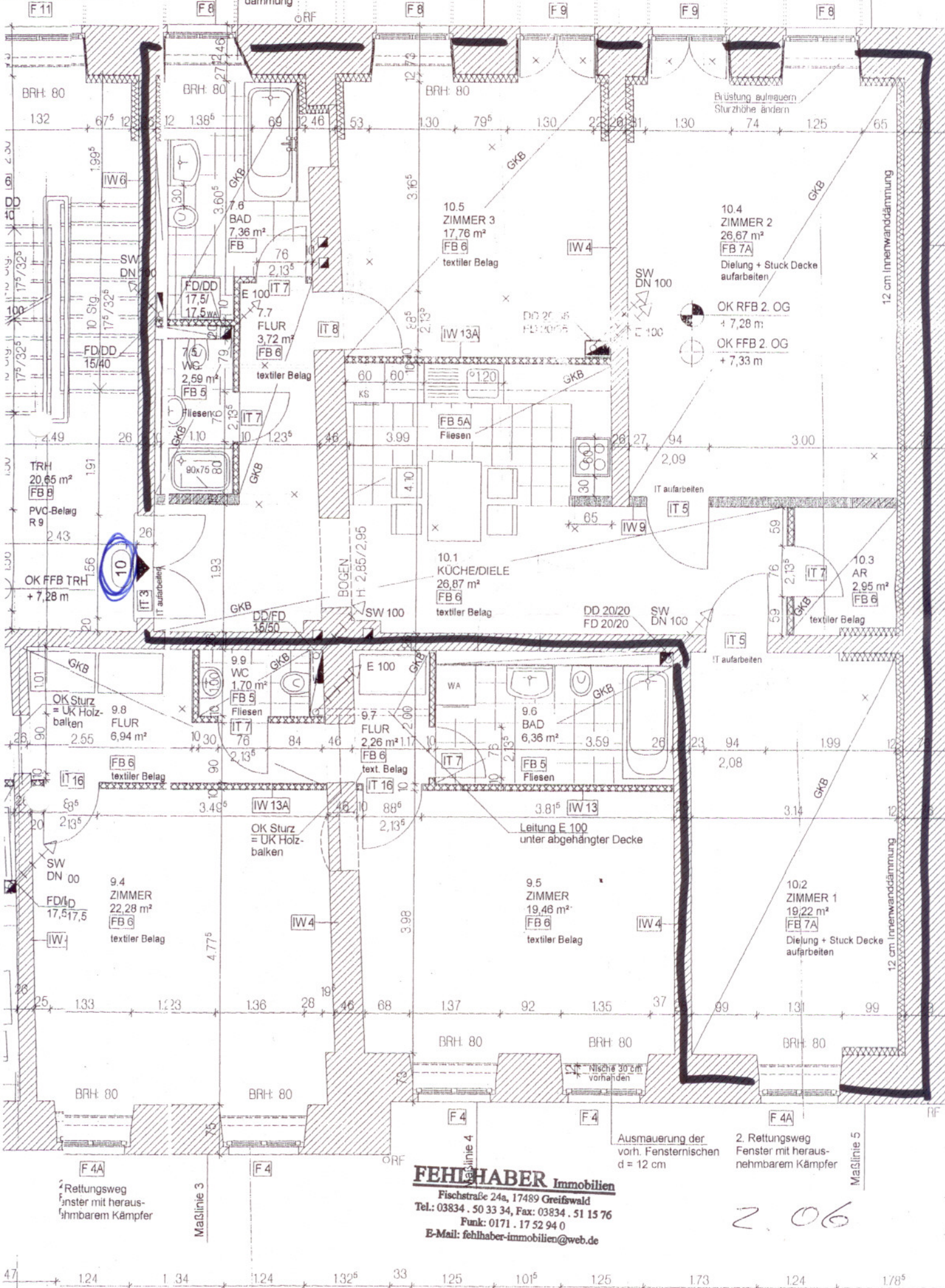

FEHLHABER Immobilien
 Fischstraße 24a, 17489 Greifswald
 Tel.: 03834 . 50 33 34, Fax: 03834 . 51 15 76
 Funk: 0171 . 17 52 94 0
 E-Mail: fehlhaber-immobilien@web.de

2.06

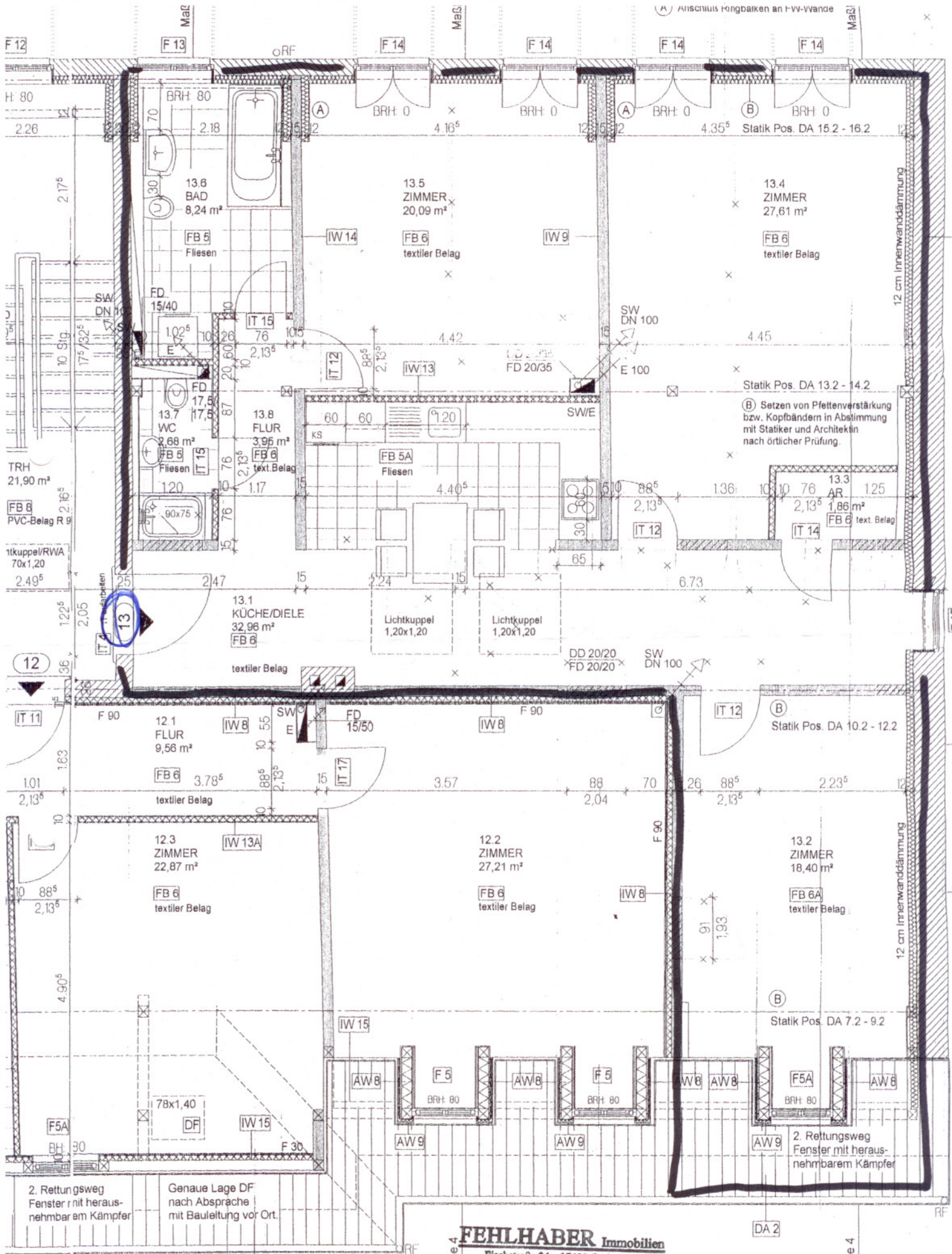

FEHLHABER Immobilien
 Fischstraße 24a, 17489 Greifswald
 Tel.: 03834 . 50 33 34, Fax: 03834 . 51 15 76
 Funk: 0171 . 17 52 94 0
 E-Mail: fehlhaber-immobilien@web.de

DG

