KRIEGER+SCHRAMM
WOHNBAU MÜNCHEN

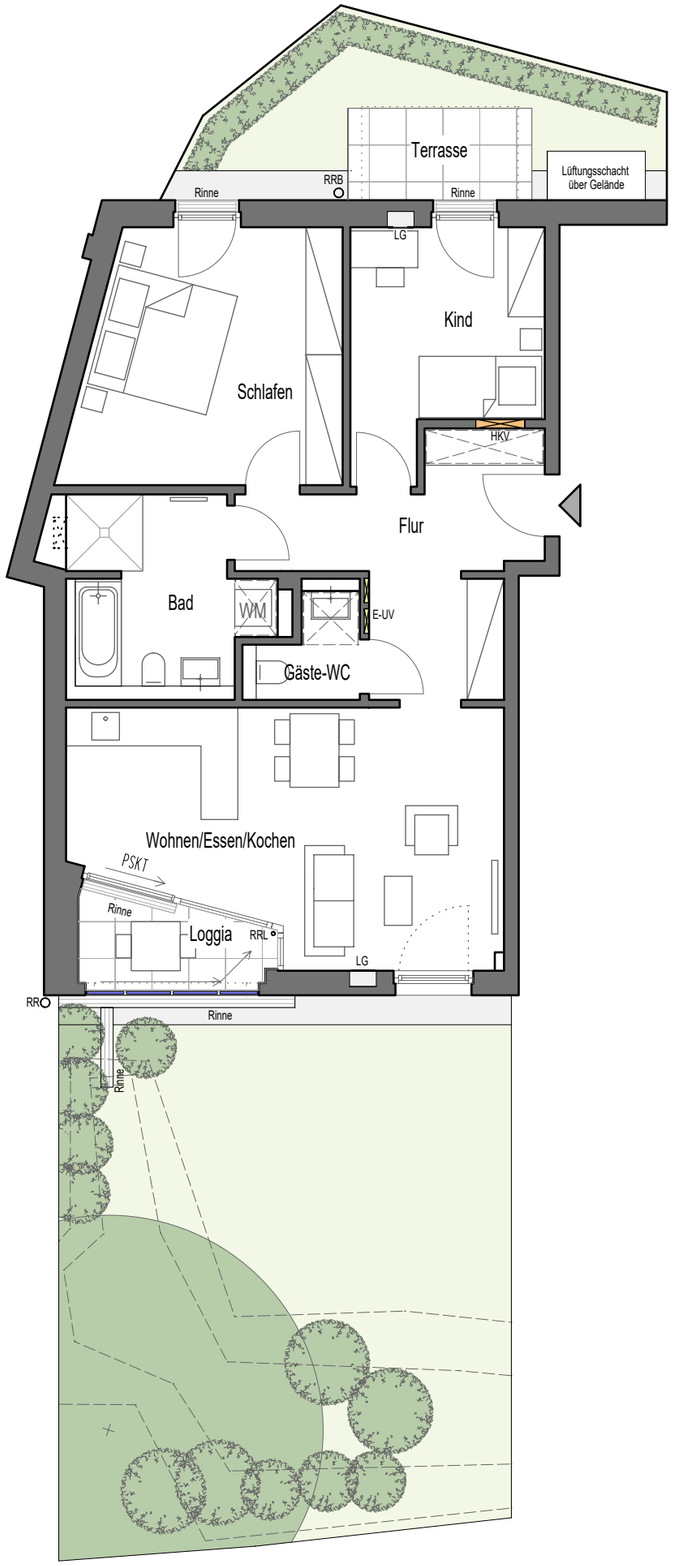

Karls Gärten

WE 06 | barrierefrei

Erdgeschoss

3-Zimmer-Wohnung | 85,29 m²

Wohnen/Essen/Kochen	29,86 m²
Schlafen	17,61 m²
Kind	11,29 m²
Bad	9,50 m²
WC	2,69 m²
Flur	9,74 m²
	80,69 m²
Terrasse (50% von 4,70 m²)	2,35 m²
Loggia (50% von 4,50 m²)	2,25 m²
Gesamt WE 06	**85,29 m²**

KARLS GÄRTEN - Ihr Investment | M 1:100

Stand: 28.01.2026