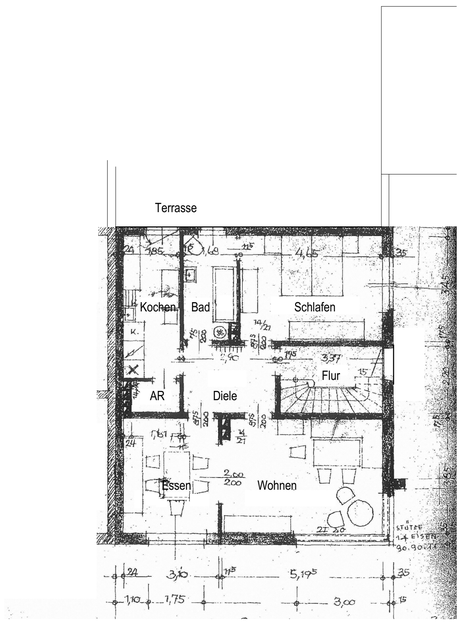

Obergeschoss - Bestand

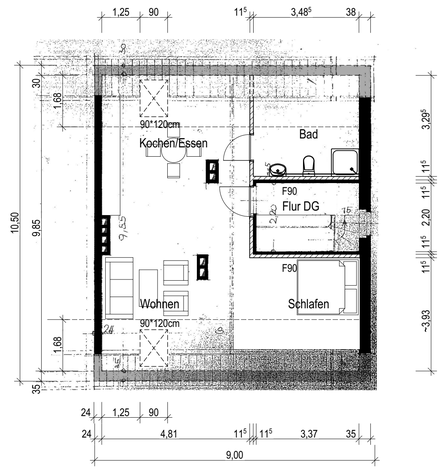

Dachgeschoss - Ausbau Bestand

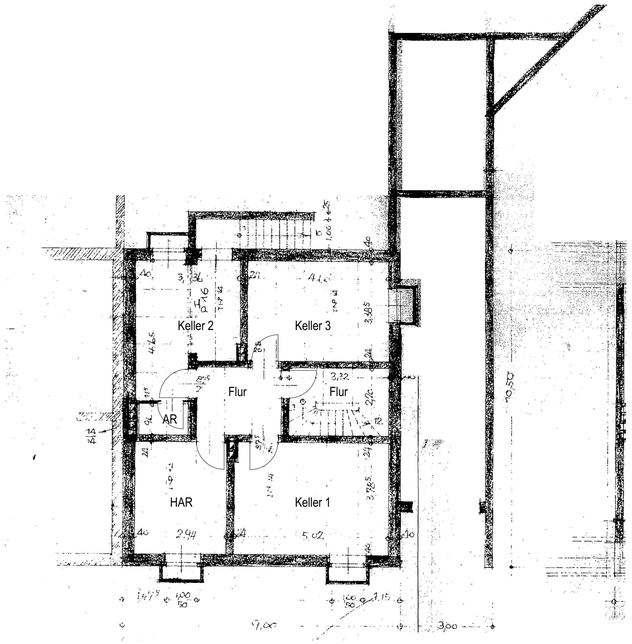

Kellergeschoss - Bestand

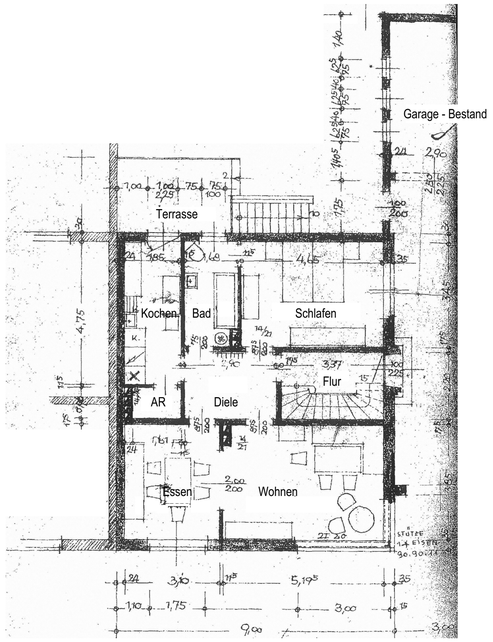

Erdgeschoss - Bestand

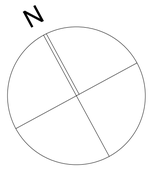

Hinweis

Mit Unterzeichnung dieser Ausfertigung durch den Bauherrn bestätigt dieser, dass er diesen Plan erhalten, geprüft, vollständig verstanden und zur weiteren Verwendung freigegeben bzw. genehmigt hat.

Sämtliche Maße sind rechnerisch und nach den örtlichen Gegebenheiten vor Beginn der Ausführung durch den jeweiligen Fachunternehmer zu prüfen und mit den Schal- und Bewehrungsplänen sowie der statischen Berechnung bzw. der geprüften statischen Berechnung abzustimmen.

Alle in dieser Zeichnung aufgeführten Maße sind Rohbaumaße!

Die Vervielfältigung dieser Planunterlagen erfordert die schriftliche Genehmigung des Architekten. (Copyright) Die Pläne und die Architektur sind urheberrechtlich geschützt. Dies gilt auch für Varianten oder Änderungen dieser Planung.

Jegliche Zeichnungen im Maßstab 1:100 stellen keine Werkplanung dar.
Die Nutzung solcher Pläne im Maßstab 1:100 als Ausführungspläne ist auf eigene Verantwortung.

Potschernik Architekten

Schillingsstrasse 99 . D 52355 Düren - Gürzenich
Telefon +49 2421 781977 . Fax +49 2421 781985
Email: info@potschernik-architekten.de
homepage: www.potschernik-architekten.de

Bauvorhaben / project:
Ausbau eines Dachgeschosses und Neubau von 2 Fertiggaragen

Bauort / adress:
52355 Düren, Valencienner Strasse 128

Grundstück Gemarkung+Flur+Flurstück / plot information:
Gemarkung Gürzenich / Flur 2 / Flurstück 1070

Bauherr / builder:
Firma VePa Immo GbR

Planbezeichnung / layout information:

Grundrisse - Ausbau Dachgeschoss

Projekt-Nr. / project-no.:	Plan-Nr. / layout-no.:
VP-18.404	BA-001
Maßstab / scale:	Datum / date:
1:100	01.03.2018

Unterschrift Architekt / signature architect:

Unterschrift Bauherr / signature builder:

GEZ.:	DATUM:	ÄNDERUNGSINHALT:	INDEX NR.

Durch den Bauherrn veranlasste Änderungen sind durch "++" markiert!