

Kellergeschoss

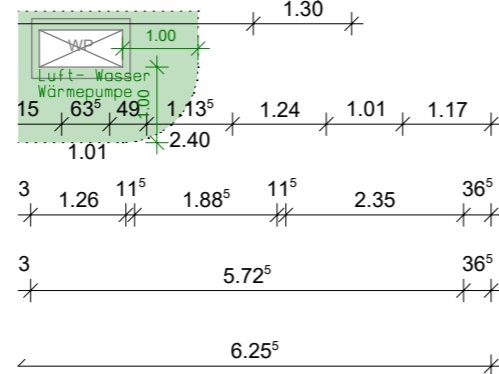

Erdgeschoss

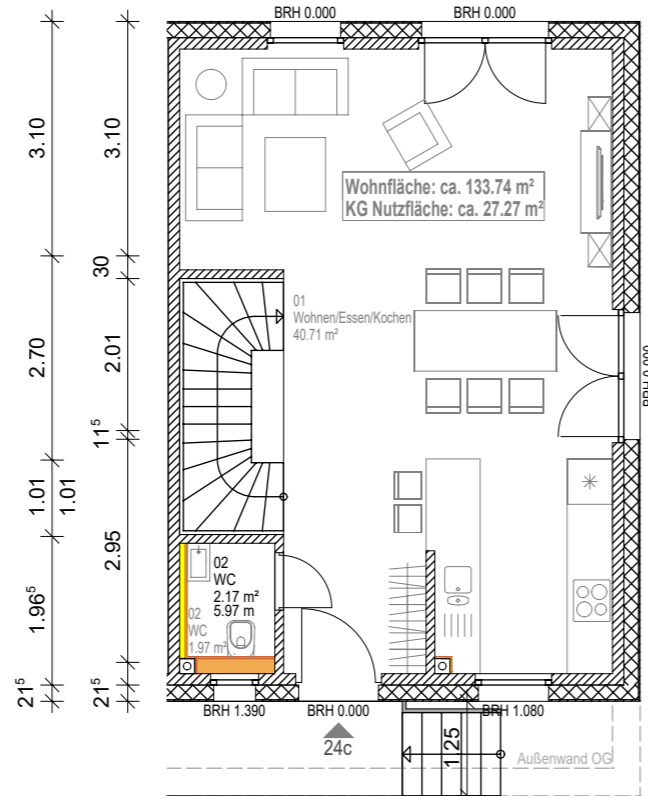
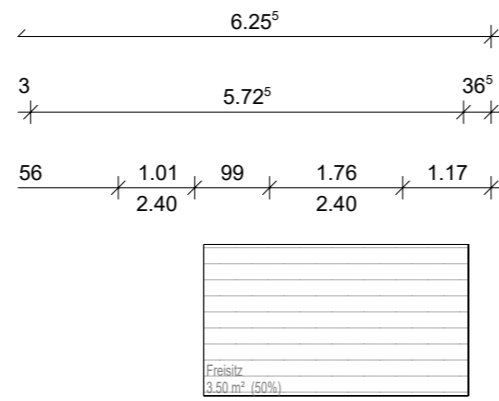
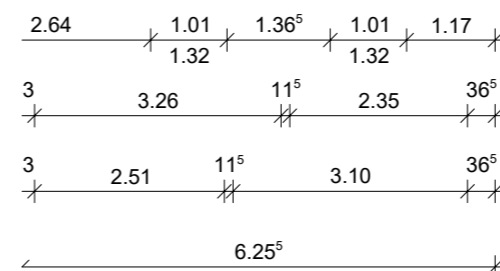
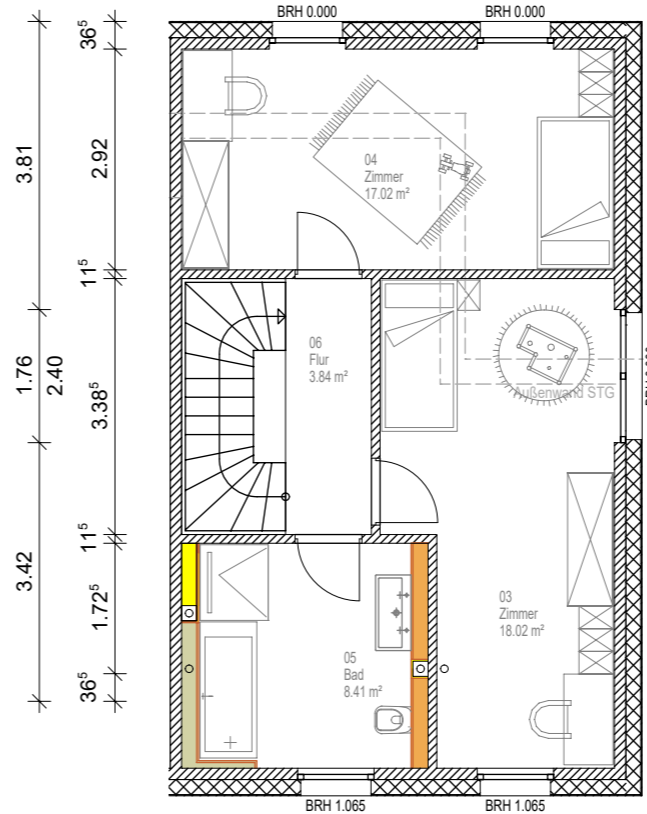
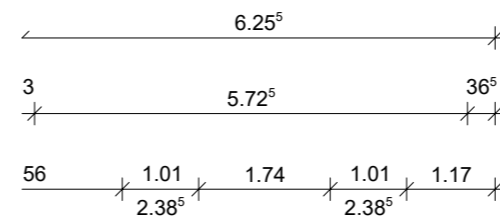

Obergeschoss

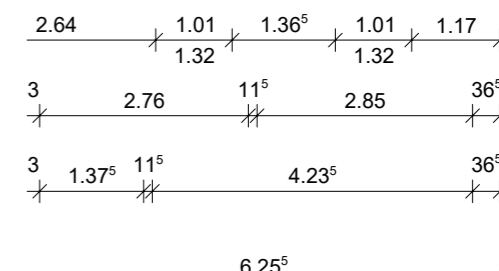
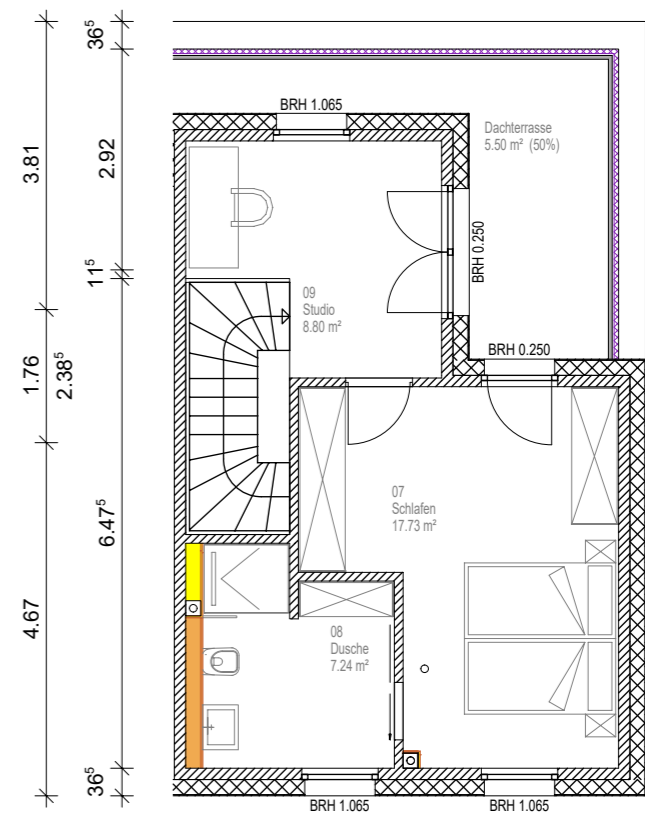
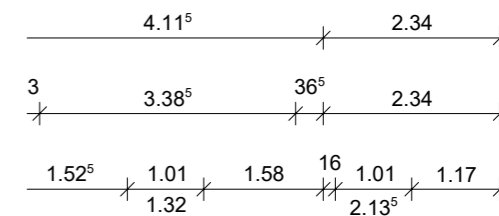

Staffelgeschoss

Installationswand/Ablage

- raumhoch
- h= 1,20 m
- h= 0,70 m
- zwangslüftung

Die Art und Lage der Hauseinführungen erfolgt gemäß Vorgabe der Versorgungsbetriebe!
 Die Anordnung der haustechnischen Anlagen erfolgt in Absprache zwischen Bauleitung und dem ausführenden Fachbetrieb.
 Haustechnischen Anlagen gemäß Vertrag / Baubeschreibung
 Sanitärobjekte & Türobjekte gemäß Vertrag / Baubeschreibung.
 Unstimmigkeiten sind mit der Bauleitung abzuklären!
 Die Statische Berechnung, Wärmeschutzberechnung, Lüftungsnachweis und Schallschutzgutachten sind Bestandteil der Ausführungsplanung!

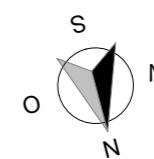

Neubau eines Einzelhauses mit drei WE
 Björnsonweg 24 in 22587 Hamburg
 Bauherr: Stoll Haus
 Sechste Projektgesellschaft mbH
 Tuckerredder 12
 24850 Schuby
 Hier: Björnsonweg 24c
 GRUNDRISS (KG, EG, OG, STG) M 1:100
 Datum: 04.07.2023, MH
 STOLL HAUS
 Schöner bauen