



HAUS NR. 42

HAUS NR. 40

Nicht maßstäblich,
da vert. Teilung

G E S E H E N
am 13. II. 93
Der Magistrat
der Stadt Darmstadt
- Bauaufsichtsamt -
I. A.
(Döll)
Techn. Obermeister

TEILUNGSPLAN

M = 1:100 04.03. 1993

MEHRFAMILIENWOHNHÄUSER
MIT 2 GARAGEN

INSELSTRASSE 40 + 42
FLURSTÜCK 795/2 + 154/2
STADT DARMSTADT

GRUNDRISS:

SCHNITT :

ANSICHTEN :

DER ANTRAGSTELLER:

DER PLANFERTIGER:

Handwritten signature

Handwritten signature

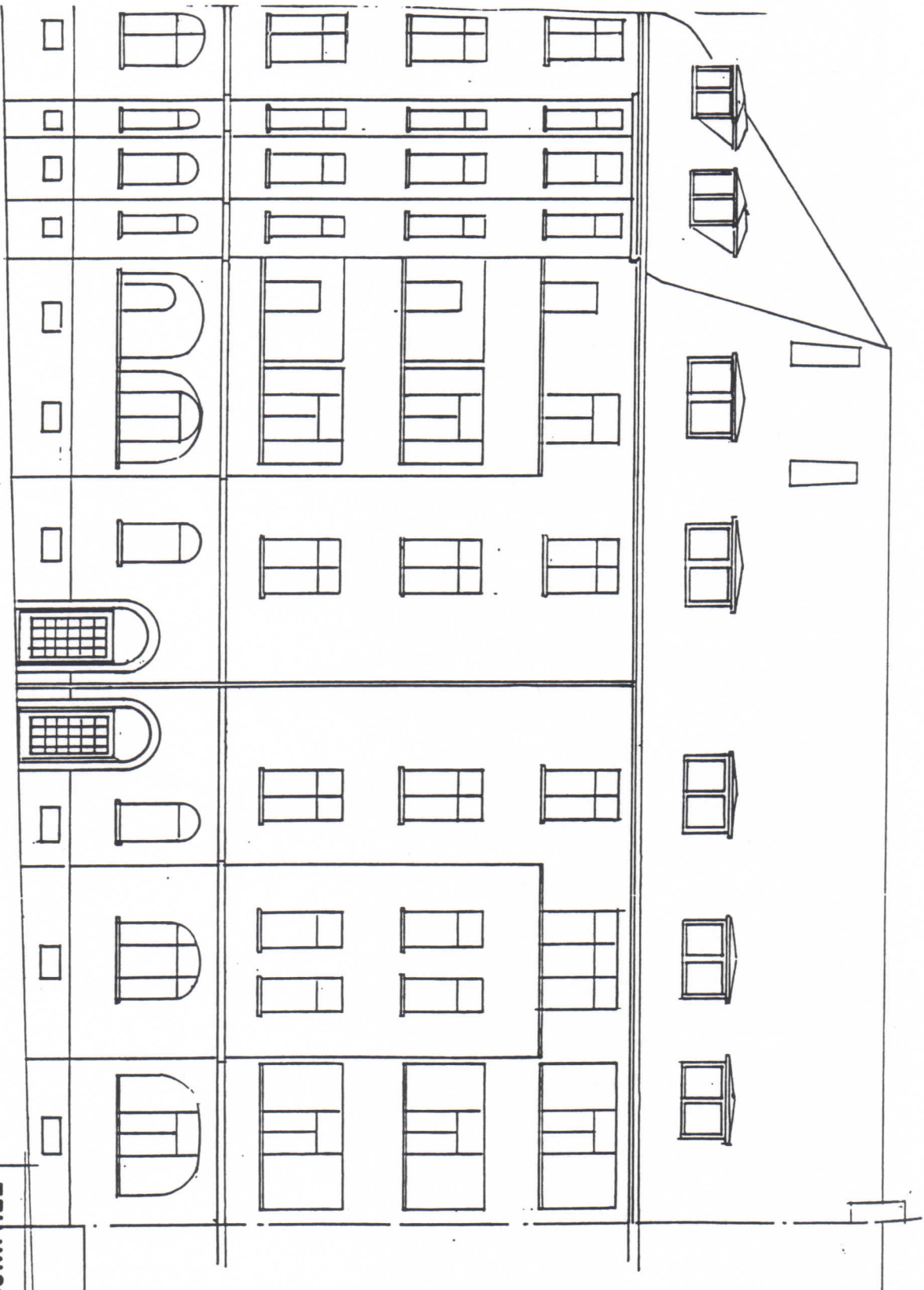

HAUS NR. 40

HAUS NR. 42

Nicht maßstäblich,
da verkleinert

TEILUNGSPLAN M = 1:100 04.03. 1933

HERRNFAMILIENWOHNHÄUSER
MIT ZGANGEN
INSELSTRASSE 40 • 42
FURSTÜCK 195/2 • 184/2
5100 DARMSTADT

DER ANTRAGSTELLER:

GRUNDRISS:
SCHNITT :
ANSICHTEN :

DER PLANFERTIGER :

Karl Mosler

Wurth

G E S E H E N
om 13.11.33
Der Magistrat
der Stadt Darmstadt
- Stadtbauverwaltung -
Bauaufsichtskommission
L.A.
(Dörl)
Techn. Oberbaurat

Handwritten signature

DER ANTRAGSTELLER:

MEHRFAMILIENWOHNHAUSER
MIT 2 GARAGEN
IM SELSTASSE 40 + 42
FLURSTÜCK 155/2 + 154/2
6100 DARMSTADT

Handwritten signature

DER PLANFERTIGER:

GRUNDRISS:
SCHNITT:
ANSICHTEN:

TEILUNGSPLAN

M = 1:100
04.03.1993

ANSICHT

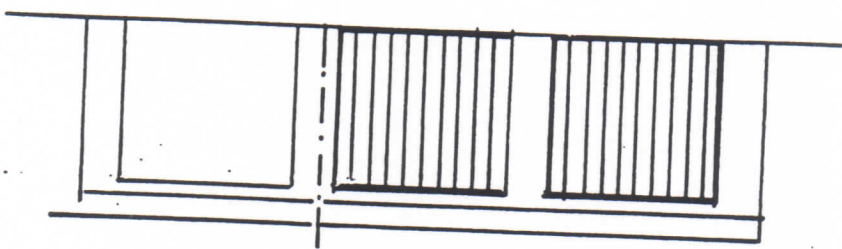

GRUNDRISS

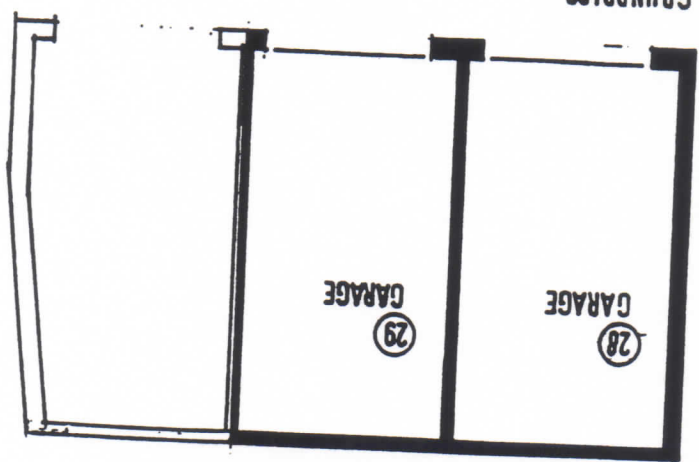

SCHNITT

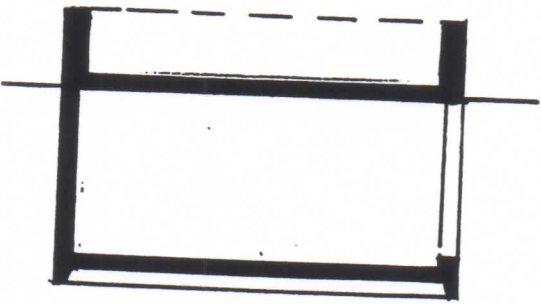

G E S E H E N
am 13.04.93

Der Magistrat
der Stadt Darmstadt
- Bauaufsichtsamt -
i.A.

(Döll)
Techn. Oberinsp.

