

Nr. III/1 - 27 323 / 60 - 25/ke

Der Aufstellungsplan war nach
§ 7 Abs. 1 Nr. 1 des Wohnungseigen-
tumsengesetzes v. 15.3.1951
bearbeitet.

DACHGESCHOSS

M = 1 : 100

Durch. d. 22.4.71

Land a. wasser



2. OG

Kornacker
Kornacker

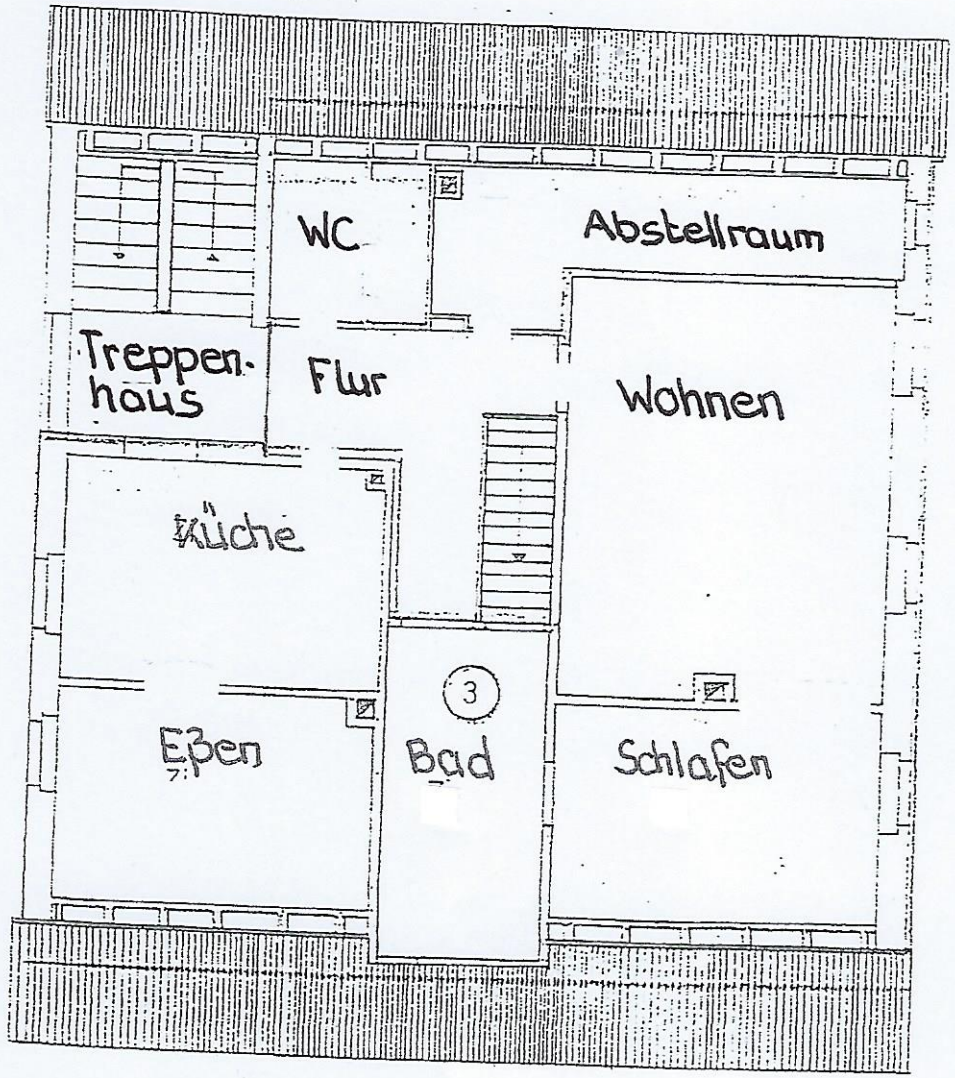

Anwanden, den 15.4.1971

Der Eigentümer

W. Wolf