Halle mit Lagerräumen, ca. 295 m²

2 LKW-Spuren mit Montagegruben, 4 Hallentore, elektrisch betrieben
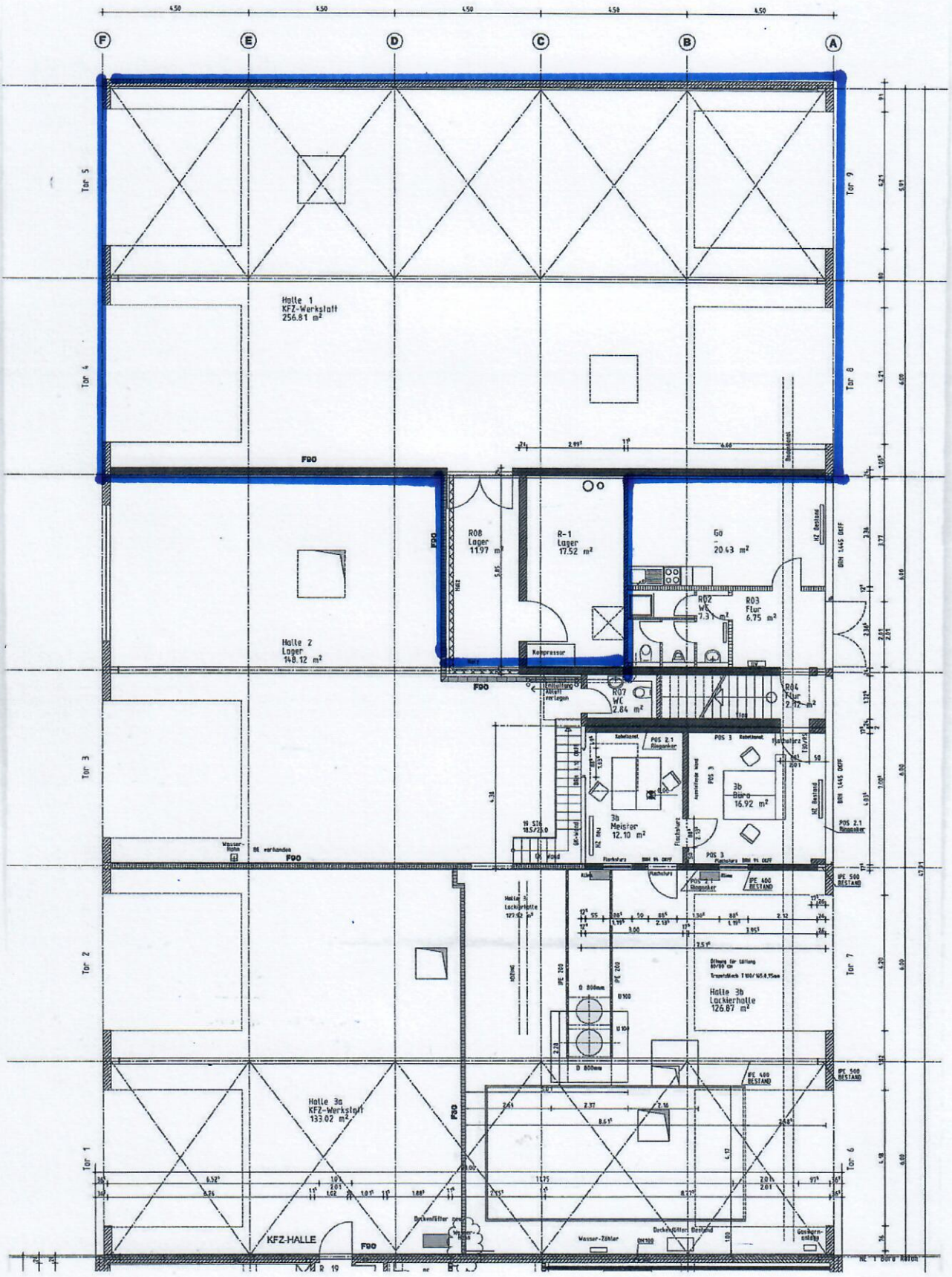
Maße der Halle: 12 m x 22,5 m