

BAUGENEHMIGUNG NR. 03101720
 nach § 62 / nach § 67

STADT GERA
 Ur- und Bauaufsichtsbehörde
 Amt für Bauverfahren u. f. Steckplanung

Gera, den 21. Aug. 2020
Hülke
 Ingenieur

Legende

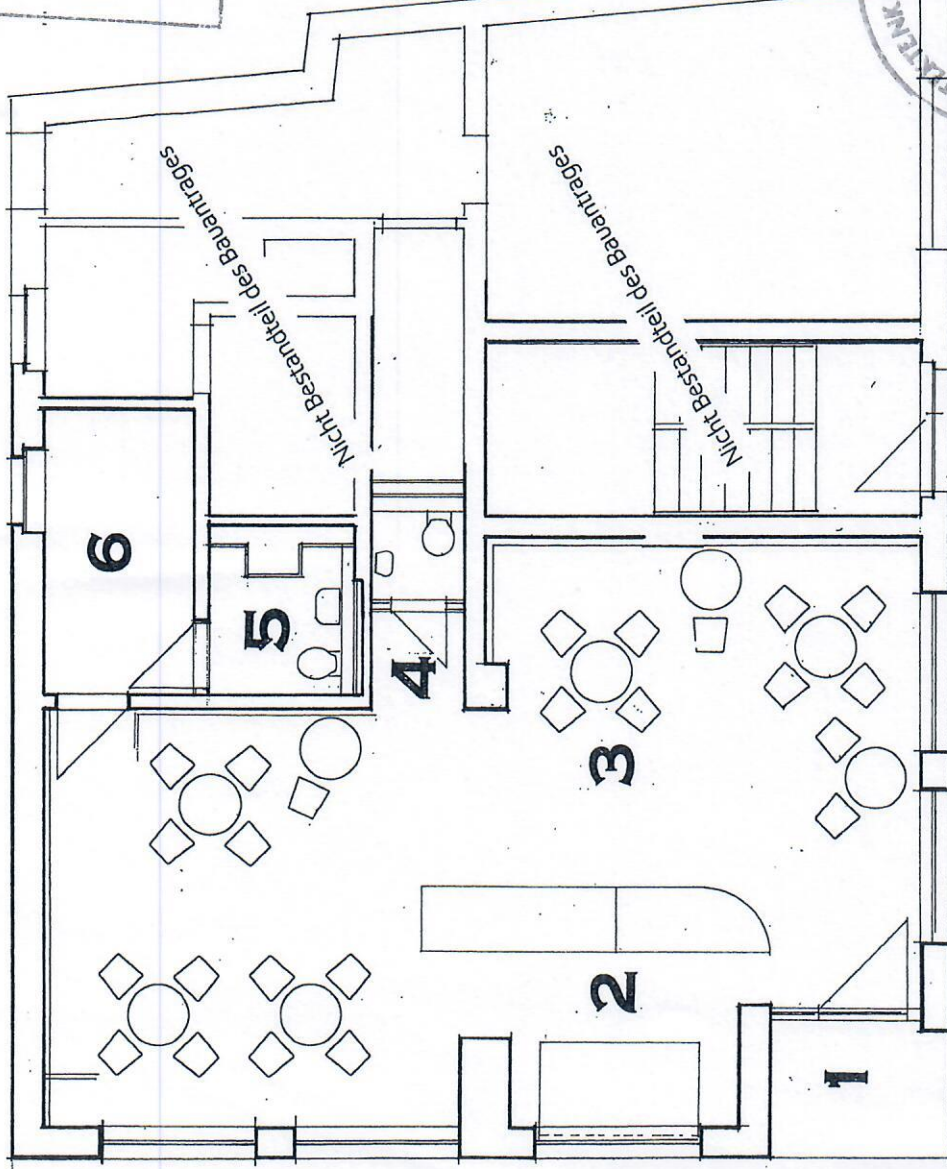

- 1 Eingang 12,08 m²
- 2 Tresen Bereich mit Eiskühlvitrine u.a. Straßenverkauf mit Arbeitsflächen für Zubereitungsarbeiten Kaffeeautomat Milchschaumer Geschirrspüler 56,19 m²
- 3 Gastraum Café mit 24 Sitzplätzen 2,86 m²
- 4 WC Besucher 3,32 m²
- 5 WC Personal 7,40 m²
- 6 Sozial/Lagerraum

Brandschutz nicht geprüft

NUTZUNGSÄNDERUNG LADENGEWÄRKE ZU EISCAFÉ
 Gemarkung Gera Flur 0
 Kleine Kirchstraße 6 07545 Gera

Bauherr:
 Herr Uwe Schiffner
 Kleine Kirchstraße 6
 07545 Gera

Planung:
 Architekt Claus-Gerd Gerdes
 Kastanienstrasse 15 07549 Gera
 Bezeichnung

Möblierungsplan
 Maßstab 1:100
 Blatt 05

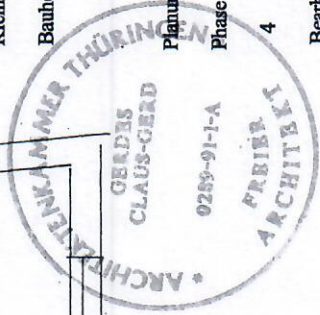

Legende
 Plan entstand auf der Grundlage der Bauakteninsicht vom 16.03.2020,
 dem Katasterplan vom 04.05.2020 und eigenen Aufmaßen des Planverfassers.