

Agenzia delle Entrate
CATASTO FABBRICATI
Ufficio Provinciale di
Brescia

Dichiarazione protocollo n. BS0033926 del 28/02/2020

Planimetria di u.i.u. in Comune di Tignale

Via Marsala

civ. 1/A

Identificativi Catastali:

Sezione:
Foglio: 2
Particella: 2453
Subalterno: 10

Compilata da:
Marchese Alessio

Iscritto all'albo:
Geometri

Prov. Brescia

N. 4790

Scheda n. 1

Scala 1:200

Primo Piano Sottostrada

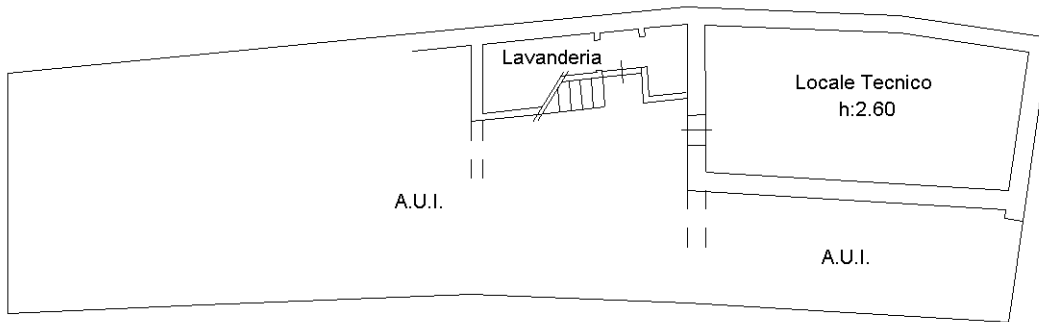

NORD



Ultima planimetria in atti