

### Neubau eines Abstellraumes

Bauherr: Marlies Koch  
Bahnhofstraße 18  
38723 Sesen

Planung: Ing.-Büro Bernd Tittelmeier  
Kurparkstraße 29, 38723 Sesen

Bauort: Talstraße 3  
38723 Sesen

Grundriss M 1:100

### Erdgeschoss

Bauherr: *Marlies Koch*  
Sesen am: 24.01.1998

*Stilmer*  
9810

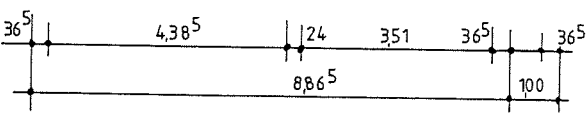
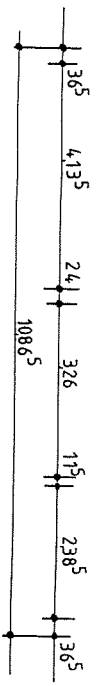
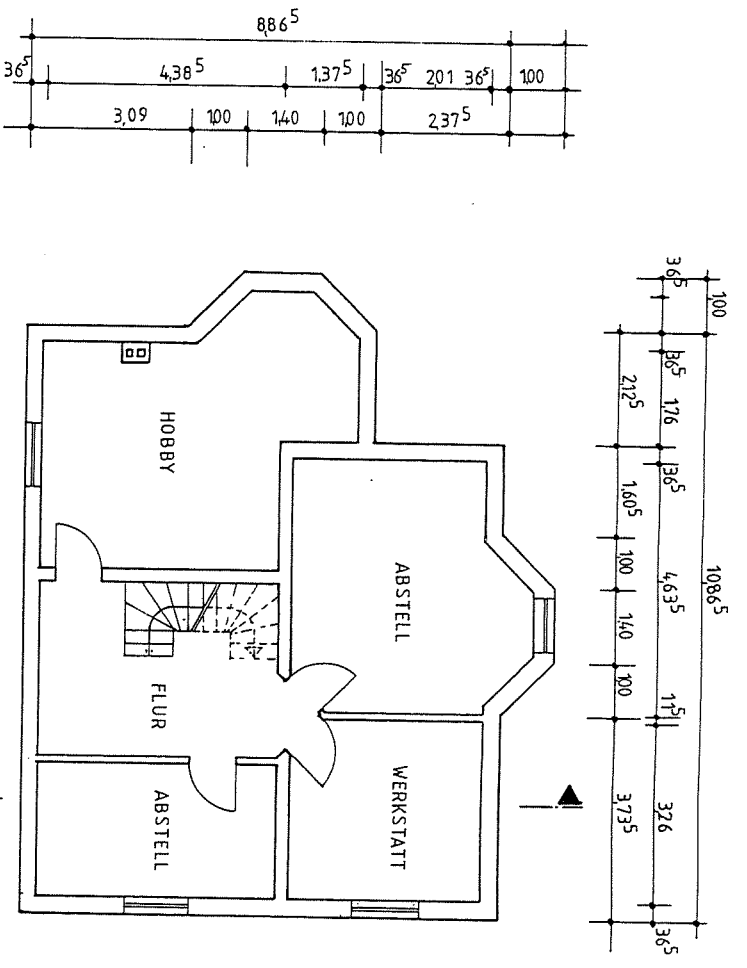

# Neubau eines Einfamilienhauses mit Garage

Bauherr: Marlies Koch  
Bahnhofstraße 18  
38723 Seesen

Planung: Ing.-Büro Bernd Tittelmeier  
Kurparkstraße 29, 38723 Seesen

Bauort: Talstraße 3  
38723 Seesen

Grundriss M 1:100

## Kellergeschoß

Bauherr: Marlies Koch  
Seesen am: 01.08.1998  
9840