

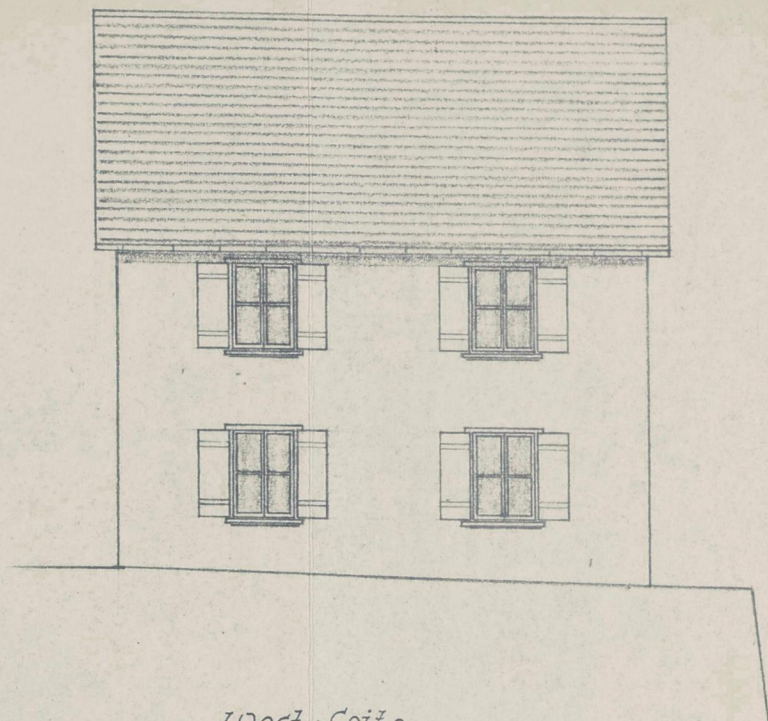

Süd Seite



West Seite

Maßst.: 1:100

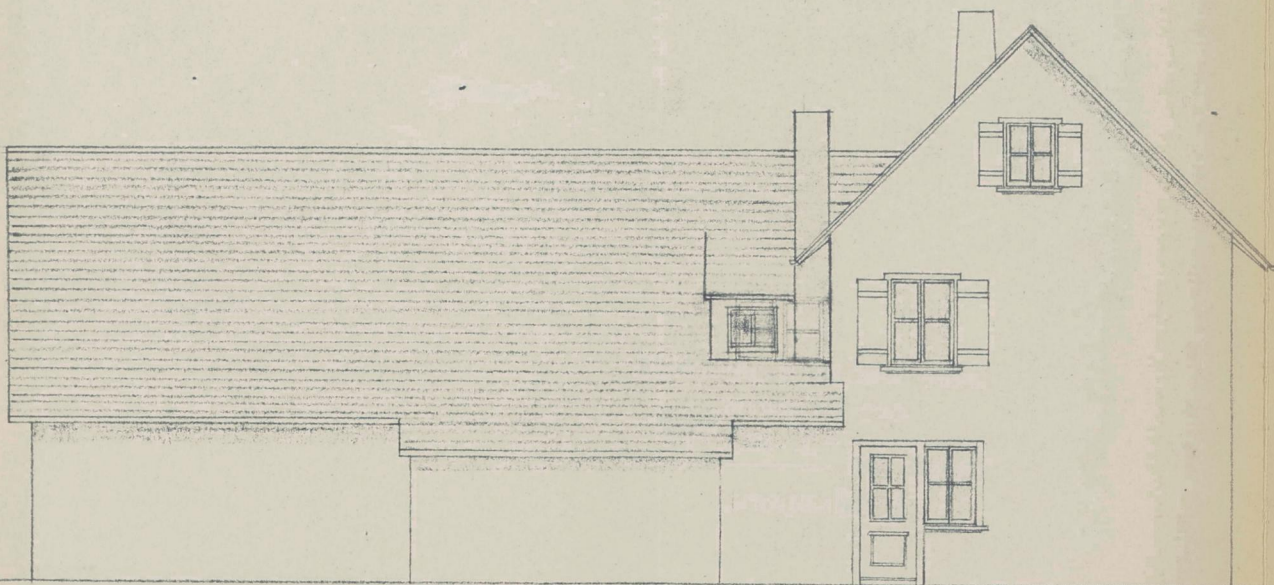

Nord Seite

Einbau:  
Stockaufbau des Herrn R. Steppacher  
Oberschwandorf

19.5.1960  
O/Schwandorf/Stockach, im Jan. 1951/6

Der Bauherr:

Rudolf Steppacher

Der Architekt:

OTTO FISCHER  
FREIER ARCHITEKT BDA  
STOCKACH b. Bodensee  
Goethestr. 5 • Telefon 550