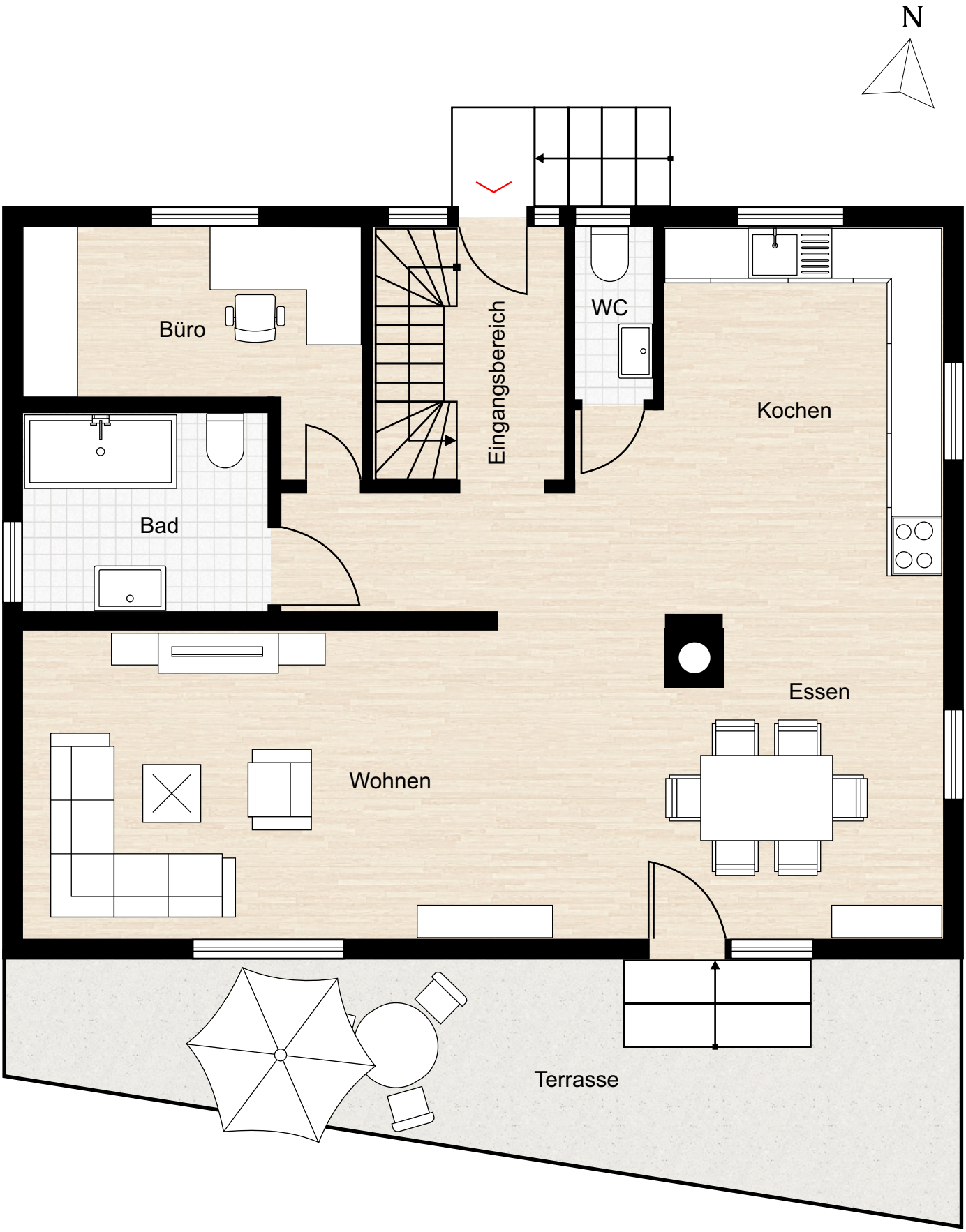

Der Grundriss ist nicht maßstabsgerecht. Diese Unterlagen wurden uns vom Auftraggeber übergeben. Für die Richtigkeit der Angaben können wir daher keine Gewähr übernehmen. Die hier abgebildeten Texturen und Farben sind beispielhaft eingesetzt. Die tatsächlichen Gegebenheiten können abweichen.