

Wiederaufbau des Anwesens Bühlstrasse 10

Grundriß " 2. Obergeschoss
M = 1:100

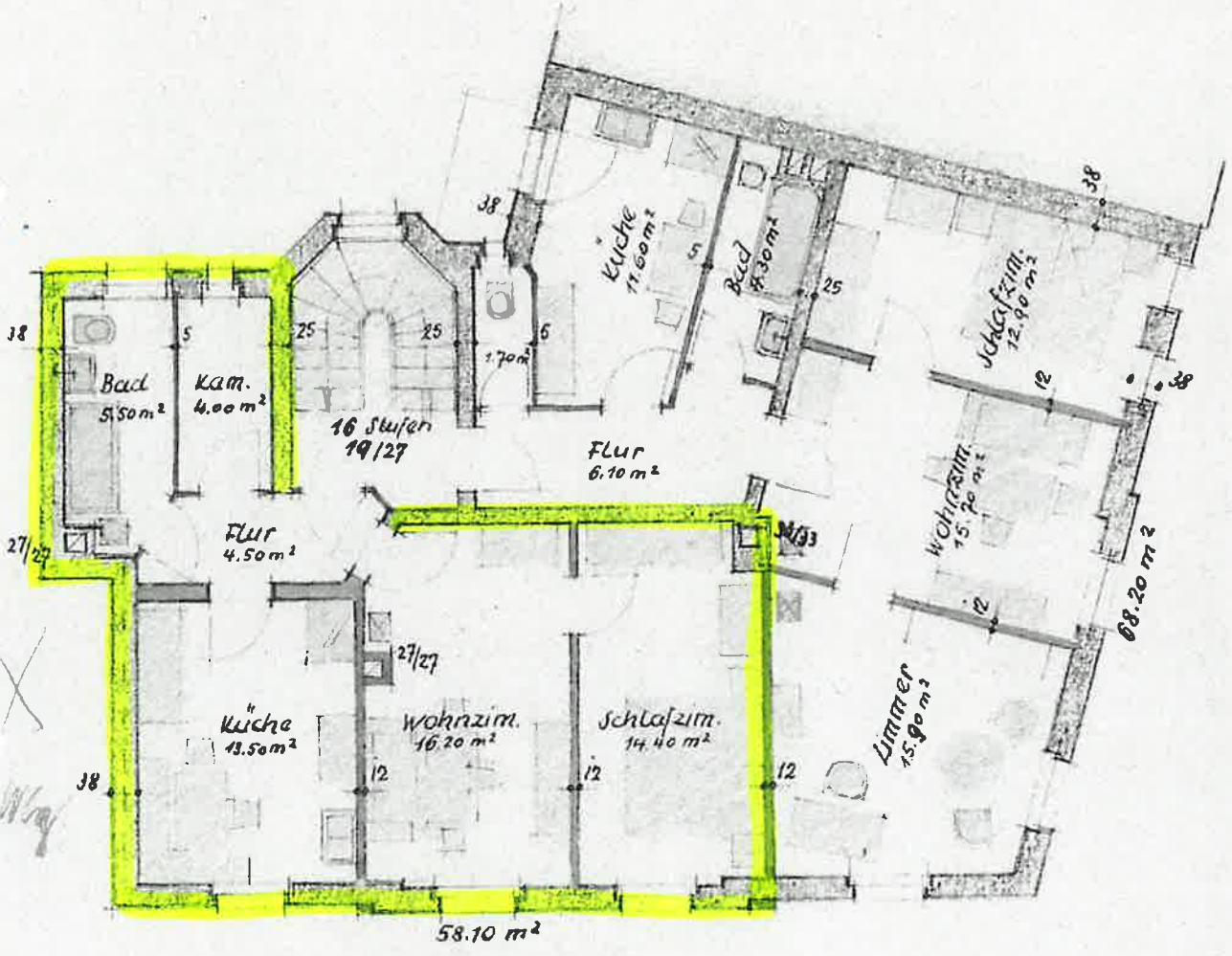

Bauherr "

Nachbarn "

Nürnberg, 1. Mai 1952
Planfertiger "

Gebrüder Dotzauer
Baunternehmung
Nürnberg - C, Gottfriedstr. 9
Tel. 45022