

SÜD-OST-ANSICHT

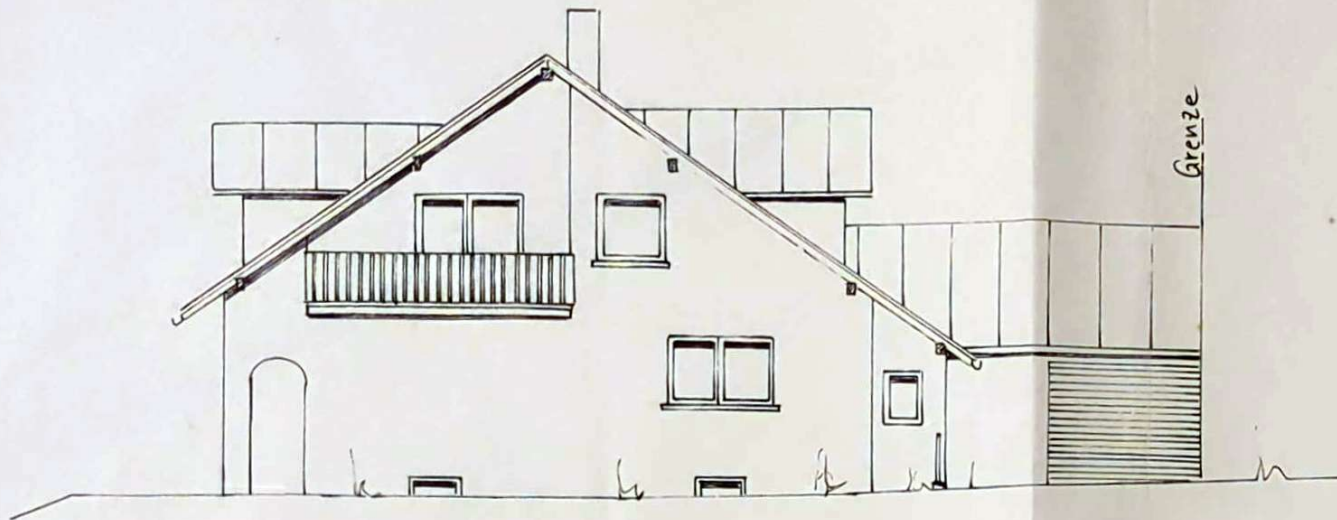

SCHNITT

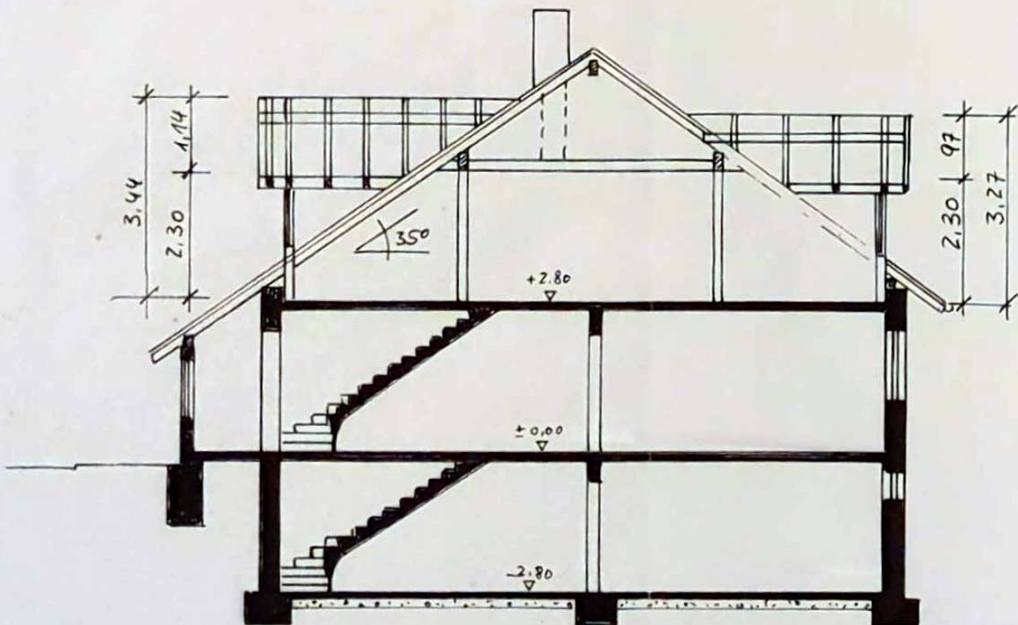

**Aufbau von zwei Gauben auf bestehendes
Wohnhaus**

Am Rödlein 1, 97840 Hafenlohr
Gemarkung Hafenlohr Fl.Nr. 657/107

M = 1:100
Juli 2009

EINGABEPLAN
Süd-Ost-Ansicht, Schnitt

Bauherr:

Katrin Pali

Nachbarn:

Fl.Nr. 657/108

Dr. Ronge Gerhard und Ronge Gertrud

Fl.Nr. 657/109

Mehling Theodor

Entwurfs-
verfasser:

Stefan Weyer, Zimmermeister,
Urspringer Weg 1, 97849 Roden-Ansbach