

ANSICHT ZUM HOF SÜDEN

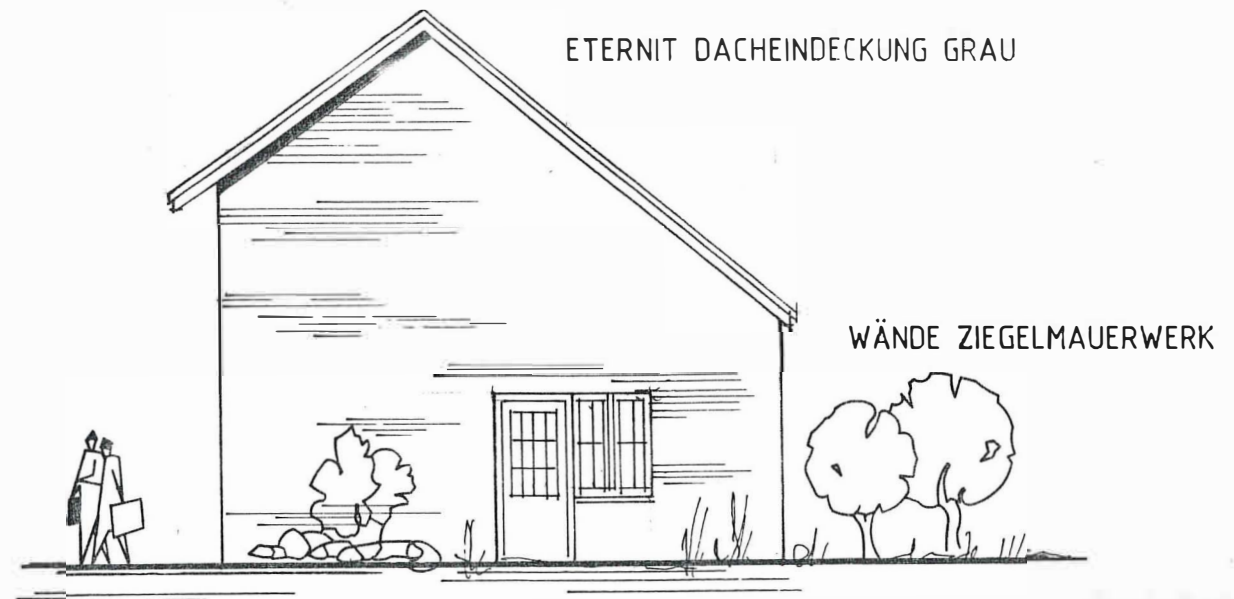

GIEBELANSICHT OSTEN

Gehört zum Bescheid
 Nr. 210.15164 vom heutigen Tag
 Soest, den 23. 08. 01

Der Landrat
 des Kreises Soest
 - Untere Bauaufsichtsbehörde -

J. J. J.

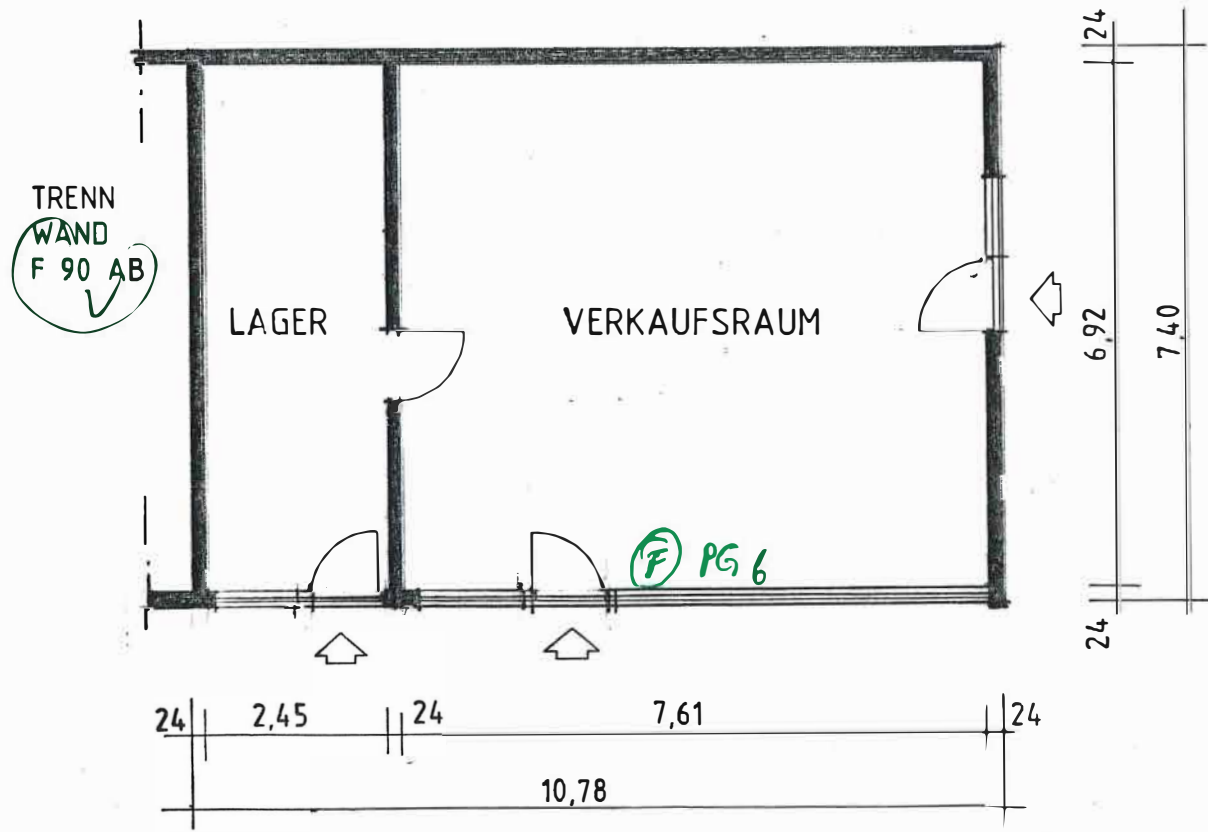

GRUNDRISS

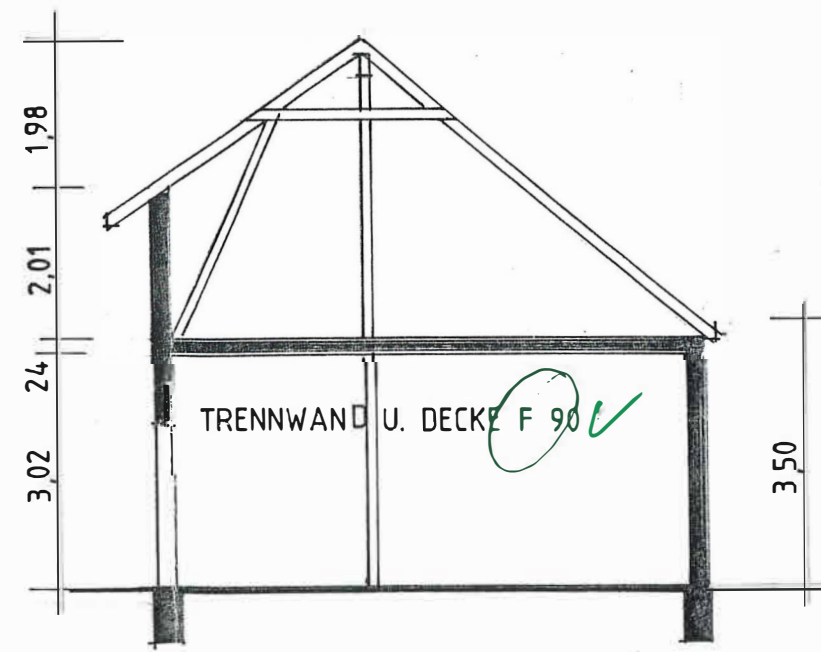

SCHNITT

ENTWURFSPLAN M. 1:100
 NUTZUNGSÄNDERUNG
 LANDW. LAGERRAUM IN
 VERKAUFSRAUM
 59505 BAD SASSENDORF