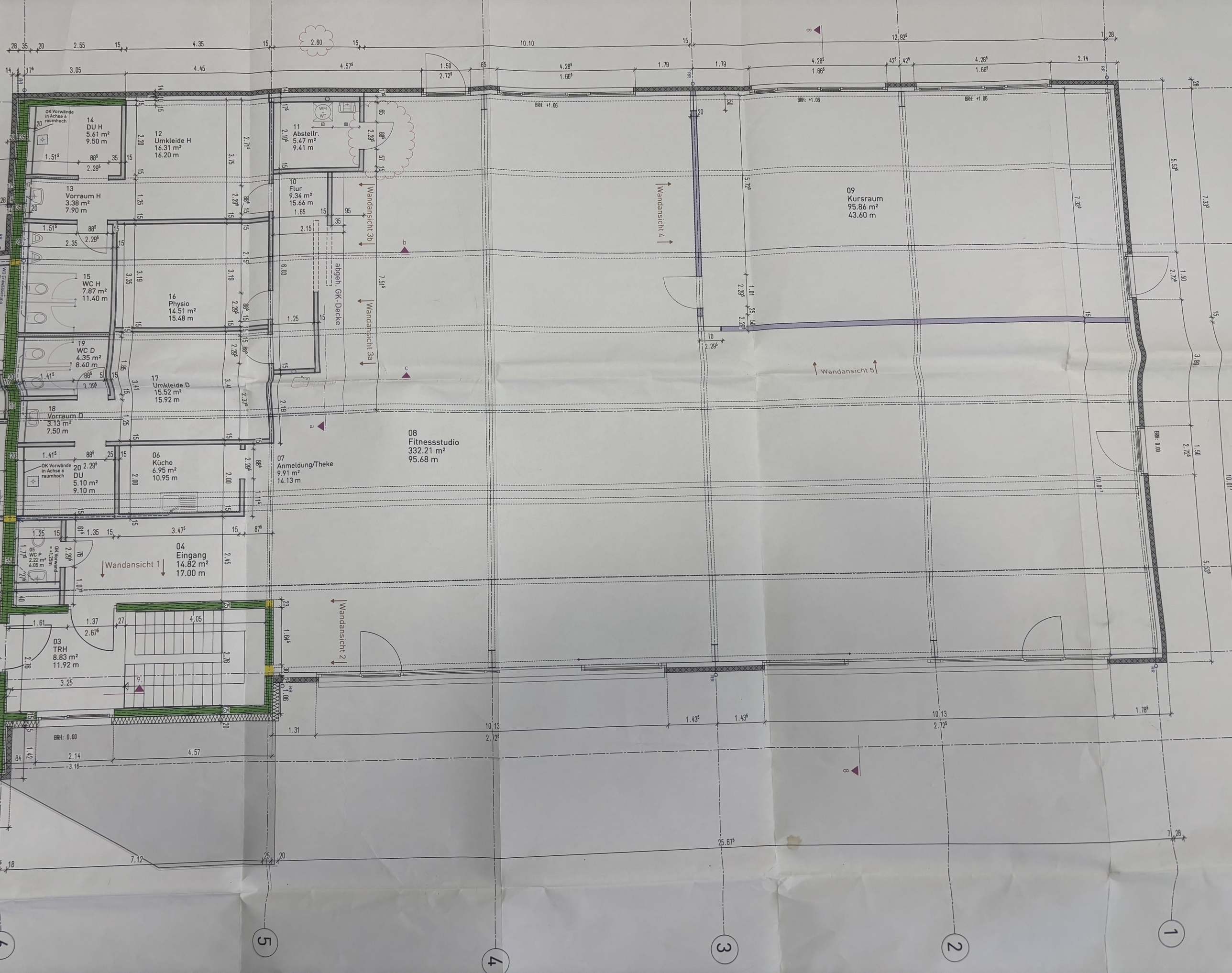
14
DU H
5.61 m²
9.50 m
OK Vorwände in Achse 6 raumhoch
12
Umkleide H
16.31 m²
16.20 m
11
Abstellr.
5.47 m²
9.41 m
WM
WT
13
Vorraum H
3.38 m²
7.90 m
10
Flur
9.34 m²
15.66 m
15
WC H
7.87 m²
11.40 m
16
Physio
14.51 m²
15.48 m
19
WC D
4.35 m²
8.40 m
17
Umkleide D
15.52 m²
15.92 m
18
Vorraum D
3.13 m²
7.50 m
06
Küche
6.95 m²
10.95 m
20
DU
5.10 m²
9.10 m
07
Anmeldung/Theke
9.91 m²
14.13 m
08
Fitnessstudio
332.21 m²
95.68 m
09
Kursraum
95.86 m²
43.60 m
04
Eingang
14.82 m²
17.00 m
05
WC P
2.22 m²
6.05 m
OK Vorwand =+1.25m
03
TRH
8.83 m²
11.92 m
abgeh. GK-Decke
Wandansicht 1
Wandansicht 2
Wandansicht 3a
Wandansicht 3b
Wandansicht 4
Wandansicht 5
BRH: +1.06
BRH: 0.00
WD Entwässerung
RR
1
2
3
4
5
6
7
8