

HÖHENEINORDNUNG GEBÄUDE:
 +/-0,00 = OK FERTIGFUSSBODEN EG
 +/-0,00 = +112,33 m ÜNN

PLÄNE NUR IN VERBINDUNG MIT AKTUELLEN
 STATIKPLÄNEN GÜLTIG!
 ABWEICHUNGEN GEGENÜBER ARCHITEKTEN-
 PLÄNEN SIND ZU MELDEN!

ALLE MASSE SIND VOR AUSFÜHRUNG AM BAU
 VERANTWORTLICH ZU PRÜFEN!

BRH-AUSSENWÄNDE: BEZOGEN AUF ROHFUSSB.
 INNENTÜROFFN.: BEZOGEN AUF FERTIGFUSSB.

VOR BAUBEGINN IST DURCH DEN BAULEITER
 IM ZWEIFELSFALL DURCH EINEN SACHVER-
 STÄNDIGER DER BAUGRUND AUF SEINE
 TRAGFÄHIGKEIT ENTSPRECHEND STATISCHEN
 ANNAHMEN ZU PRÜFEN!
 BEI ANSTEHENDEN GRUNDWASSER BZW.
 SCHWIERIGEN BAUGRUNDVERHÄLTNISSEN
 SIND ZUSÄTZLICHE MASZNAHMEN IN AB-
 STIMMUNG MIT DEM ARCHITEKTEN
 ERFORDERLICH.
 KANALHÖHEN SIND VOR BAUBEGINN ÖRTL.
 ZU ÜBERPRÜFEN, GEGEBENENFALLS IST DAS
 HAUS IN ABSTIMMUNG MIT DEM ARCHITEKTEN
 UND DEM BAUAMT NEU EINZUORDNEN.

LEGENDE: ALLE MATERIALGÜTEN N. ANG. STATIK

BRH: BRÜSTUNGSHÖHE
 BD: BODENDURCHBRUCH
 DD: DECKENDURCHBRUCH
 WD: WANDDURCHBRUCH
 FE: FUSSBODENEINLAUF
 VSS: VORSATZSCHALE
 RR: REGENRINNE
 GU: GURTROLLER

MAUERWERK (HEBEL)
 GIPSKARTONSTÄN-
 DERTÜR- WÄNDE
 DOPELBEPLANKT
 BZW. WÄRMEDÄMMUNG
 STAHLBETON

INDEX:	DATUM:	ÄNDERUNGEN:

ARCHITEKT:
 CAD-BAU-PLAN
 DIPL. ING. KAMIONKA, NR. 17
 04603 SAARA
 T: 03447/508166 *Kamionka*

BAUHERR:
 HEIDRUN HEINEMANN
 SAMUEL-LAMPEL-STR. 5
 04357 LEIPZIG-MOCKAU
 T: 0341/6012063 *Heinemann*

BAUGRUNDSTÜCK:
 BUNDESLAND: SACHSEN
 GEMEINDE: 04430 BÖHLITZ-EHRENBERG
 GEMARKUNG: BÖHLITZ-EHRENBERG
 STRASSE: GARTENSTR. 35
 FLURSTÜCK: 178/54
 BAUGEBIET: ÖSTLICH DER SCHÖNAUER STR.

BAUVORHABEN:
 NEUBAU EINES EINFAMILIENHAUSES
 MIT CARPORT

DARSTELLUNG:
 ABSTANDSFLÄCHEN

GEZ.	MASZSTAB:	PLANNR.:
KAMIONKA	1:100	L 01
AUFTRAG-NR.:	BL.-GR.:	
K2/02/05.98	A 3	

PLANSTAND: DATUM: 28. 05. 98

BAUGENEHMIGUNG

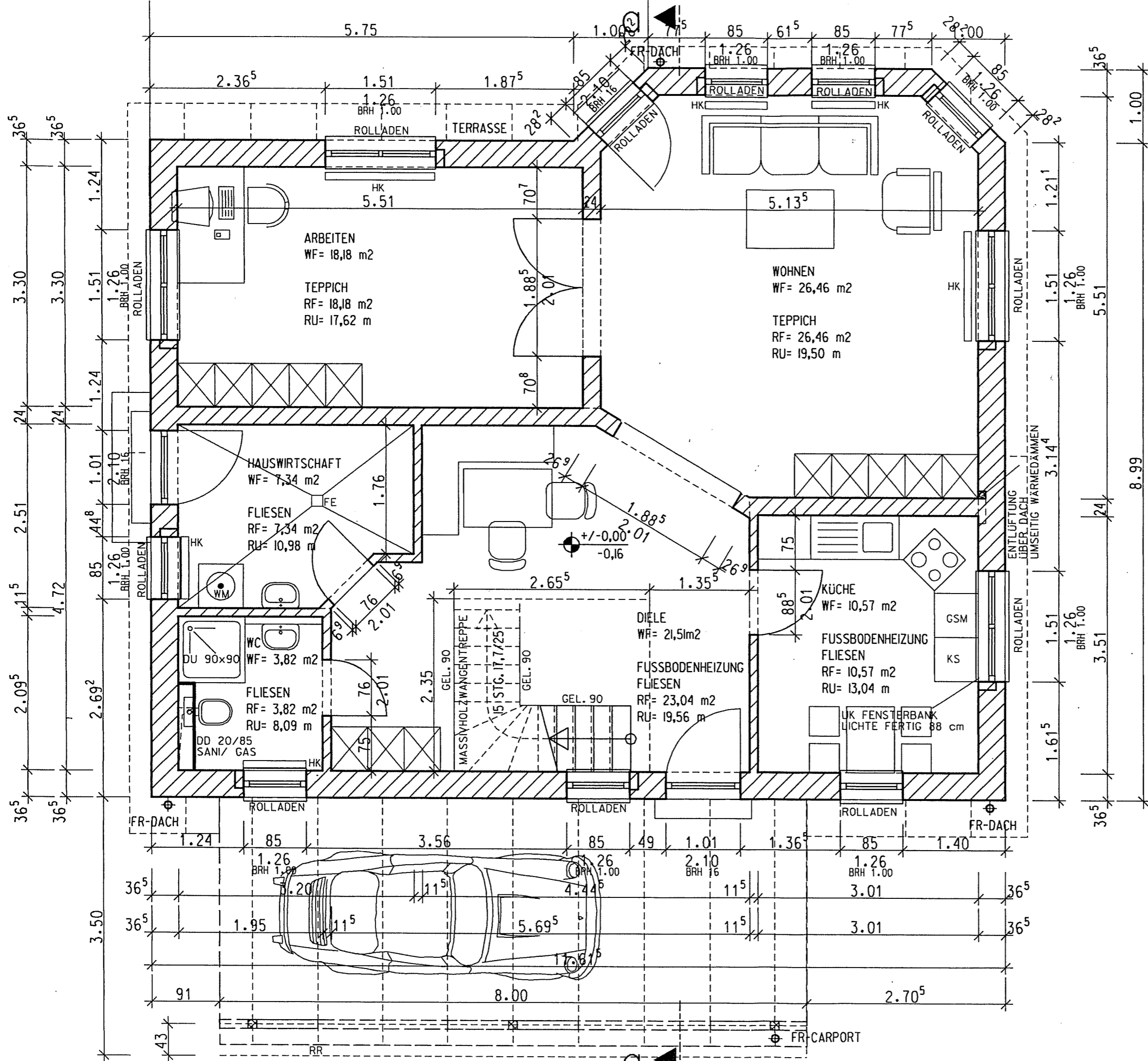

HOHEINORDNUNG GEBÄUDE:
 +/-0,00 = OK FERTIGFUSSBODEN EG
 +/-0,00 = +112,33 m UNN

PLÄNE NUR IN VERBINDUNG MIT AKTUELLEN STATIKPLÄNE GÜLTIG!
 ABWEICHUNGEN GEGENÜBER ARCHITEKTEN-PLÄNE SIND ZU MELDEN!

ALLE MASSE SIND VOR AUSFÜHRUNG AM BAU VERANTWORTLICH ZU PRÜFEN!

BRH-AUSSENWÄNDE: BEZOGEN AUF ROHFUSSB.
 INNENTÜRÖFFN.: BEZOGEN AUF FERTIGFUSSB.
 VOR BAUBEGINN IST DURCH DEN BAULEITER IM ZWEIFELSFALL DURCH EINEN SACHVERSTÄNDIGER DER BAUGRUND AUF SEINE TRAGFÄHIGKEIT ENTSPRECHEND STATISCHEN ANNAHMEN ZU PRÜFEN!
 BEI ANSTEHENDEN GRUNDWASSER BZW. SCHWIERIGEN BAUGRUNDVERHÄLTNISSEN SIND ZUSÄTZLICHE MASZNAHMEN IN ABSTIMMUNG MIT DEM ARCHITEKTEN ERFORDERLICH.
 KANALHÖHEN SIND VOR BAUBEGINN ORTL. ZU ÜBERPRÜFEN, GEGEBENENFALLS IST DAS HAUS IN ABSTIMMUNG MIT DEM ARCHITEKTEN UND DEM BAUAMT NEU ZU ORDNEN.

LEGENDE:

BRH: BRÜSTUNGSHÖHE	BD: BODENDURCHBRUCH	DD: DECKENDURCHBRUCH	WD: WANDDURCHBRUCH	FE: FUSSBODENEINLAUF	VSS: VORSATZSCHALE	RR: REGENRINNE	GU: GURTRÖLLER	ALLE MATERIALGUTEN N. ANG. STATIK
								MAUERWERK (HEBEL)
								GIPSKARTONSTÄNDERWÄNDE DOPPELT BEPLANKT BZW. WÄRMEDÄMMUNG
								STAHLBETON

INDEX:	DATUM:	ÄNDERUNGEN:

ARCHITEKT:
 CAD-BAU-PLAN
 DIPL. ING. KAMIONKA, NR. 17
 04603 SAARA
 T: 03447/508166

BAUHERR:
 HEIDRUN HEINEMANN
 SAMUEL-LAMPEL-STR. 5
 04357 LEIPZIG-MOCKAU
 T: 0341/6012063

BAUGRUNDSTÜCK:
 BUNDESLAND: SACHSEN
 GEMEINDE: 04430 BÖHLITZ-EHRENBERG
 GEMARKUNG: BÖHLITZ-EHRENBERG
 STRASSE: GARTENSTR. 35
 FLURSTÜCK: 178/54
 BAUGEBIET: ÖSTLICH DER SCHÖNAUER STR.

BAUVORHABEN:
 NEUBAU EINES EINFAMILIENHAUSES
 MIT CARPORT

DARSTELLUNG:
 ERDGESCHOSS

GEZ. KAMIONKA	MASZTAB: 1:50	PLANNR.: B 01
AUFTRAG-NR.: K2/02/05.98	BL.-GR.: A 3	

PLANSTAND: DATUM: 28. 05. 98

BAUGENEHMIGUNG

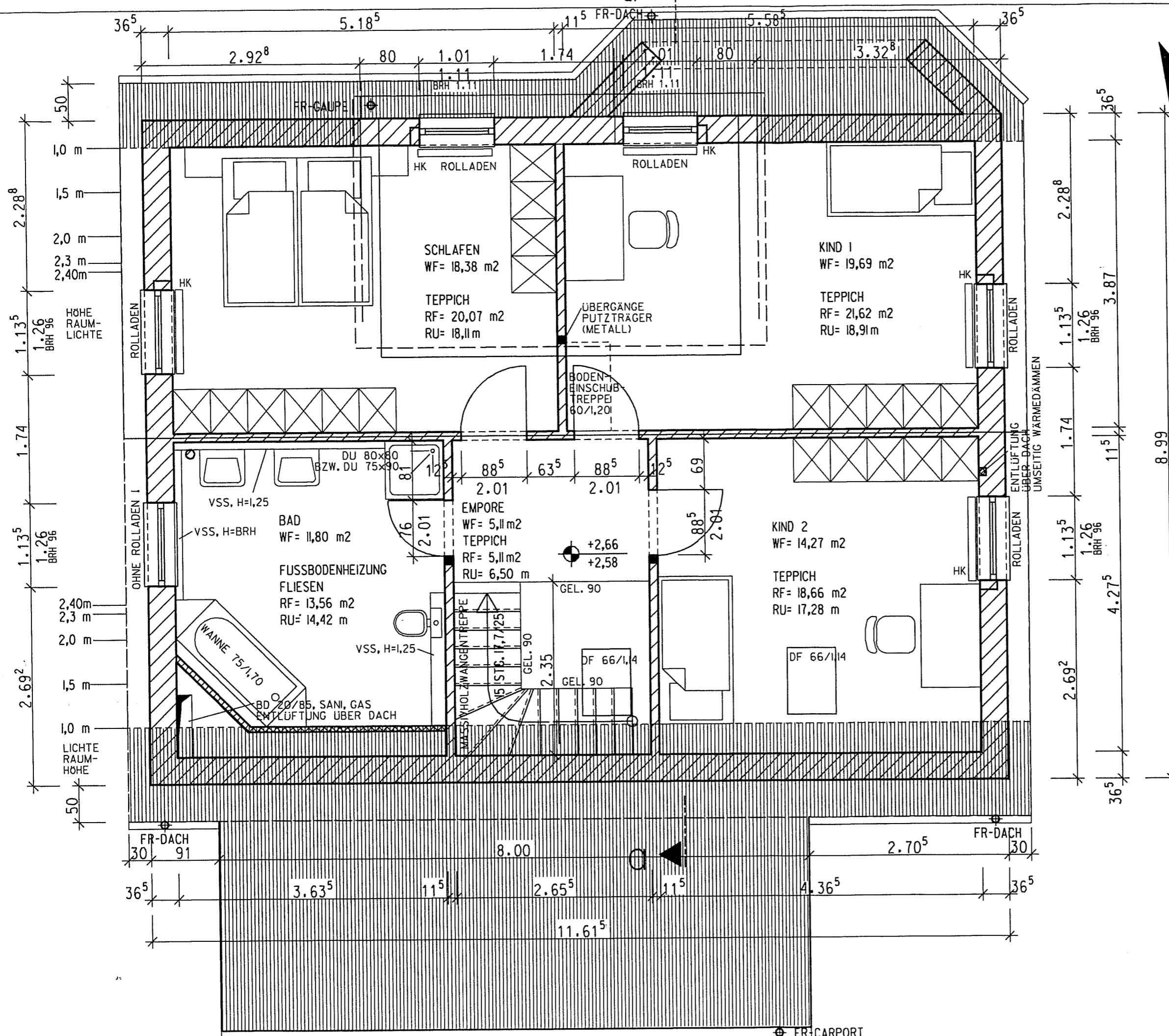

HÖHENEINORDNUNG GEBÄUDE:
 +/-0,00 = OK FERTIGFUSSBODEN EG
 +/-0,00 = +112,33 m UNN

PLÄNE NUR IN VERBINDUNG MIT AKTUELLEN
 STATIKPLÄNEN GÜLTIG!
 ABWEICHUNGEN GEGENÜBER ARCHITEKTEN-
 PLÄNEN SIND ZU MELDEN!

ALLE MASSE SIND VOR AUSFÜHRUNG AM BAU
 VERANTWORTLICH ZU PRÜFEN!

BRH-AUSSENWÄNDE: BEZOGEN AUF ROHFUSSB.
 INNENTÜRÖFFN.: BEZOGEN AUF FERTIGFUSSB.
 VOR BAUBEGINN IST DURCH DEN BAULEITER
 IM ZWEIFELSFALL DURCH EINEN SACHVER-
 STÄNDIGER DER BAUGRUND AUF SEINE
 TRAGFÄHIGKEIT ENTSPRECHEND STATISCHEN
 ANNAHMEN ZU PRÜFEN!
 BEI ANSTEHENDEN GRUNDWASSER BZW.
 SCHWIERIGEN BAUGRUNDVERHÄLTNISSEN
 SIND ZUSÄTZLICHE MASZNAHMEN IN AB-
 STIMMUNG MIT DEM ARCHITEKTEN
 ERFORDERLICH.
 KANALHÖHEN SIND VOR BAUBEGINN ORTL.
 ZU ÜBERPRÜFEN, GEBEBENENFALLS IST DAS
 HAUS IN ABSTIMMUNG MIT DEM ARCHITEKTEN
 UND DEM BAUAMT NEU EINZUORDNEN.

LEGENDE: ALLE MATERIALGÜTEN N. ANG. STATIK

BRH: BRÜSTUNGSHÖHE
 BD: BODENDURCHBRUCH
 DD: DECKENDURCHBRUCH
 WD: WANDDURCHBRUCH
 FE: FUSSBODENEINLAUF
 VSS: VORSATZSCHALE
 RR: REGENRINNE
 GU: GÜRTROLLER

MAUERWERK (HEBEL)
 GIPSKARTONSTÄNDER-
 WÄNDE DOPELT BEPLANKT
 BZW. WÄRMEDÄMMUNG
 STAHLBETON

INDEX:	DATUM:	ÄNDERUNGEN:

ARCHITEKT:
 CAD-BAU-PLAN
 DIPL. ING. KAMIONKA, NR. 17
 04603 SAARA
 T: 03447/508166

BAUHERR:
 HEIDRUN HEINEMANN
 SAMUEL-LAMPEL-STR. 5
 04357 LEIPZIG-MOCKAU
 T: 0341/6012063

BAUGRUNDSTÜCK:
 BUNDESLAND: SACHSEN
 GEMEINDE: 04430 BOHLITZ-EHRENBERG
 GEMARKUNG: BOHLITZ-EHRENBERG
 STRASSE: GARTENSTR. 35
 FLURSTÜCK: 178/54
 BAUGEBIET: ÖSTLICH DER SCHÖNAUER STR.

BAUVORHABEN:
 NEUBAU EINES EINFAMILIENHAUSES
 MIT CARPORT

DARSTELLUNG:
DACHGESCHOSS

GEZ. KAMIONKA	MASZTAB: 1:50	PLANNR.: B 02
AUFTRAG-NR.: K2/02/05.98	BL.-GR.: A 3	

PLANSTAND: DATUM: 28. 05. 98

BAUGENEHMIGUNG

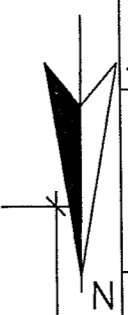

FR-CARPORT

FUNDAMENTE: STAHLBETONBODENPLATTE
N. ANG. STATIK

WÄNDE: HEBELSTEINE AUS PORENBETON

DACHÜBERSTAND:
GIEBEL: 30 cm
TRAUFE: 50 cm

KNIESTOCK (ROH): 50 cm BZW. 0 cm

DNG: 40 GRAD

ROLLÄDEN: IM EG UND DG (KUNSTSTOFF)

FENSTER: KUNSTSTOFF WEISS

HEIZUNG: GASTHERME IM SPITZBODEN

TREPPE:
EG BIS DG : HOLZWANGENTREPPE
DG BIS SPITZBODEN: BODENEINSCHUBTREPPE

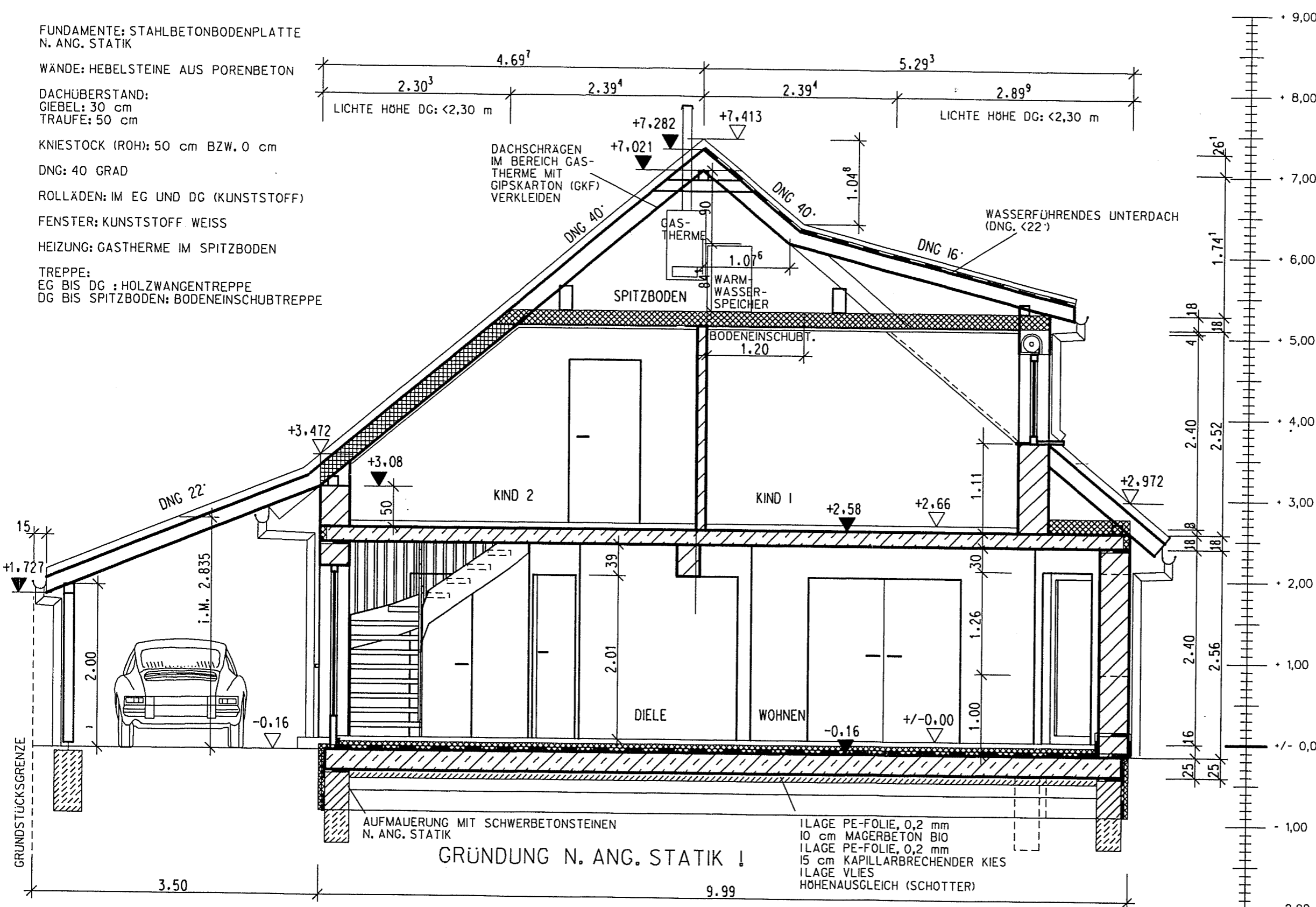

HÖHENEINORDNUNG GEBÄUDE:
+/-0,00 = OK FERTIGFUSSBODEN EG
+/-0,00 = +112,33 m ÜNN

PLÄNE NUR IN VERBINDUNG MIT AKTUELLEN STATIKPLÄNE GÜLTIG !
ABWEICHUNGEN GEGENÜBER ARCHITECTEN-PLÄNE SIND ZU MELDEN !

ALLE MASZE SIND VOR AUSFÜHRUNG AM BAU VERANTWORTLICH ZU PRÜFEN !

BRH-AUSSENWÄNDE: BEZOGEN AUF ROHFUSSB. INNENTÜRÖFFN.: BEZOGEN AUF FERTIGFUSSB.

VOR BAUBEGINN IST DURCH DEN BAULEITER IM ZWEIFELSFALL DURCH EINEN SACHVERSTÄNDIGER DER BAUGRUND AUF SEINE TRAGFÄHIGKEIT ENTSPRECHEND STATISCHEN ANNAHMEN ZU PRÜFEN!
BEI ANSTEHENDEN GRUNDWASSER BZW. SCHWIERIGEN BAUGRUNDVERHÄLTNISSEN SIND ZUSÄTZLICHE MASZNAHMEN IN ABSTIMMUNG MIT DEM ARCHITECTEN ERFORDERLICH.
KANALHÖHEN SIND VOR BAUBEGINN ÖRTL. ZU ÜBERPRÜFEN, GEBEBENENFALLS IST DAS HAUS IN ABSTIMMUNG MIT DEM ARCHITECTEN UND DEM BAUAMT NEU EINZUORDNEN.

LEGENDE: ALLE MATERIALGUTEN N. ANG. STATIK

BRH: BRÜSTUNGSHÖHE		MAUERWERK (HEBEL)
BD: BODENDURCHBRUCH		GIPSKARTONSTÄNDERWÄNDE DOBELT BEPLANKT
DD: DECKENDURCHBRUCH		WÄNDE DOBELT BEPLANKT
WD: WANDURCHBRUCH		BZW. WÄRMEDÄMMUNG
FE: FUSSBODENEINLAUF		STAHLBETON
VSS: VORSATZSCHALE		
RR: REGENRINNE		
GU: GURTROLLER		

INDEX:	DATUM:	ÄNDERUNGEN:

ARCHITEKT:
CAD-BAU-PLAN
DIPL. ING. KAMIONKA, NR. 17
04603 SAARA
T: 03447/508166

BAUHERR:
HEIDRUN HEINEMANN
SAMUEL-LAMPEL-STR. 5
04357 LEIPZIG-MOCKAU
T: 0341/6012063

BAUGRUNDSTÜCK:
BUNDESLAND: SACHSEN
GEMEINDE: 04430 BÖHLITZ-EHRENBERG
GEMARKUNG: BÖHLITZ-EHRENBERG
STRASSE: GARTENSTR. 35
FLURSTÜCK: 178/54
BAUGEBIET: ÖSTLICH DER SCHÖNAUER STR.

BAUVORHABEN:
NEUBAU EINES EINFAMILIENHAUSES MIT CARPORT

DARSTELLUNG:
SCHNITT A-A

GEZ. KAMIONKA	MASZTAB: 1:50	PLANNR.: B 03
AUFTRAG-NR.: K2/02/05.98	BL.-GR.: A 3	

PLANSTAND: DATUM: 28. 05. 98

BAUGENEHMIGUNG

FUSSBODENAUFBAUTEN SIEHE BEILIEGENDE BLÄTTER
ABDICHTUNG N. DIN
RINGBALKENAUSBILDUNG SIEHE STATIK

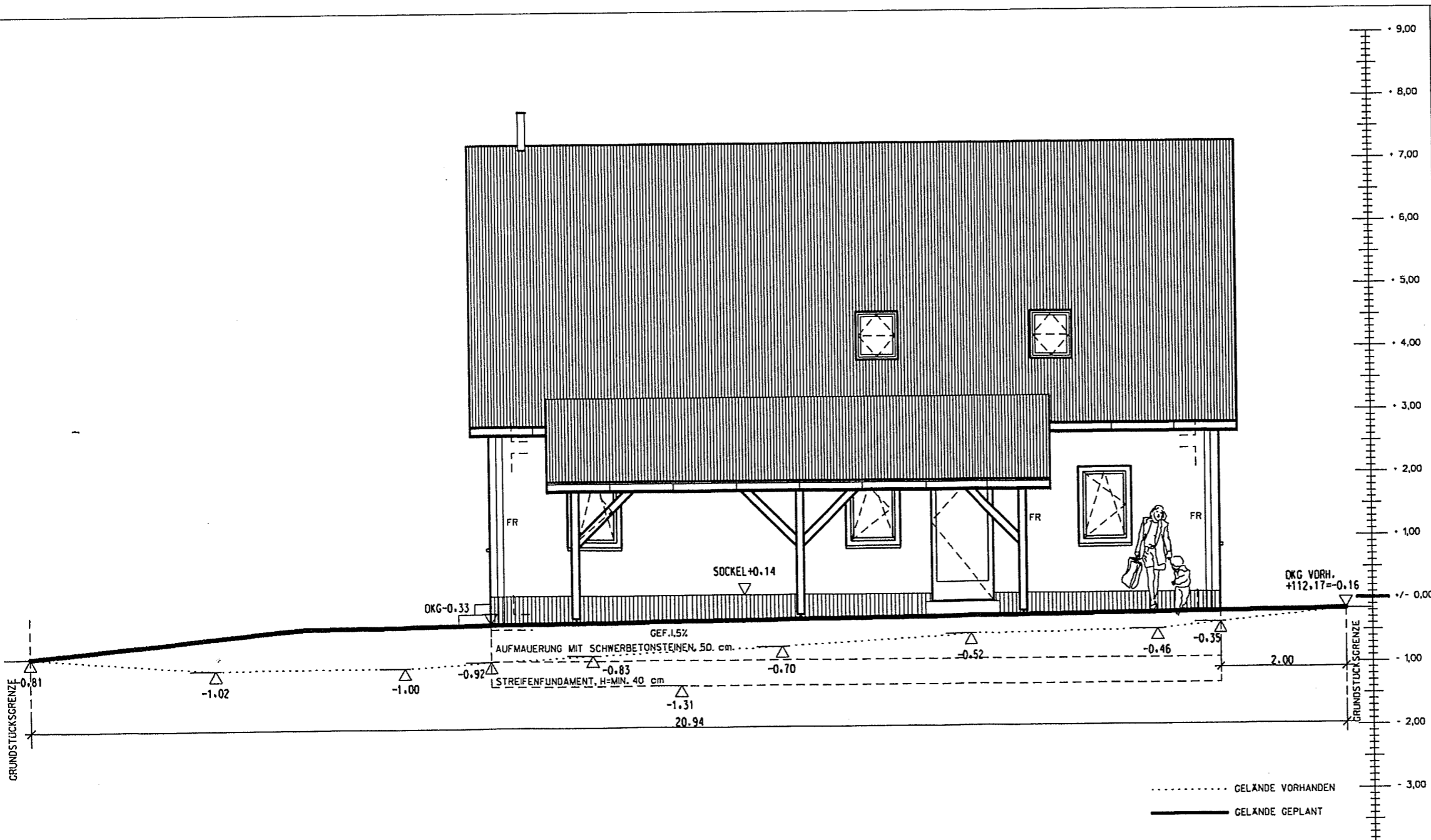

HOHEINORDNUNG GEBÄUDE:
 +/-0,00 = OK FERTIGFUSSBODEN EG
 +/-0,00= +112,33 m UNN

PLÄNE NUR IN VERBINDUNG MIT AKTUELLEN STATIKPLÄNEN GÜLTIG!
 ABWEICHUNGEN GEGENÜBER ARCHITEKTENPLÄNEN SIND ZU MELDEN!

ALLE MASSE SIND VOR AUSFÜHRUNG AM BAU VERANTWÖRTLICH ZU PRÜFEN!

BRH-AUSSENWÄNDE: BEZOGEN AUF ROHFUSSB. INNENTÜRÖFFN.: BEZOGEN AUF FERTIGFUSSB.

VOR BAUBEGINN IST DURCH DEN BAULEITER IM ZWEIFELSFALL DURCH EINEN SACHVERSTÄNDIGER DER BAUGRUND AUF SEINE TRAGFÄHIGKEIT ENTSPRECHEND STATISCHEN ANNAHMEN ZU PRÜFEN!

BEI ANSTEHENDEN GRUNDWASSER BZW. SCHWIERIGEN BAUGRUNDVERHÄLTNISSEN SIND ZUSÄTZLICHE MASSNAHMEN IN ABSTIMMUNG MIT DEM ARCHITECTEN ERFORDERLICH.

KANALHÖHEN SIND VOR BAUBEGINN ORTL. ZU ÜBERPRÜFEN, GEGEBENENFALLS IST DAS HAUS IN ABSTIMMUNG MIT DEM ARCHITECTEN UND DEM BAUAMT NEU EINZUORDNEN.

LEGENDE: ALLE MATERIALGÜTEN N. ANG. STATIK

BRH BRUSTUNGSBOHRE	MAUERWERK (HEBEL)
BRH BOHRENDURCHBRUCH	GIPS-KARTONSTANDERWÄNDE
OD-BOHRENDURCHBRUCH	WÄNDE DOPELT BEPLANKT
WF-WANDURCHBRUCH	BZW. WÄRMEDÄMMUNG
FE-FUSSBOGENLAUF	STAHLBETON
VSS-VORSATZSCHALE	
RR-REGENRINNE	
GU-GÜRTROLLER	

INDEX	DATUM	ÄNDERUNGEN

ARCHITECT:
 CAD-BAU-PLAN
 DIPL. ING. KAMIONKA, NR. 17
 04603 SAARA
 T: 03447/508166

BAUHERR:
 HEIDRUN HEINEMANN
 SAMUEL-LAMPEL-STR. 5
 04357 LEIPZIG-MOCKAU
 T: 0341/6012063

BAUGRUNDSTÜCK:
 BUNDESLAND: SACHSEN
 GEMEINDE: 04430 BOHLITZ-EHRENBERG
 PARZELLE: BOHLITZ-EHRENBERG
 STRASSE: GARTENSTR. 35
 FLURSTÜCK: 178/54
 BAUGEBIET: ÖSTLICH DER SCHONAUER STR.

BAUVORHABEN:
 NEUBAU EINES EINFAMILIENHAUSES
 MIT CARPORT

DARSTELLUNG:
 ANSICHT 0

GEZ. KAMIONKA	MASZTAB: 1:75	PLANNR.: B 04
AUFTRAG-NR.: K2/02/05.98	BL.-GR.: A 3	

PLANSTAND: DATUM: 28. 05. 98

BAUGENEHMIGUNG

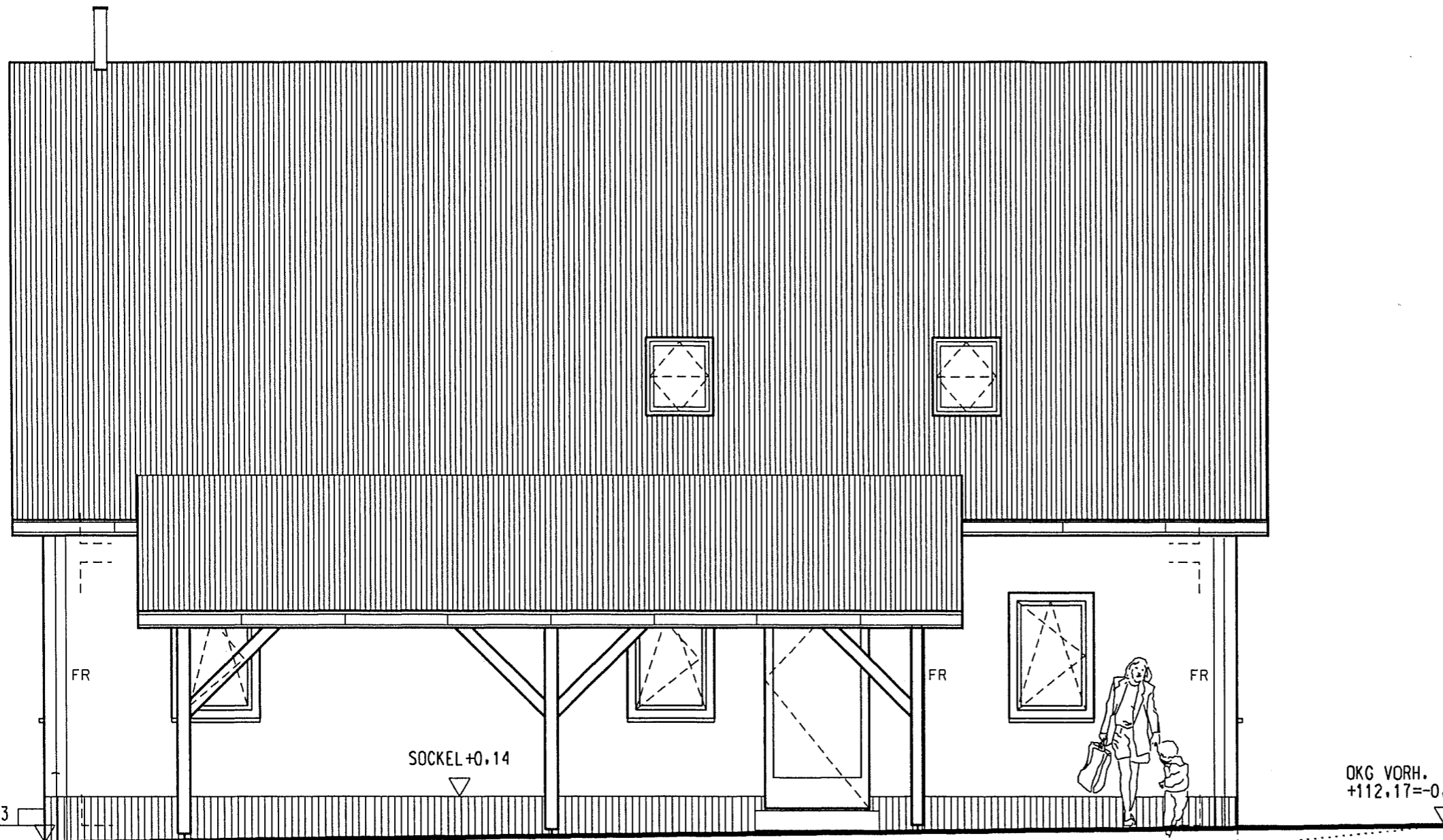

HÖHEINORDNUNG GEBÄUDE:
 +/-0,00 = OK FERTIGFUSSBODEN EG
 +/-0,00 = +112,33' m UNN

PLÄNE NUR IN VERBINDUNG MIT AKTUELLEN
 STATIKPLÄNEN GÜLTIG!
 ABWEICHUNGEN GEGENÜBER ARCHITEKTEN-
 PLÄNEN SIND ZU MELDEN!

ALLE MASSE SIND VOR AUSFÜHRUNG AM BAU
 VERANTWÖRTLICH ZU PRÜFEN!

BRH-AUSSENWÄNDE: BEZOGEN AUF ROHFUSSB.
 INNENTÜRÖFFN.: BEZOGEN AUF FERTIGFUSSB.

VOR BAUBEGINN IST DURCH DEN BAULEITER
 IM ZWEIFELSFALL DURCH EINEN SACHVER-
 STÄNDIGER DER BAUGRUND AUF SEINE
 TRAGFÄHIGKEIT ENTSPRECHEND STATISCHEN
 ANNAHMEN ZU PRÜFEN!
 BEI ANSTEHENDEN GRUNDWASSER BZW.
 SCHWIERIGEN BAUGRUNDVERHÄLTNISSEN
 SIND ZUSÄTZLICHE MASZNAHMEN IN AB-
 STIMMUNG MIT DEM ARCHITEKTEN
 ERFORDERLICH.
 KANALHÖHEN SIND VOR BAUBEGINN ÖRTL.
 ZU ÜBERPRÜFEN, GEGEBENENFALLS IST DAS
 HAUS IN ABSTIMMUNG MIT DEM ARCHITEKTEN
 UND DEM BAUAMT NEU EINZUORDNEN.

LEGENDE: ALLE MATERIALGUTEN N. ANG. STATIK

BRH: BRUSTUNGSHÖHE		MAUERWERK (HEBEL)
BD: BODENDURCHBRUCH		GIPSKARTONSTÄNDER- WÄNDE DOPELT BEPLANKT BZW. WARMEDÄMMUNG
DD: DECKENDURCHBRUCH		STAHLBETON
WD: WANDDURCHBRUCH		
FE: FUSSBODENEINLAUF		
VSS: VORSATZSCHALE		
RR: REGENRINNE		
GU: GÜRTROLLER		

INDEX:	DATUM:	ÄNDERUNGEN:

ARCHITEKT:
 CAD-BAU-PLAN
 DIPL. ING. KAMIONKA, NR. 17
 04603 SAARA
 T: 03447/508166

BAUHERR:
 HEIDRUN HEINEMANN
 SAMUEL-LAMPEL-STR. 5
 04357 LEIPZIG-MOCKAU
 T: 0341/6012063

BAUGRUNDSTÜCK:
 BUNDESLAND: SACHSEN
 GEMEINDE: 04430 BÖHLITZ-EHRENBERG
 GEMARKUNG: BÖHLITZ-EHRENBERG
 STRASSE: GARTENSTR. 35
 FLURSTÜCK: 178/54
 BAUGEBIET: ÖSTLICH DER SCHÖNAUER STR.

BAUVORHABEN:
 NEUBAU EINES EINFAMILIENHAUSES
 MIT CARPORT

DARSTELLUNG:
 ANSICHT 0

GEZ. KAMIONKA	MASZTAB: 1:50	PLANNR.: B 04
AUFTRAG-NR.: K2/02/05.98	BL.-GR.: A 3	

PLANSTAND: DATUM: 28. 05. 98

BAUGENEHMIGUNG

..... GELÄNDE VORHANDEN
 ————— GELÄNDE GEPLANT

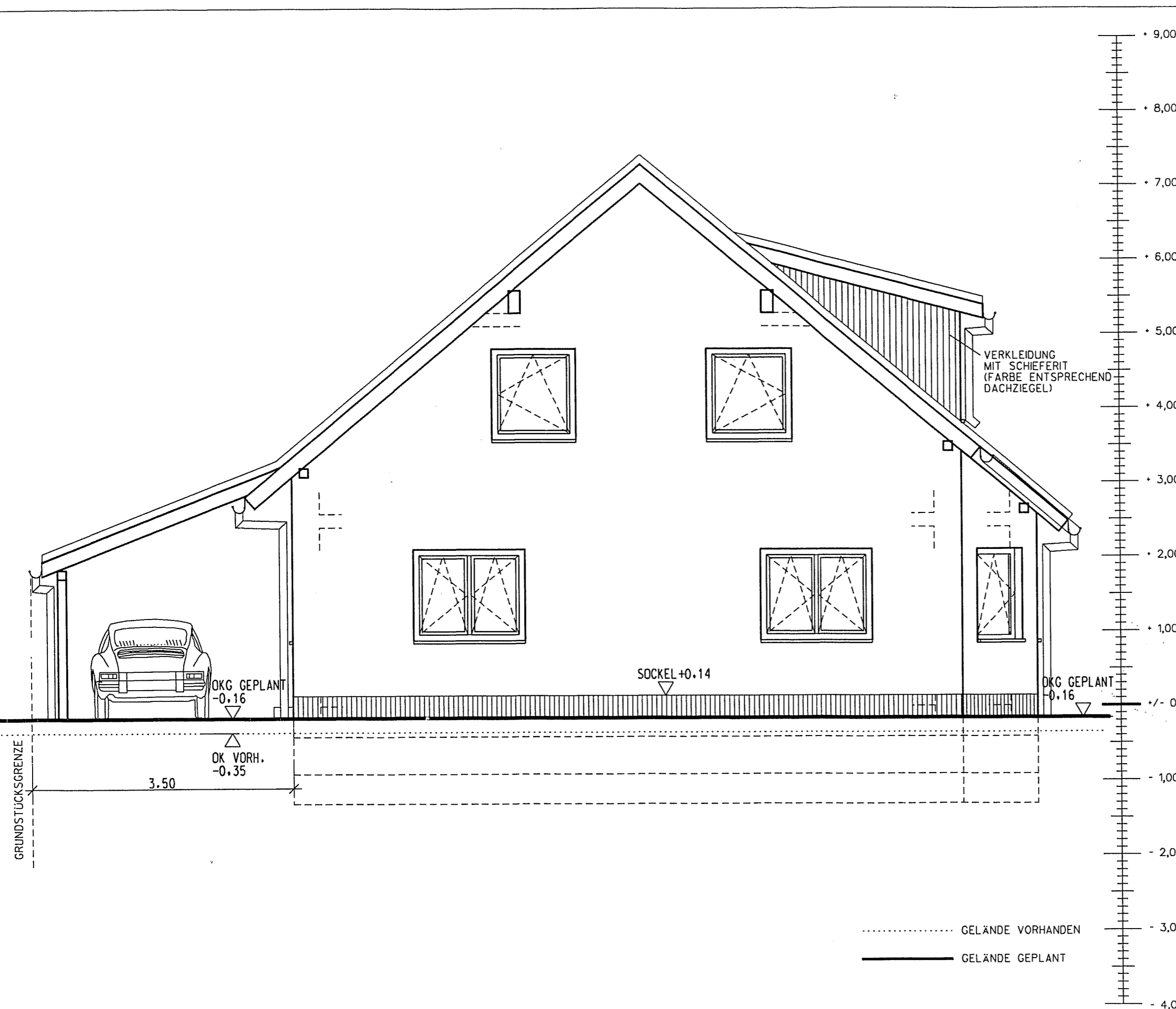

HÖHENEINORDNUNG GEBÄUDE:
 +/-0,00 = OK FERTIGFUSSBODEN EG
 +/-0,00 = +112,33 m üNN

PLÄNE NUR IN VERBINDUNG MIT AKTUELLEN
 STATIKPLÄNEN GÜLTIG !
 ABWEICHUNGEN GEGENÜBER ARCHITEKTEN-
 PLÄNEN SIND ZU MELDEN !

ALLE MASZE SIND VOR AUSFÜHRUNG AM BAU
 VERANTWORTLICH ZU PRÜFEN !

BRH-AUSSENWÄNDE: BEZOGEN AUF ROHFUSSB.
 INNENTÜRÖFFN.: BEZOGEN AUF FERTIGFUSSB.
 VOR BAUBEGINN IST DURCH DEN BAULEITER
 IM ZWEIFELSFALL DURCH EINEN SACHVER-
 STÄNDIGER DER BAUGRUND AUF SEINE
 TRAGFÄHIGKEIT ENTSPRECHEND STATISCHEN
 ANNAHMEN ZU PRÜFEN!
 BEI ANSTEHENDEN GRUNDWASSER BZW.
 SCHWIERIGEN BAUGRUNDVERHÄLTNISSEN
 SIND ZUSÄTZLICHE MASZNAHMEN IN AB-
 STIMMUNG MIT DEM ARCHITEKTEN
 ERFORDERLICH.
 KANALHÖHEN SIND VOR BAUBEGINN ÖRTL.
 ZU ÜBERPRÜFEN, GEGEBENENFALLS IST DAS
 HAUS IN ABSTIMMUNG MIT DEM ARCHITEKTEN
 UND DEM BAUAMT NEU EINZUORDNEN.

LEGENDE: ALLE MATERIALGUTEN N. ANG. STATIK

BRH: BRÜSTUNGSHÖHE	MAUERWERK (HEBEL)
BD: BODENDURCHBRUCH	GIPSKARTONSTÄNDER-
DD: DECKENDURCHBRUCH	WÄNDE DOPELT BEPLANKT
WD: WANDDURCHBRUCH	BZW. WÄRMEDÄMMUNG
FE: FUSSBODENEINLAUF	STAHLBETON
VSS: VORSATZSCHALE	
RR: REGENRINNE	
GU: GÜRTROLLER	

INDEX:	DATUM:	ÄNDERUNGEN:

ARCHITEKT:
 CAD-BAU-PLAN
 DIPL. ING. KAMIONKA, NR. 17
 04603 SAARA
 T: 03447/508166

BAUHERR:
 HEIDRUN HEINEMANN
 SAMUEL-LAMPEL-STR. 5
 04357 LEIPZIG-MOCKAU
 T: 0341/6012063

BAUGRUNDSTÜCK:
 BUNDESLAND: SACHSEN
 GEMEINDE: 04430 BÖHLITZ-EHRENBERG
 GEMARKUNG: BÖHLITZ-EHRENBERG
 STRASSE: GARTENSTR. 35
 FLURSTÜCK: 178/54
 BAUGEBIET: ÖSTLICH DER SCHÖNAUER STR.

BAUVORHABEN:
 NEUBAU EINES EINFAMILIENHAUSES
 MIT CARPORT

DARSTELLUNG:
 ANSICHT 90

GEZ. KAMIONKA	MASZTAB: 1:50	PLANNR.: B 05
AUFTRAG-NR.: K2/02/05.98	BL.-GR.: A 3	

PLANSTAND: DATUM: 28. 05. 98
 BAUGENEHMIGUNG

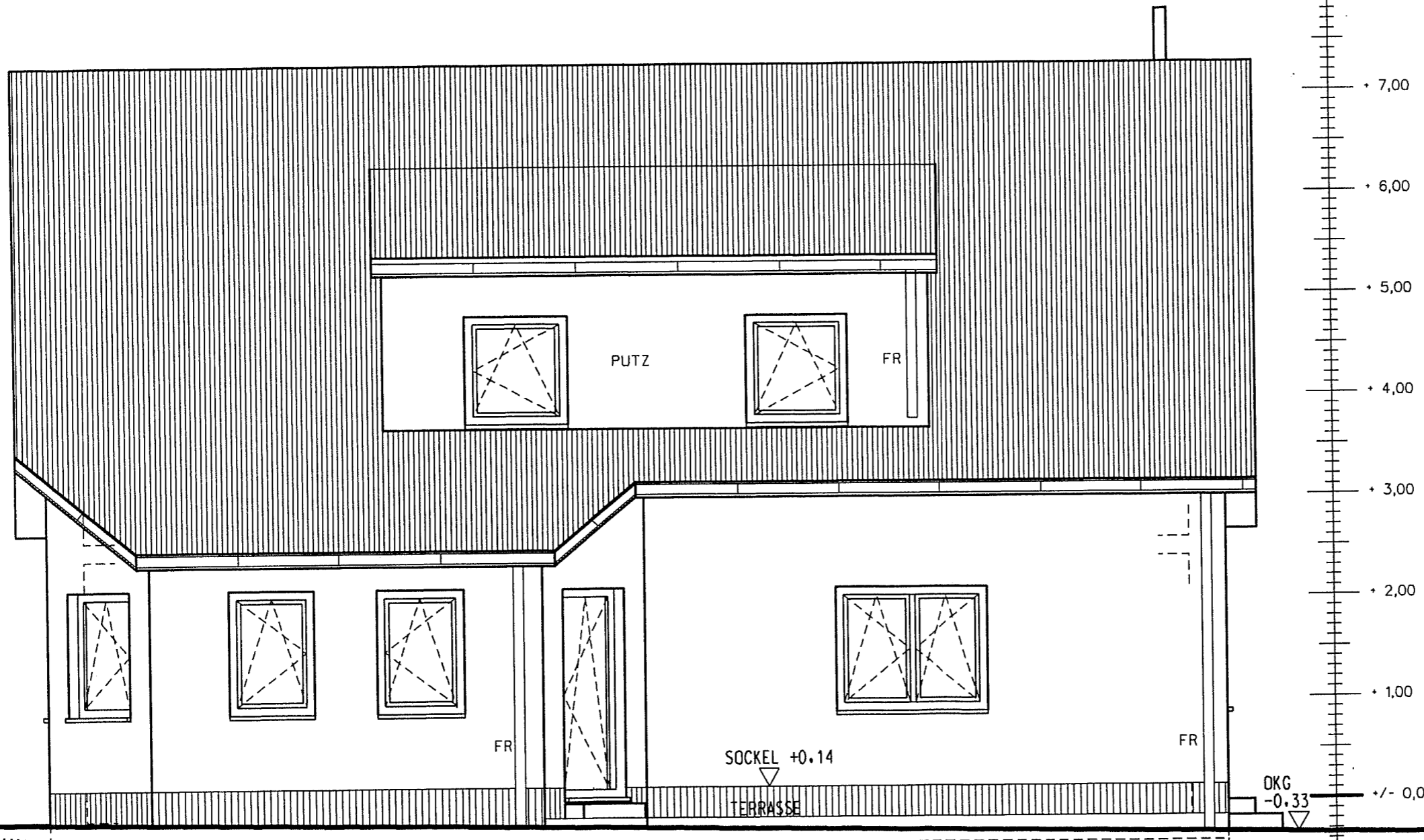

HÖHENEINORDNUNG GEBÄUDE:
 +/-0,00 = OK FERTIGFUSSBODEN EG
 +/-0,00 = +112,33 m ÜNN

PLÄNE NUR IN VERBINDUNG MIT AKTUELLEN
 STATIKPLÄNEN GÜLTIG!
 ABWEICHUNGEN GEGENÜBER ARCHITEKTEN-
 PLÄNEN SIND ZU MELDEN!

ALLE MASZE SIND VOR AUSFÜHRUNG AM BAU
 VERANTWORTLICH ZU PRÜFEN!

BRH-AUSSENWÄNDE: BEZOGEN AUF ROHFUSSB.
 INNENTÜRÖFFN.: BEZOGEN AUF FERTIGFUSSB.

VOR BAUBEGINN IST DURCH DEN BAULEITER
 IM ZWEIFELSFALL DURCH EINEN SACHVER-
 STÄNDIGER DER BAUGRUND AUF SEINE
 TRAGFÄHIGKEIT ENTSPRECHEND STATISCHEN
 ANNAHMEN ZU PRÜFEN!
 BEI ANSTEHENDEN GRUNDWASSER BZW.
 SCHWIERIGEN BAUGRUNDVERHÄLTNISSEN
 SIND ZUSÄTZLICHE MASZNAHMEN IN AB-
 STIMMUNG MIT DEM ARCHITEKTEN
 ERFORDERLICH.
 KANALHÖHEN SIND VOR BAUBEGINN ÖRTL.
 ZU ÜBERPRÜFEN, GEGEBENENFALLS IST DAS
 HAUS IN ABSTIMMUNG MIT DEM ARCHITEKTEN
 UND DEM BAUAMT NEU EINZUORDNEN.

LEGENDE: ALLE MATERIALGUTEN N. ANG. STATIK

BRH: BRÜSTUNGSHÖHE
 BD: BODENDURCHBRUCH
 DD: DECKENDURCHBRUCH
 WD: WANDDURCHBRUCH
 FE: FUSSBODENEINLAUF
 VSS: VORSATZSCHALE
 RR: REGENRINNE
 GU: GURTROLLER

MAUERWERK (HEBEL)
 GIPS-KARTONSTÄNDER-
 WÄNDE DOPELT BEPLANKT
 BZW. WÄRMEDÄMMUNG
 STAHLBETON

INDEX:	DATUM:	ÄNDERUNGEN:

ARCHITEKT:
 CAD-BAU-PLAN
 DIPL. ING. KAMIONKA, NR. 17
 04603 SAARA
 T: 03447/508166

BAUHERR:
 HEIDRUN HEINEMANN
 SAMUEL-LAMPEL-STR. 5
 04357 LEIPZIG-MOCKAU
 T: 0341/6012063

BAUGRUNDSTÜCK:
 BUNDESLAND: SACHSEN
 GEMEINDE: 04430 BÖHLITZ-EHRENBERG
 GEMARKUNG: BÖHLITZ-EHRENBERG
 STRASSE: GARTENSTR. 35
 FLURSTÜCK: 178/54
 BAUGEBIET: ÖSTLICH DER SCHÖNAUER STR.

BAUVORHABEN:
 NEUBAU EINES EINFAMILIENHAUSES
 MIT CARPORT

DARSTELLUNG:
 ANSICHT 180

GEZ. KAMIONKA	MASZTAB: 1:50	PLANNR.: B 06
AUFTRAG-NR.: K2/02/05.98	BL.-GR.: A 3	

PLANSTAND: DATUM: 28. 05. 98

BAUGENEHMIGUNG

OKG VORH.
 +112.17=-0.16

GRUNDSTÜCKSGRENZE

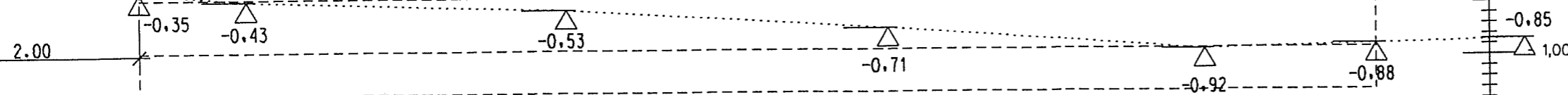

..... GELÄNDE VORHANDEN
 ————— GELÄNDE GEPLANT

