Eigentumswohnanlage Block 8 des Olympischen
Dorfes, Innsbruck, Neu-Arzl, An der Lan-Strasse Nr. 45
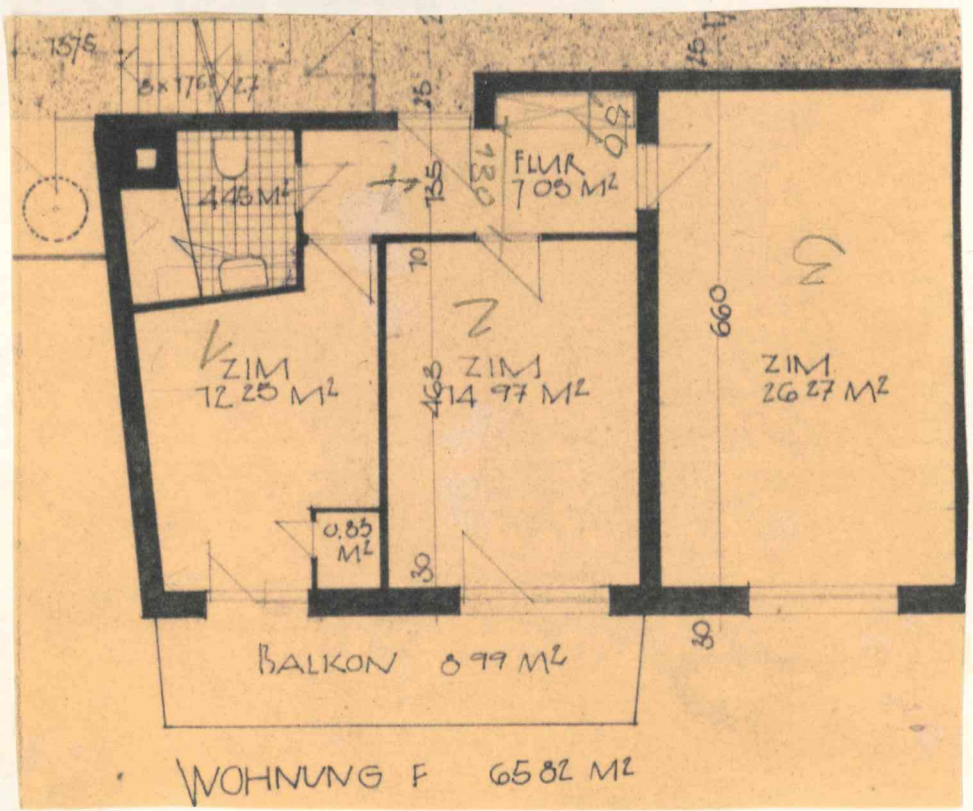
Wohnung Nr. 26 / 2. Obergeschoss