

Ansicht von Norden

125.00 ü.NN

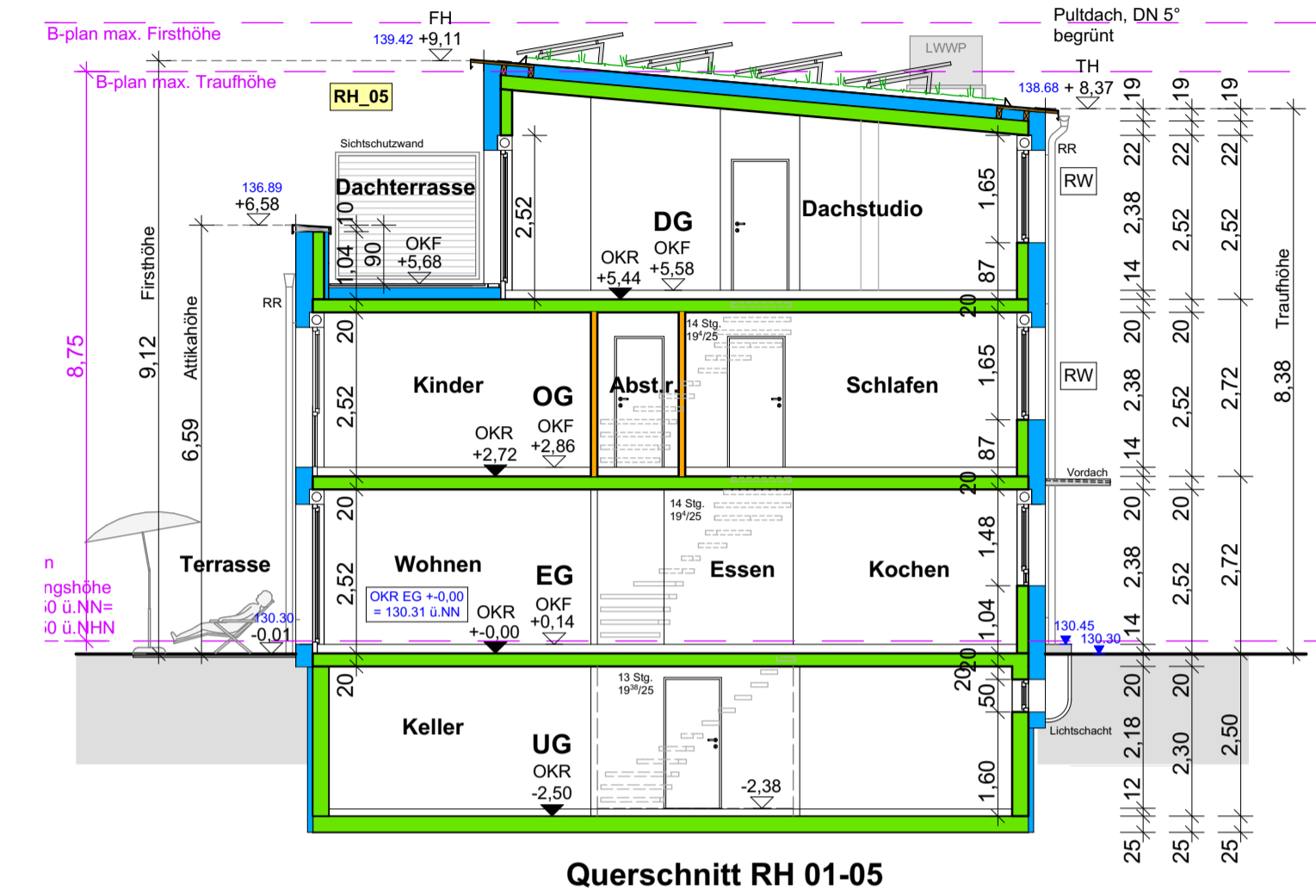

Querschnitt RH 01-05

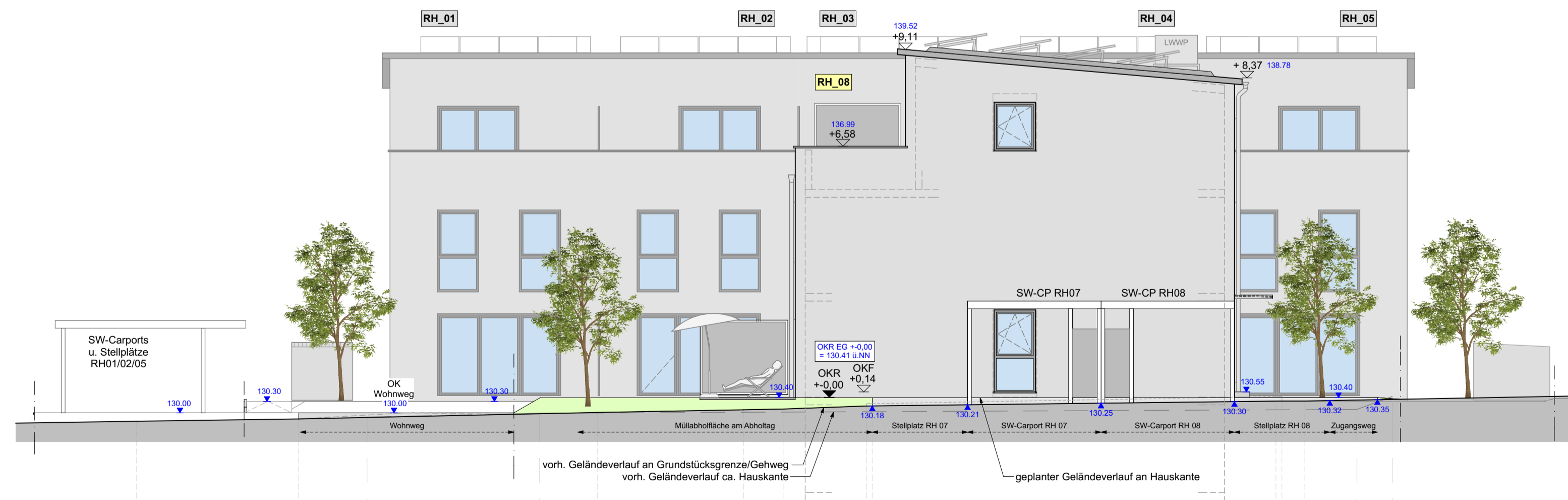

Ansicht von Süden _ Landstrasse

125.00 ü

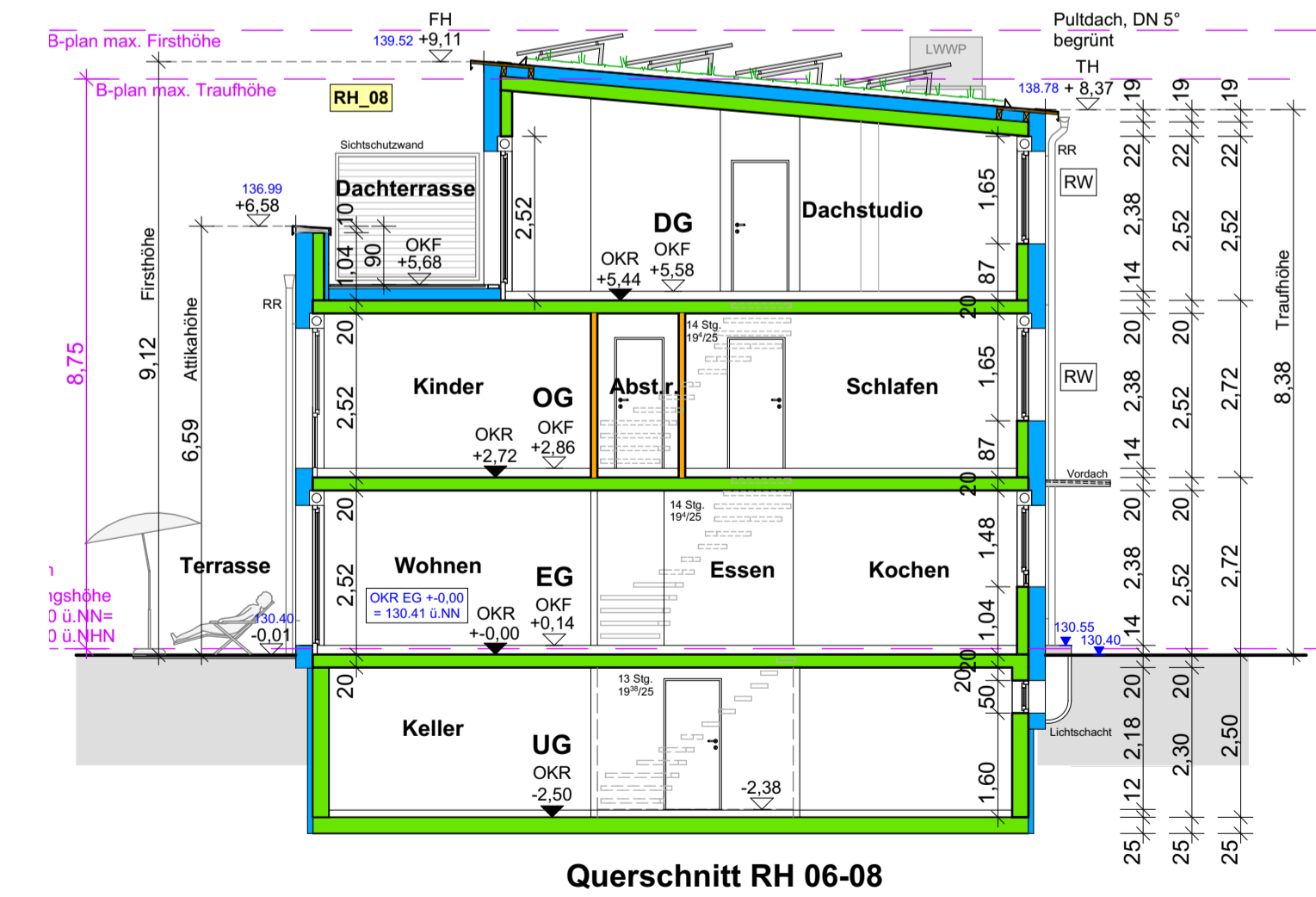

Querschnitt RH 06-08

INDEX	DATUM	ÄNDERUNGEN
A	-	-



Ludwig-Erhard-Allee 21 • 76131 Karlsruhe

PROJEKT	Neubau von 8 Reihenhäuser, 8 Carports und 8 Stellplätzen Landstrasse 76547 Sinzheim	
PLANUNGSPHASE	Baueingabe	M 1:100
PLANINHALT	Querschnitte u. Ansichten RH 01-08	DIN 93/45 GEZ SP D 11.05.2023
PLANBEZEICHNUNG	BE 06_ARCH_01-08_BE_QS-ANS_2023.05.11	
BAUHERRSCHAFT	Hoepfner Amboisé Liegenschaft GmbH & Co.KG Rintheimer Strasse 33 76131 Karlsruhe	
PLANVERFASSER	Architekturbüro Harald Klippert Riefstahlstrasse 8 76133 Karlsruhe	